Voyage d'étude 2018

2ème année de BTS Tourisme
28 Mars au 1er Avril

Croisière en Méditerranée - Costa Fascinosa

COSTA FASCINOSA

...A BORD...

Cabines → 1.508 au total pour 3800 passagers

Restaurants → 5 dont 2 payants « Club Favolosa & Samsara »

Bars → 13

Bien-être et sport → 5 bains à hydromassage, 4 piscines, Exclusif Spa Costa (6 000 m² → salle de sport, espace thermal, piscine de balnéothérapie, salle de soins, sauna, hammam, solarium UVA), terrain de sport polyvalent, parcours de footing en plein air

Divertissements → Cinéma 4D, théâtre aménagé sur trois étages, casino, discothèque, simulateur automobile Grand Prix, toboggan aquatique, point Internet, bibliothèque, boutiques, espace MondoVirtuale, Squok Club...

Jour 1 - Mercredi 28 Mars

Paris Gare de Lyon - Marseille Saint-Charles

« Un départ tant attendu vers le soleil »

« Un véritable Palace flottant! »

Jour 2 - Jeudi 29 Mars
Savone

« Monumento di Garibaldi »

« Découverte locale et historique effectuée par les étudiants »

« Municipio di savona »

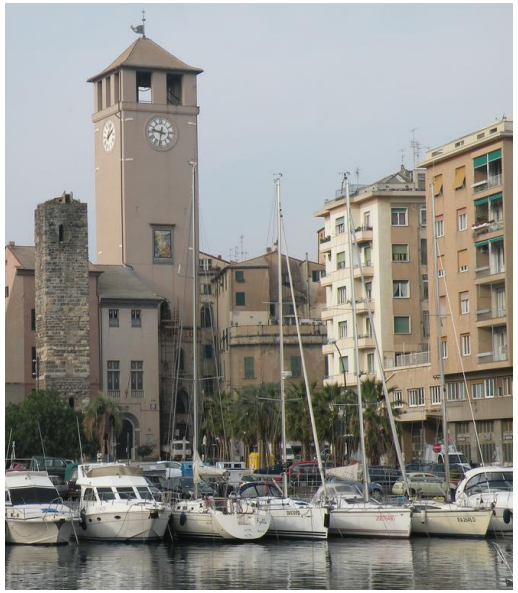

« Torre del Brandale »

Jour 3 - Vendredi 30 Mars
Barcelone

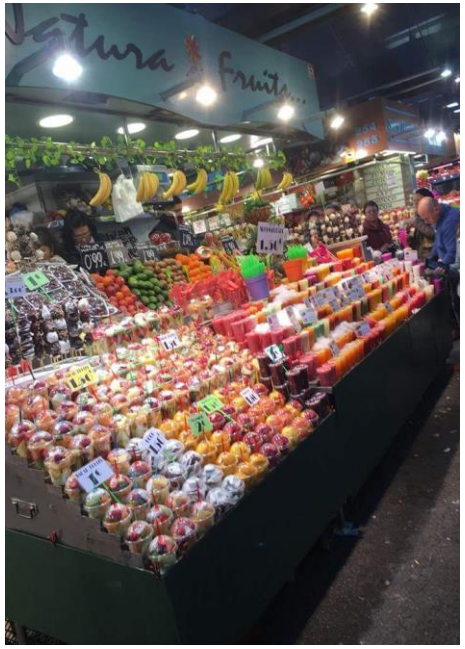

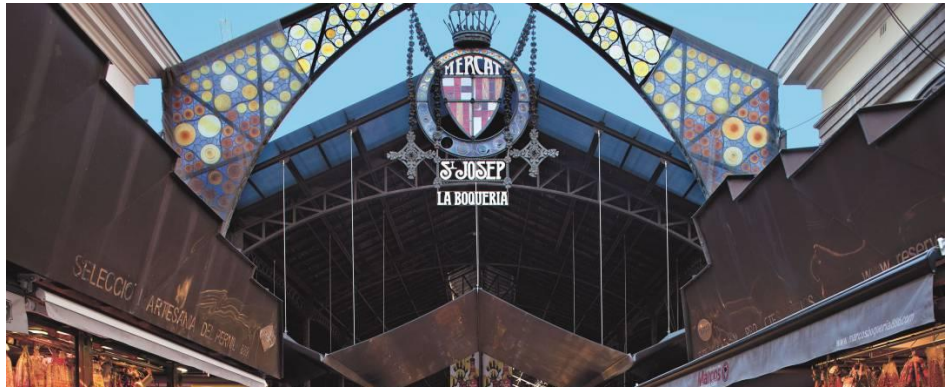

« Quelques visites originales réalisées par les étudiants - La Boqueria »

« Parc Guell & Sagrada Familia »

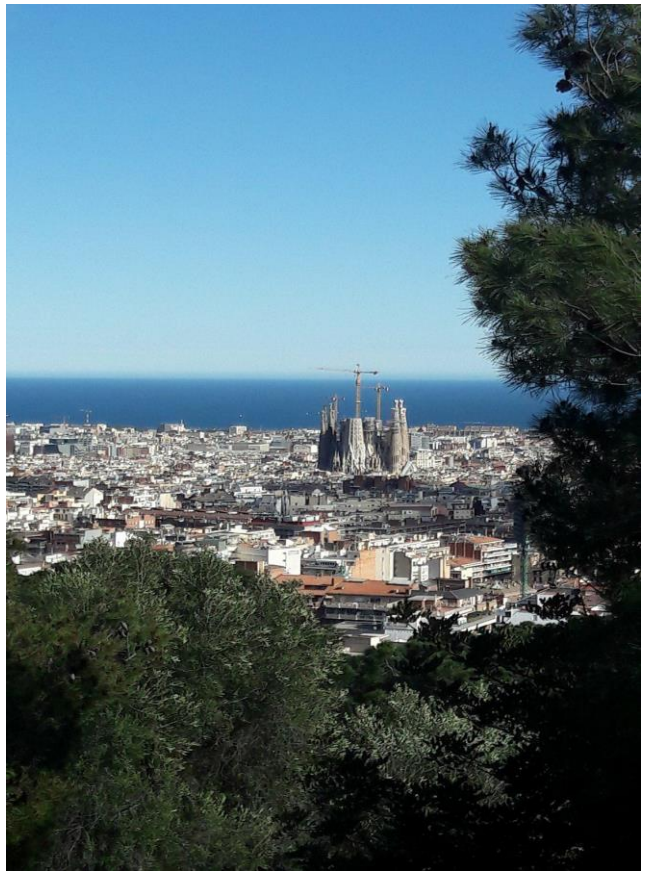

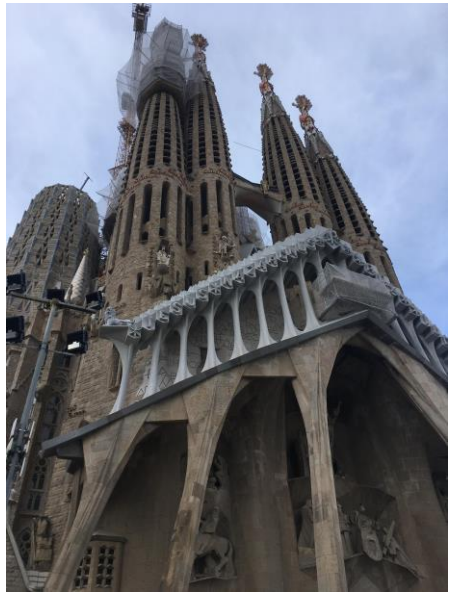

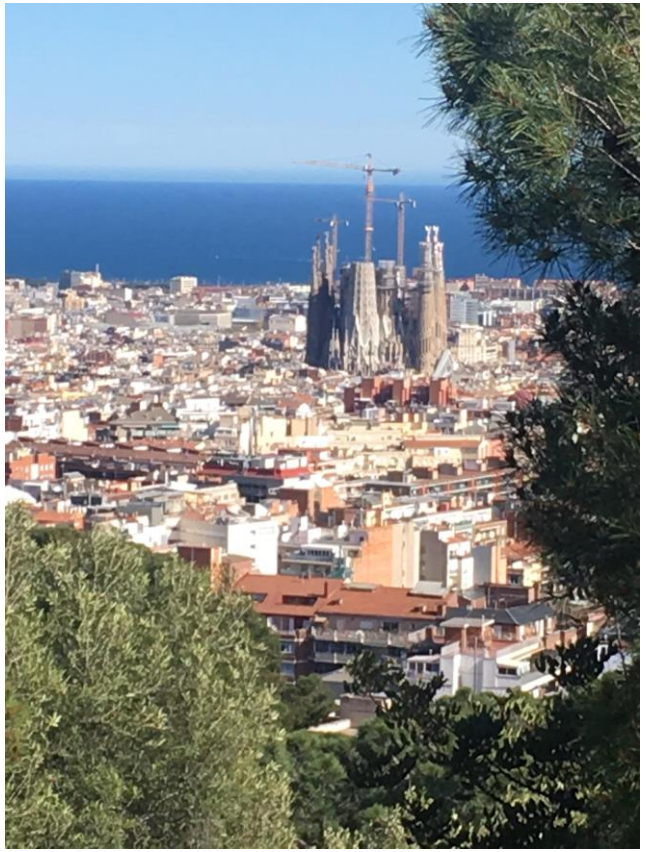

« Et bien d'autres encore »

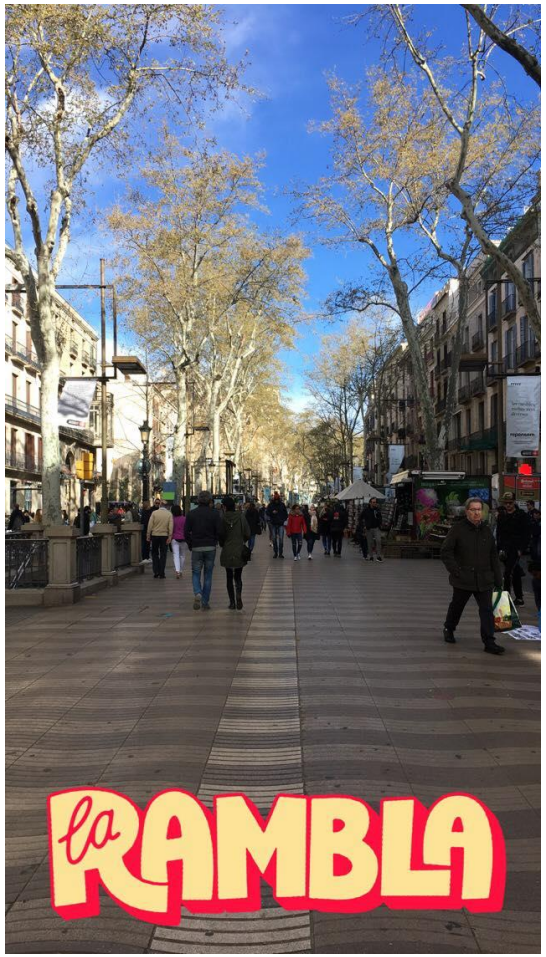

Jour 4 - Samedi 31 Mars
Barcelone - Marseille Saint-Charles

« Un dernier petit déjeuner face à la mer »

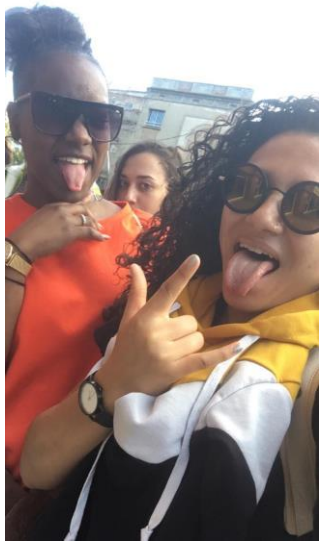

« Sans oublier les nombreux moments de détente et de folie »

« Et les soirées et nuits à ne pas en terminer »

« De très bons souvenirs qui concluent… »

« …deux années en BTS Tourisme »

« Par un dancefloor mémorable »

« Et une élection Miss & Mister Costa 2018! »

Remportée par
Madame MERVIL Margottie & Monsieur DIA Issa

Un futur avec Costa ?

Equipage → 1100 personnes de 47 nationalités différentes

Profil Recherché → BTS Tourisme ou Hôtellerie Restauration

Contrat → 6 mois renouvelables dont 2 mois de vacances ainsi que logés nourris blanchis

Les postes gradés → pour les italiens, brésiliens et philippins en cuisine ou au service

Promotion → possibilité de promotion interne

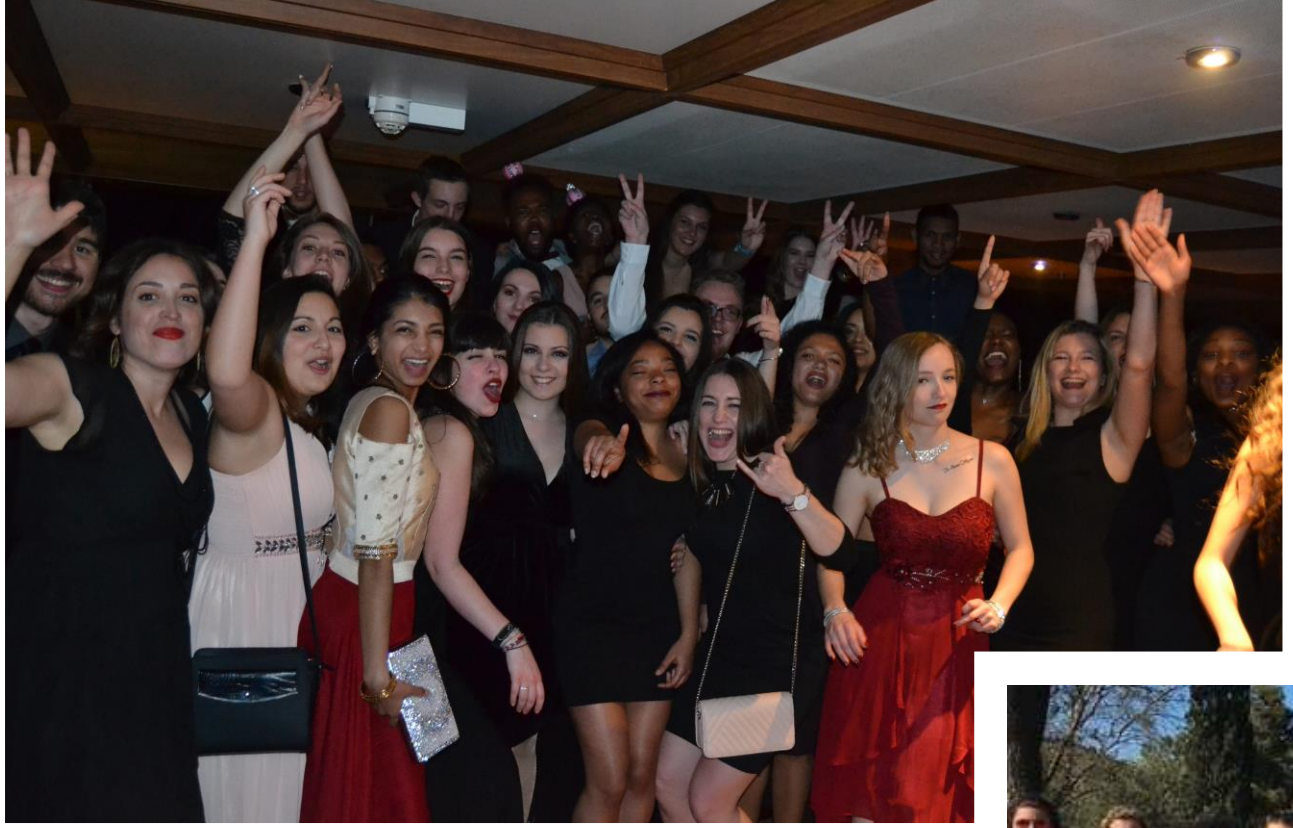

Promo 2016-2018

Accompagnatrices

Mme Frey Caroline

Mme Bednarski Mélanie