

CARTES MENTALES
COMMENT DEVENONS -NOUS DES ACTEURS SOCIAUX ?

Dès la naissance, chaque individu interagit avec d'autres personnes. Le processus de socialisation commence et se déroule tout au long de sa vie.

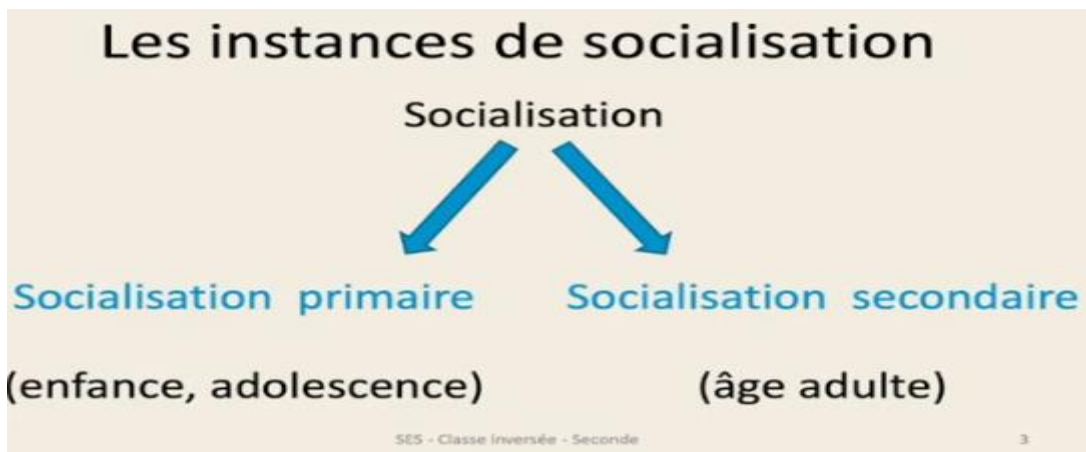

La socialisation

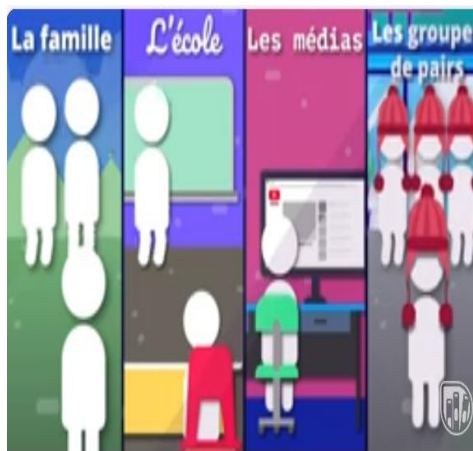
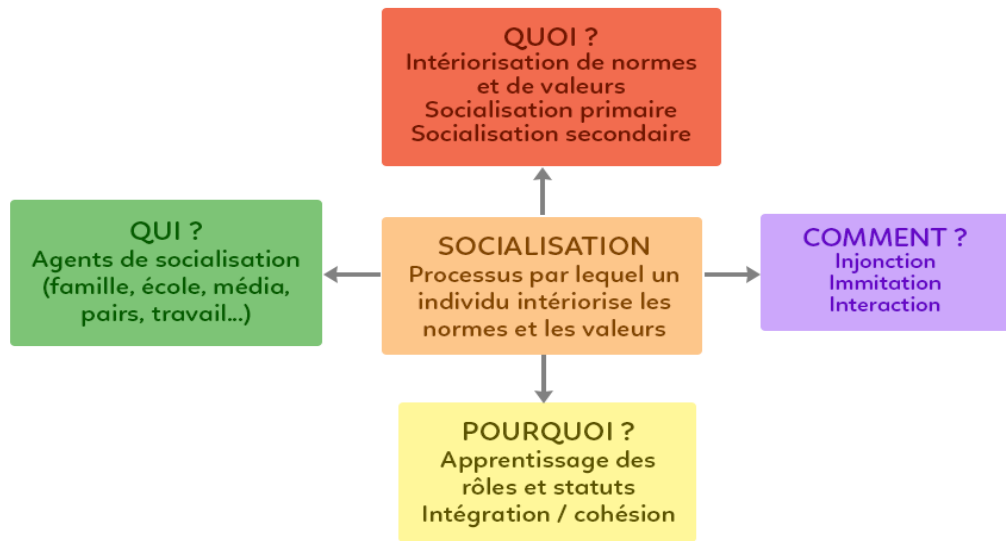
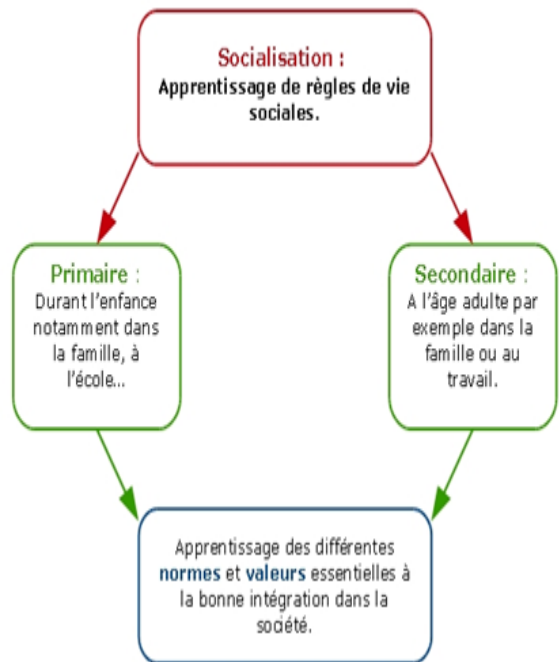

Socialisation primaire

La socialisation Concepts reliés

Agent de socialisation	Garderie
Primaire/secondaire	École
Culture/Langage	Famille
Valeurs	Espace religieux
Normes	Milieu du travail
	Médias
	Pairs

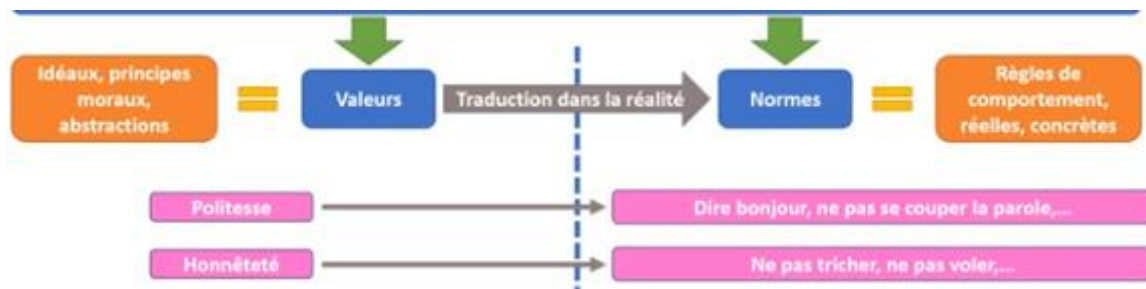

Socialisation : processus d'intériorisation de **normes** et de valeurs socialement situées

Règles sociales formelles ou informelles

- « Dire bonjour »
- « Ne pas couper la parole »
- « Ne pas tricher »
- « Ne pas voler »

Les fonctions de la socialisation au sein de la famille

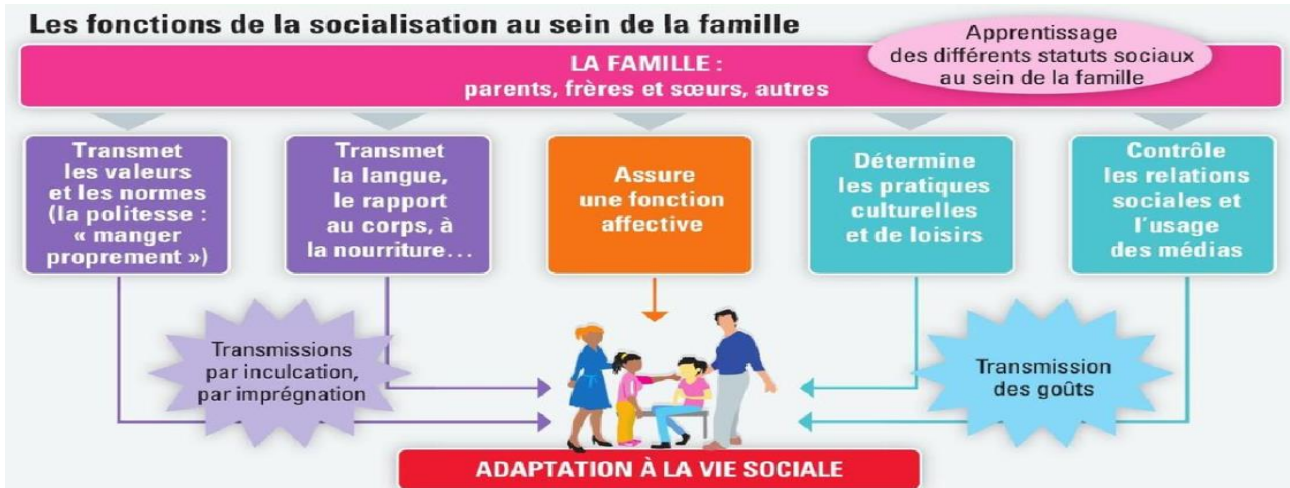

La famille

- Modes de **socialisation familiale** :
 - **Inculcation** : être inscrit par ses parents à des cours de musique → *intentionnel*
 - **Imitation** : voir ses parents jouer ou écouter de la musique nous incite à faire de même → *conscient*
 - **Incorporation** : posture et attitude adoptées pour jouer de la musique → *inconscient*

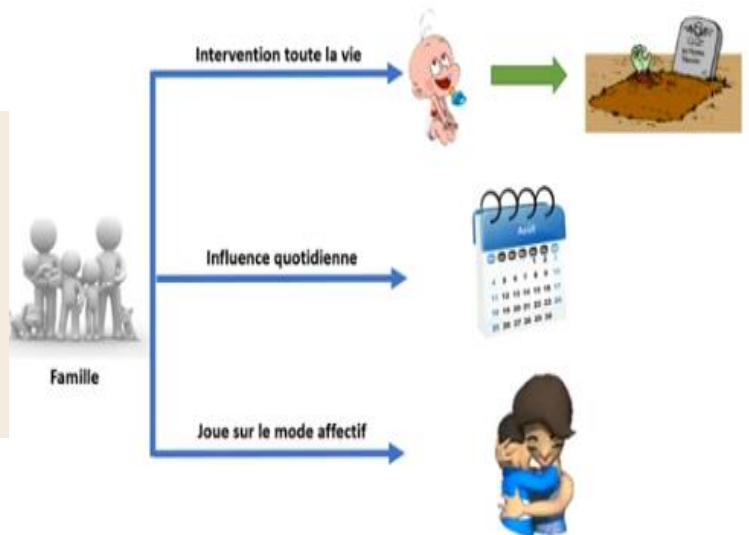

L'école

Obligation de scolarité entre 3 et 16 ans = **transmission** de :

- Savoirs et savoir-faire scolaires : contenu des cours
- Normes de l'institution : comportement, emploi du temps, respect des règles
- Valeurs de l'institution : valeurs républicaines
- Normes et valeurs hors institution (espace-temps hors des cours) : **expérimentation des rapports sociaux**

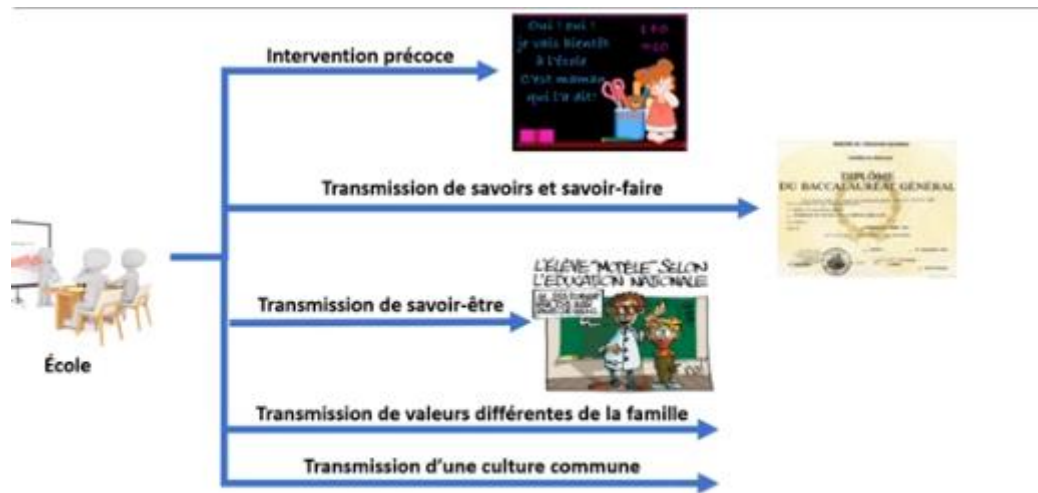

Les instances de socialisation

Le rôle des pairs

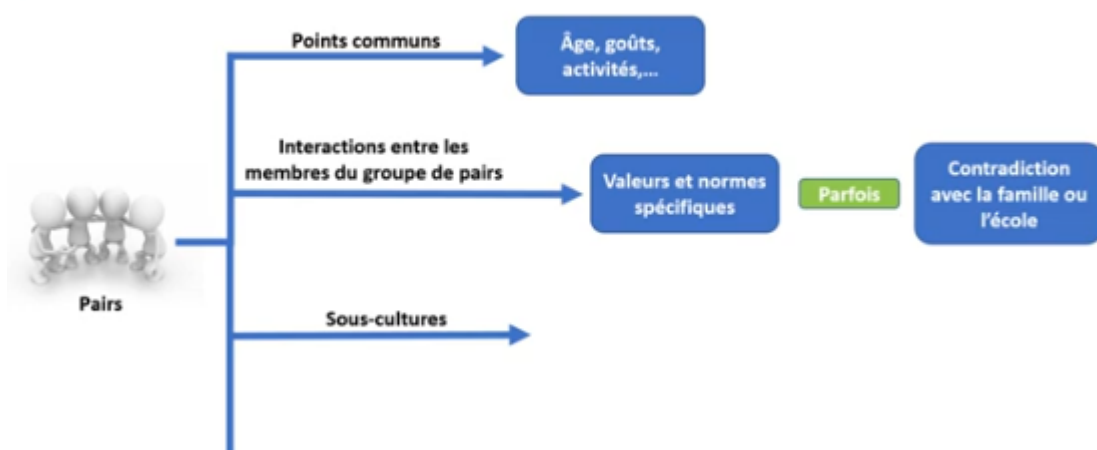

Le rôle des médias



Qu'est-ce que la socialisation différentielle ?

La **socialisation différentielle** est un processus d'acquisition et d'intériorisation des normes qui varie en fonction de variables telles que le milieu social, le sexe, l'âge, etc.

Exemple : en fonction du genre

Exemple : en fonction du milieu social



La socialisation varie en fonction des milieux sociaux



Golf

Sport associé aux classes favorisées



Boxe

Sport associé aux classes populaires

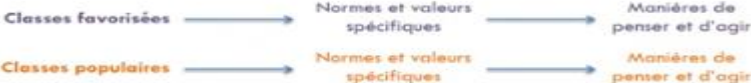

Selon le genre

Fabrique des petites filles et petits garçons

♀ ♂

Différence sexuelle → Différence biologique

↳ Différence sociale

Construction sociale

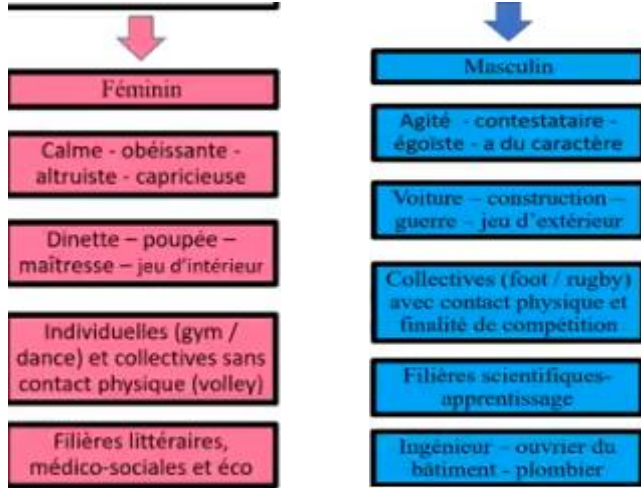

Selon le genre

Observations

Nourrisson	Fille	≠	Garçon
Pleurs	Peur		Colère
Faim	Gourmandise		Voracité fortifiante
Ballon	A la main		Au pied
Doudou	Poupée		Ourson
	Jolie et mignonne		Robuste et grand

Construction sociale

- Des différences au niveau
- ... comportemental
 - ... des activités durant l'enfance
 - ... des activités sportives
 - ... des parcours scolaires
 - ... des parcours professionnels