



GUIDES

RENTRÉE
2016

onisep

TOUTE L'INFO SUR LES MÉTIERS ET LES FORMATIONS

APRÈS LE BAC

**CHOISIR SES
ÉTUDES SUPÉRIEURES**

Académies
de Créteil | Paris | Versailles

 **île de France**



www.onisep.fr/lalibrairie

ministère de l'Éducation nationale
de l'Enseignement supérieur et de la Recherche



Avec l'Onisep, choisissez votre parcours d'avenir!

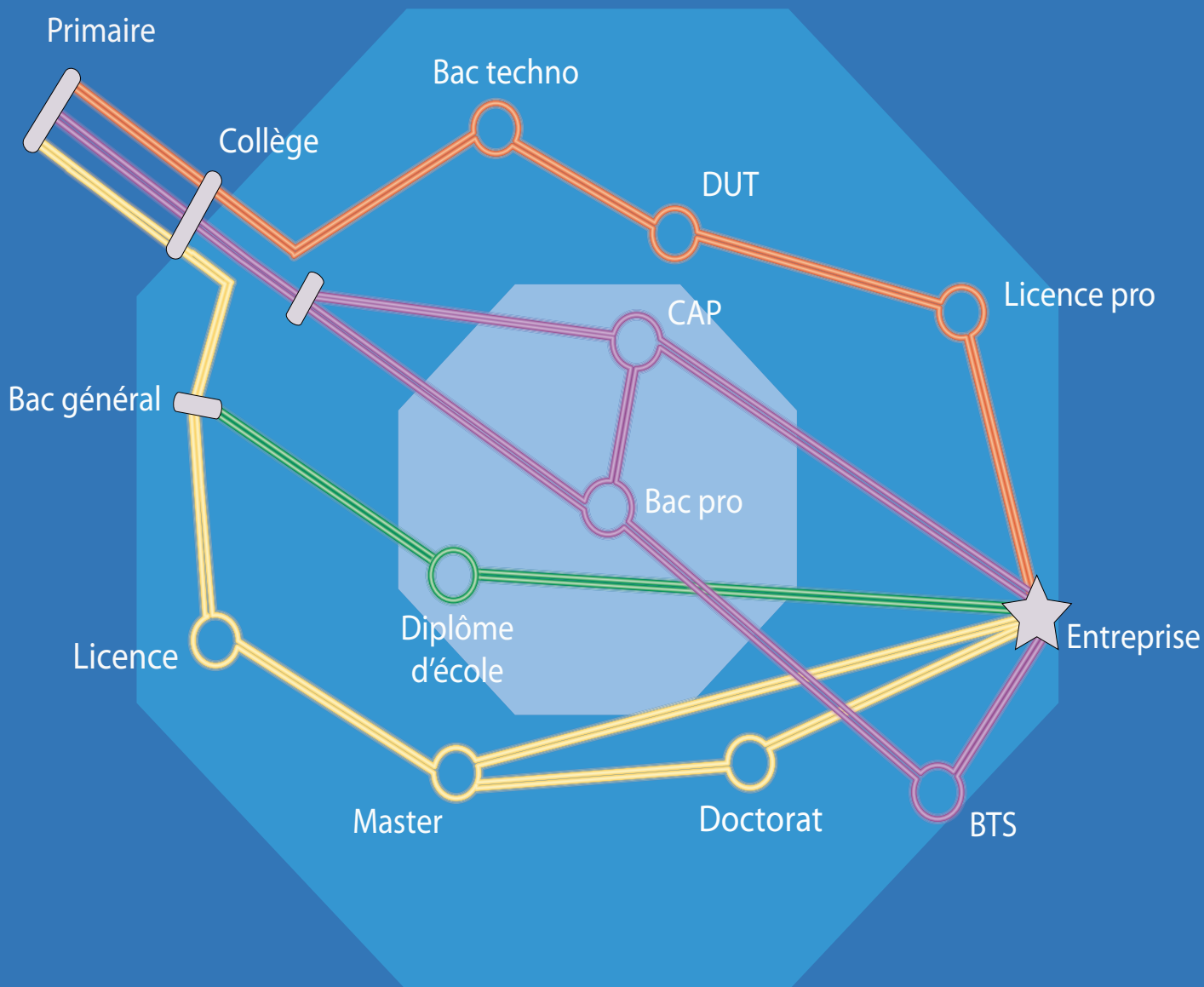

toute l'info sur les métiers et les formations



www.onisep.fr/ile-de-france

DÉLÉGATION RÉGIONALE ÎLE-DE-FRANCE

Adresse : 37 rue Jacob, 75006 Paris
Tél. : 01 53 27 22 50
www.onisep.fr/ile-de-france
Courriel : droidf@onisep.fr
Délégué régional : Laurent Hugot
Déléguée régionale adjointe : Virginie Cousin-Douel
Conception et réalisation : Délégation régionale de
l'ONISEP d'Ile-de-France en collaboration avec les
rectorats des Académies de Créteil, Paris, Versailles
et la Chancellerie des universités de Paris.
Responsable de l'édition : Christophe Leverrier
Secrétaire de rédaction : Marina David
Rédaction : Dominique Absalon, Marina David, Paula
Tsanaclis, Marie-Anne Paniez
Documentation : Isabelle François, Anne-Laure
Macaire, Nathalie Vallet, Béatrice Robert
Ingénierie documentaire : Patrick Duris
Maquette et PAO : Sylvain Thomas
Diffusion : Bruno Lia
ISSN : 1240-7690
ISBN : 978-2-37542-001-0
Impression : imprimerie Mordacq
Tirage : 157 000 exemplaires
Diffusion gratuite aux élèves de terminale des
lycées publics et privés sous contrat des académies
de Créteil, Paris, Versailles

Frais de participation
(hors diffusion gratuite) : 3,50 euros

Nous remercions les chefs d'établissements, leurs
collaborateurs, les équipes des services académiques
d'information et d'orientation ainsi que les services
d'information des universités pour leur concours à
l'élaboration de ce document.



Cette année est l'ultime étape avant votre entrée dans le supérieur. Pour vous aider, dans cette dernière ligne droite, à finaliser vos choix d'orientation, l'Onisep met à votre disposition ce guide, compagnon indispensable de tout élève de Terminale. Vous y trouverez toutes les infos sur la procédure « Admission Post-Bac », le descriptif des différentes voies d'études, les adresses de toute l'offre de formation de votre région, des lieux et des personnes ressources... des infos pratiques sur votre future vie d'étudiant ou d'étudiante, des repères pour les

jeunes porteurs de handicap.

Ce guide est également une porte d'entrée pour toutes les autres ressources Onisep à votre disposition : les dossiers, les parcours, les liens vers les différents espaces numériques du portail onisep.fr

A vous de jouer ! N'attendez pas le dernier moment pour faire vos choix ! L'urgence est en général mauvaise conseillère !

George ASSERAF

IGAENR/Directeur de l'Onisep

CHOISIR SA VOIE	page
Le calendrier des inscriptions	2
Le schéma des études supérieures	4
LES FILIÈRES D'ÉTUDES	
Les licences	6
Les DUT (diplômes universitaires de technologie)	8
Les BTS (brevets de technicien supérieur)	9
Les écoles spécialisées	10
Les classes préparatoires	12
INFOS PRATIQUES	
Quelles pistes avec un bac pro ?	14
Et si vous échouez au bac ?	16
La vie étudiante	18
➔ En Île-de-France	21
LES LICENCES	22
LES DUT	52
LES BTS, BTSA, DTS, DMA, MAN	55
LES ÉCOLES SPÉCIALISÉES	70
LES CLASSES PRÉPARATOIRES	81
LES ÉCOLES D'INGÉNIEURS POST-BAC	89
LES ÉCOLES DE COMMERCE POST-BAC	91
L'ENSEIGNEMENT À DISTANCE	92
LA VIE ÉTUDIANTE	93
S'INFORMER	94
ENSEIGNEMENT SUPÉRIEUR ET HANDICAP	96

Découvrez et commandez nos publications
bon de commande p. 15
www.onisep.fr/lalibrairie

LE CALENDRIER DES INSCRIPTIONS

ETUDES SUP TOP DEPART

Vous êtes en terminale, objectif : le bac en fin d'année. Ce diplôme est la porte d'entrée vers l'enseignement supérieur et la professionnalisation. Dès maintenant, chacun doit déterminer ses priorités de poursuite d'études, afin de lister ses vœux d'inscription sur admission post-bac. Pour ne pas rater le top départ du 20 janvier, informez-vous et utilisez les dispositifs en place :

- l'entretien personnalisé de terminale au lycée ;
- la démarche d'« orientation active » en lien avec les établissements ;
- les publications et services de l'Onisep dont www.onisep.fr.



Pour connaître toutes les formations proposées, consultez le dossier de l'Onisep « Après le bac, choisir dès le lycée ».

LOGEMENT, BOURSES

- Dossier social étudiant
www.crous-creteil.fr
www.crous-paris.fr
www.crous-versailles.fr

ACADÉMIES D'ÎLE-DE-FRANCE

- www.ac-creteil.fr [académie de Créteil]
- www.ac-paris.fr [académie de Paris]
- www.ac-versailles.fr [académie de Versailles]

Formations du portail admission post-bac (APB)

Le portail unique admission post-bac permet de s'inscrire dans la plupart des formations supérieures :

➤ à l'université

- DEUST, DUT
- L1, PACES...

➤ au lycée

- BTS, BTSA, DMA, DTS, MC
- mise à niveau en arts appliqués ou métiers d'art
- mise à niveau en hôtellerie
- CPGE
- DCG...

➤ dans les écoles

- la plupart des écoles d'ingénieurs en 5 ans
- les cycles préparatoires intégrés
- les écoles nationales supérieures d'architecture
- certaines écoles supérieures d'art
- certaines écoles de commerce pour leur programme *bachelor*...

www.admission-postbac.fr

PROCÉDURE APB, 4 ÉTAPES À NE PAS MANQUER

Ouverture du site

À partir du 1^{er} décembre, je consulte l'offre des formations référencées sur le portail APB.

Étape 1

À partir du 20 janvier, j'ouvre un dossier électronique et saisis mes vœux de formation par ordre de préférence (date limite : 20 mars).

septembre

octobre

novembre

décembre

janvier

Formations hors portail admission post-bac

A vos agendas ! Les inscriptions à ces formations et écoles se font à des dates variables. Certaines licences (L1) à l'université peuvent comporter des procédures particulières de recrutement. Voir les licences p. 22 et suivantes.

Ecoles de commerce

www.concours-link.fr
www.concours-sesame.net

Sciences politiques

> Sciences Po

S'inscrire : <http://admissions.sciences-po.fr>

Paramédical

> infirmier ; orthophoniste ; masseur-kinésithérapeute ; pédicure-podologue ; psychomotricien
www.sante.gouv.fr/o-a-w

www.ile-de-france.drjcs.gouv.fr/Metiers-du-secteur-paramedical

S'inscrire : se renseigner auprès des établissements

> orthopédiste-orthésiste

www.acppv.org/Formations/Filiere-sante-paramedicale/Diplome-d-Orthopediste-Orthesiste

S'inscrire : se renseigner auprès de l'établissement

> ostéopathe

S'inscrire : se renseigner auprès des établissements

Art

S'inscrire : se renseigner auprès des établissements

Ecoles de commerce

www.concours-acces.com

Paramédical

> Ergothérapeute
www.sante.gouv.fr/ergo-therapeute

www.ile-de-france.drjcs.gouv.fr/Metiers-du-secteur-paramedical

S'inscrire : se renseigner auprès des établissements

septembre

octobre

novembre

décembre

Pour s'inscrire dans l'enseignement supérieur, deux cas de figure : soit la formation visée fait partie du portail admission post-bac, soit elle relève d'une procédure spécifique, hors portail admission post-bac. Un même impératif pour vous : **respecter les dates indiquées.**

LEXIQUE

- BTS/A : brevet de technicien supérieur/agricole
- CPES : classe préparatoire aux études supérieures
- CPGE : classe préparatoire aux grandes écoles
- DCG : diplôme de comptabilité et de gestion
- DEUST : diplôme d'études universitaires scientifiques et techniques
- DMA : diplôme des métiers d'art
- DTS : diplôme de technicien supérieur
- DUT : diplôme universitaire de technologie
- L1 : 1^{re} année de licence
- PACES : 1^{re} année commune aux études de santé



Je remplis le dossier complémentaire d'orientation active. J'imprime mes fiches de candidature.

Étape 2

Je constitue un dossier papier pour les formations qui le demandent (date limite d'envoi : **2 avril**).

Du **3 au 6 mai**, je m'assure que les dossiers ont été reçus. Je peux modifier le classement de mes vœux jusqu'au **31 mai**.

Étape 3

À partir du **8 juin**, je consulte les premières propositions d'admission et je donne ma réponse. Si je n'ai aucune proposition

au **23 juin**, je m'inscris à la procédure complémentaire afin de postuler sur les places vacantes (**du 24 juin au 9 septembre**).

Étape 4

Avec mes résultats du bac, je m'inscris dans l'établissement pour la formation obtenue.

février

mars

avril

mai

juin

juillet

août

Ecoles de commerce
www.concours-atoutplus3.com

Paramédical
> manipulateur en électroradiologie médicale,
www.sante.gouv.fr/manipulateur-en-electroradiologie-medicale
www.ile-de-france.drjcs.gouv.fr/-Metiers-du-secteur-paramedical-
S'inscrire : se renseigner auprès des établissements

Dauphine

www.dauphine.fr
S'inscrire : se renseigner auprès de l'établissement

Sciences politiques

> IEP de province
Sept IEP se sont regroupés autour d'un concours commun :
www.sciencespo-concourscommuns.fr/
S'inscrire : se renseigner auprès des établissements.
Préparation :
http://treplin-etudes-superieures.fr/

Paramédical

> technicien en analyses biomédicales
www.sante.gouv.fr/technicien-d-analyse-en-biologie-medicale
www.ile-de-france.drjcs.gouv.fr/-Metiers-du-secteur-paramedical-
S'inscrire : se renseigner auprès de l'établissement

Pour en savoir plus :

A télécharger sur : www.onisep.fr/ile-de-france
Les calendriers des concours d'entrée dans les écoles du social et du paramédical.

Paramédical

> audioprothésiste
http://www.cnam.fr/cpda/
S'inscrire : se renseigner auprès de l'établissement

Paramédical

> orthoptiste
www.sante.gouv.fr/orthoptiste
S'inscrire : se renseigner auprès des établissements

➤ Pour plus d'informations, renseignez-vous : auprès de chaque établissement ou au CIO (centre d'information et d'orientation) ; auprès du rectorat de l'académie (SAIO) où est dispensée la formation sur l'espace régional du site www.onisep.fr



janvier

février

mars

avril

mai

juin

juillet

août

LE SCHÉMA DES ÉTUDES SUPÉRIEURES

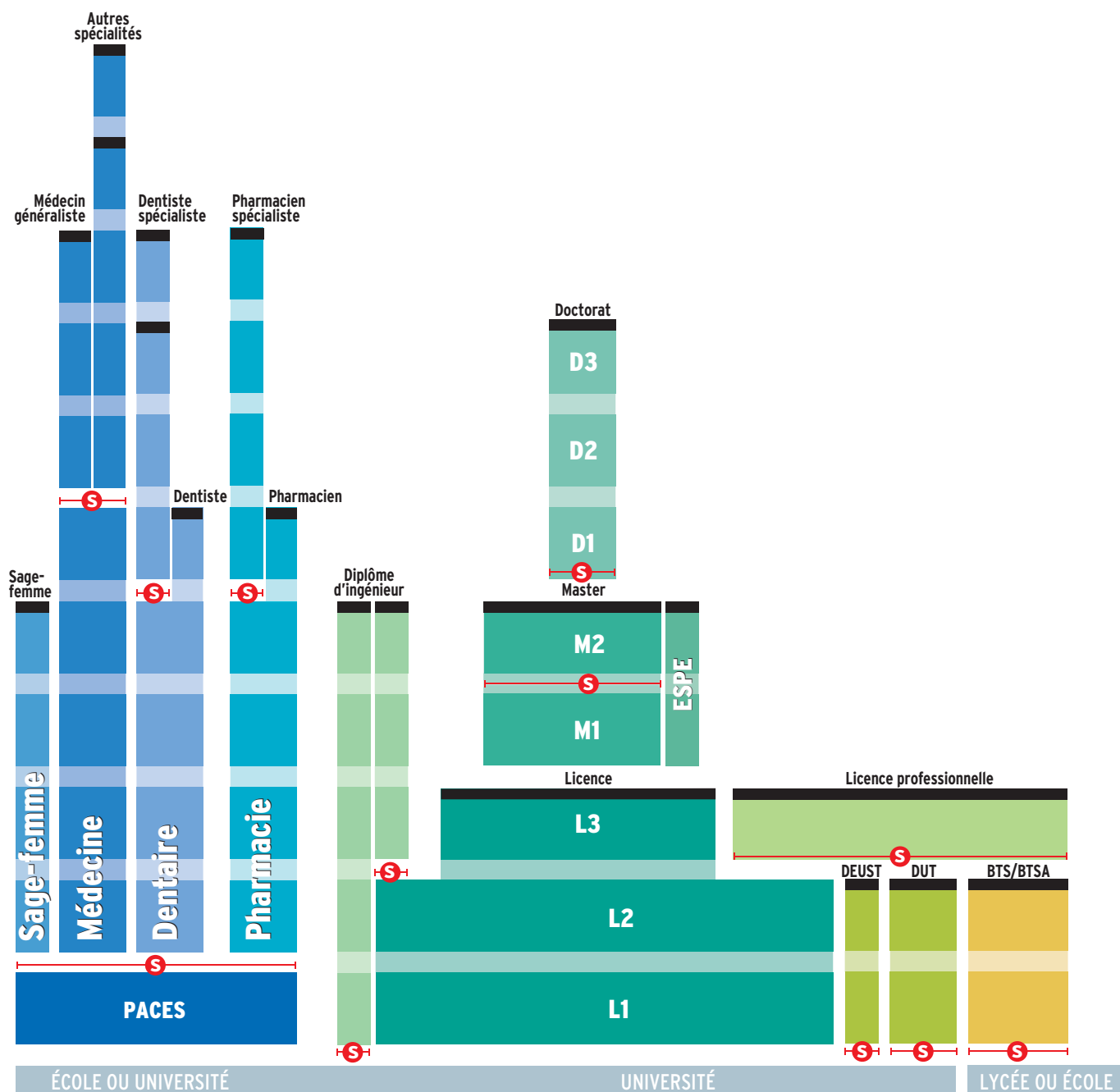

■ Diplôme ou Diplôme d'État

—S— Accès sélectif (concours à épreuves, sélection sur dossier)

Il existe des passerelles entre ces différentes filières par exemple de la L1 vers un BTS ou un DUT ; de la PACES vers la licence ; des classes préparatoires aux grandes écoles (CPGE) vers la licence.

(1) Attention, certaines écoles paramédicales recrutent après la PACES.

BTS(A) : brevet de technicien supérieur (agricole)

D : doctorat

DCG : diplôme de comptabilité et de gestion

DEC : diplôme d'expert-comptable

DEUST : diplôme d'études universitaires scientifiques et techniques

DSCG : diplôme supérieur de comptabilité et de gestion

DUT : diplôme universitaire de technologie

LES LICENCES

En 3 ans après le bac, la **licence** est le socle des formations universitaires. Organisée en parcours, la licence offre une spécialisation progressive et ouvre sur la professionnalisation.



© vlm/Stock.com

S'INSCRIRE

➤ **Se reporter au portail APB**

www.admission-postbac.fr

Voir le calendrier pp. 2 et 3.

➤ **Se connecter sur les sites des universités**

Certains cursus ne passent pas par APB.

À SAVOIR

Les licences professionnelles

Accessibles avec un bac + 2 (BTS, BTSA, DUT, L2...), elles se préparent en 2 semestres à l'université, en lycée, en école ou en centre de formation d'apprentis (CFA). Un stage de 12 à 16 semaines est prévu. Offrant une spécialisation plus poussée ou une double compétence, elles sont conçues pour favoriser l'accès direct à l'emploi.

➤ Où et comment ?

L'université couvre de nombreux domaines de formation et délivre des diplômes nationaux à 3 niveaux : licence, master, doctorat.

→ La **licence** se prépare en 6 semestres (3 ans) au sein d'une unité de formation et de recherche (UFR). La 1^{re} année, dite **L1**, est conçue comme un portail associant plusieurs disciplines ; la 2^e année, **L2** amorce une spécialisation ; la 3^e année, **L3**, finalise le cycle licence.

→ Les cours magistraux (**CM**) en amphitheâtre alternent avec des travaux dirigés (**TD**) ou pratiques (**TP**) en groupes réduits. Toutefois, les universités limitent les cours en amphitheâtre pendant la 1^{re} année de licence (L1) afin d'offrir aux étudiants un encadrement pédagogique renforcé. Le cursus licence intègre également la possibilité de valider un stage en entreprise, dans l'administration, dans l'enseignement ou au sein d'associations.

➤ Accés

Avec le bac (ou un diplôme équivalent). Toutes les séries sont admises, mais il est recommandé de choisir une filière cohérente avec celle suivie au lycée. Cela suppose de **se renseigner** au préalable sur les contenus de la filière envisagée, ses exigences...

→ À l'université, suivre des études dans la filière de son choix est un droit, dans la limite des places disponibles. **Certaines**

filiales très demandées organisent ainsi lors des inscriptions des **tests de niveau** : en langues, en arts plastiques, en musique...

→ Un dispositif dit d'« **orientation active** » est proposé par APB et les universités. Il permet à l'élève de terminale d'indiquer en ligne ses vœux de mentions de licence et/ou de cursus pour la rentrée suivante et d'obtenir des conseils et avis sur ses chances de réussite dans la filière visée.

➤ Au programme

Les licences se répartissent en **4 domaines** de formation (arts, lettres, langues / droit, économie, gestion / sciences humaines et sociales / sciences, technologie, santé) qui se déclinent en **45 mentions** (par exemple droit ; géographie et aménagement ; histoire ; mathématiques ; sciences de la vie...). Chaque mention propose des parcours types, définis par chaque université.

La spécialisation disciplinaire est progressive, ce qui permet d'affiner son choix d'orientation et favorise les **passerelles** entre filiales de formation. Il est ainsi possible de rejoindre un DUT ou un BTS dès la fin du 1^{er} semestre, en fin de L1, voire en L2.

→ La **licence** couvre 6 semestres. Chacun d'eux se compose d'**unités d'enseignement** (UE) obligatoires, optionnelles et libres valant un nombre de **crédits ECTS** donné. L'étudiant valide 30 crédits par semestre, 60 par année universitaire.

→ La 1^{re} année de licence (L1) renforce l'apprentissage des **fondamentaux**. Son contenu privilégie la culture générale avec des enseignements largement pluridisciplinaires et l'acquisition de compétences transversales (informatique, méthodologie de travail, élaboration du projet personnel et professionnel, langues vivantes, expression écrite et orale).

→ La 2^e année de licence (L2) est articulée autour de la **consolidation des compétences** et de la découverte des débouchés professionnels et des métiers en relation avec la formation. La poursuite d'études

INFO +

L'université, c'est aussi...

> **Les études de santé** se déroulent à l'université. Les filiales médecine, pharmacie et dentaire débutent par la première année commune aux études de santé (**PACES**), tout comme la formation de sage-femme qui, pour sa part, se déroule ensuite au sein d'une école spécialisée (4 ans d'études). Les cursus dentaire, médecine et pharmacie débouchent, en 6 à 11 ans, sur des diplômes d'État (DE), obligatoires pour exercer. Certaines formations d'audioprothésiste, d'orthoptiste et d'orthophoniste sont dispensées à l'université. Elles mènent, en 3 à 5 ans, à un diplôme permettant d'exercer.

> Sont aussi délivrés à l'université : les diplômes universitaires (**DU**, tous niveaux), les diplômes d'études universitaires scientifiques et techniques (**DEUST**) et les diplômes universitaires de technologie (**DUT**) > voir p. 8.

Plus d'informations sur les sites : www.etudiant.gouv.fr et www.onisep.fr.

en **licence professionnelle** est ouverte aux étudiants ayant validé les 2 premières années de licence.

→ La 3^e année de licence (L3) s'attache à approfondir la **spécialisation disciplinaire** et à explorer des secteurs professionnels. À **noter** : les étudiants peuvent effectuer un **stage**. Obligatoire ou facultatif, celui-ci est intégré au cursus, souvent en L3. Ils peuvent aussi effectuer un **séjour à l'étranger**. Se renseigner sur les accords d'échanges dès la L1 et sur le niveau requis en langue.

↳ Rythme de travail

Être autonome, savoir organiser son temps, avoir un certain goût pour la théorie et les recherches personnelles sont des qualités indispensables pour réussir à l'université.

→ La licence prévoit au moins 1 500 heures d'enseignement sur 3 ans, à raison de **20 à 30 heures par semaine**. Pour réussir aux évaluations, il ne suffit pas d'être présent aux cours. Pour être de ceux qui réussissent en 1^{re} année, il faut approfondir les cours régulièrement, lire des ouvrages spécialisés chez soi et en bibliothèque universitaire (BU). Compter au moins **20 heures de travail personnel par semaine**.

→ À l'université, chaque étudiant bénéficie d'un dispositif d'accueil et d'orientation destiné à l'aider dans ses choix. En 1^{re} année de licence, il dispose d'un encadrement pédagogique renforcé. Ainsi, le **tutorat** permet aux nouveaux inscrits à l'université d'identifier leurs points forts et lacunes ; les **modules de soutien** pilotés par des enseignants référents les aident par la suite à surmonter d'éventuelles difficultés.

→ Il est possible de **se réorienter**, soit en fin de semestre, soit en fin d'année. Se renseigner auprès du SCUIO.

↳ Validation du diplôme

L'évaluation des connaissances acquises par l'étudiant se fait par **contrôle continu et régulier**, par **examen terminal** ou bien par la combinaison des deux modalités. En L1 et L2, le contrôle continu se généralise.

→ La licence permet à l'étudiant d'acquérir **180 crédits** européens (ECTS).

→ Un supplément au diplôme précise le parcours suivi en licence, ainsi que les compétences acquises. Il permet une meilleure lisibilité du diplôme hors de nos frontières.

↳ Poursuite d'études

Diplôme de niveau bac + 3, la licence est le socle des études longues.

→ Ceux qui décident de continuer à l'**université** s'inscrivent en master (bac + 5). Ce diplôme correspond à 4 semestres (120 crédits ECTS). Il est organisé sur 2 années (M1, M2) qui se déclinent en parcours.

→ Les autres peuvent **rejoindre une école** de commerce, d'ingénieurs, de journalisme, un IEP... accessibles sur titres et épreuves.

↳ Accès à l'emploi

Le bureau d'aide à l'insertion professionnelle (**BAIP**) accompagne les étudiants dans la recherche de stage et du premier emploi. Il leur propose des ateliers méthodologiques (rédaction du CV, de la lettre de motivation, préparation aux entretiens...), diffuse les offres des entreprises, organise des rencontres avec les professionnels.

→ Grâce à l'acquisition de compétences pré-professionnelles, les diplômés de **licence** sont mieux préparés pour une entrée immédiate dans la vie active. De niveau bac + 3, la licence permet par exemple de présenter les concours administratifs de catégorie A.

→ Le **master** permet de s'insérer dans une fonction ou un secteur d'activité précis. Les profils scientifiques à vocation industrielle (électronique, automatisme, maintenance...) sont les mieux placés sur le marché du travail. Les diplômés en gestion connaissent aussi des conditions d'insertion favorables. Les profils littéraires et juridiques présentant une double compétence (langue et informatique, art et gestion...) sont très appréciés des employeurs. Les **enquêtes relatives à l'insertion professionnelle** des diplômés de l'université sont disponibles sur le site : www.enseignementsup-recherche.gouv.fr.

→ De niveau bac + 5, le master ouvre l'accès à certains concours de la fonction publique, comme l'agrégation ou la magistrature. Il permet de s'inscrire en **doctorat** (bac + 8).

> Pour les spécialités et les adresses dans votre région, voir pp. 21 et suivantes.

LEXIQUE

BTS/BTSA : brevet de technicien supérieur /agricole

CPGE : classe préparatoire aux grandes écoles

DEUST : diplôme d'études universitaires scientifiques et techniques

DUT : diplôme universitaire de technologie

L1 : 1^{re} année de licence

L2 : 2^e année de licence

L3 : 3^e année de licence

PACES : première année commune aux études de santé

UE : unité d'enseignement

POUR EN SAVOIR +

→ **UNE PUBLICATION**

Dans la collection « **Dossiers** » de l'Onisep

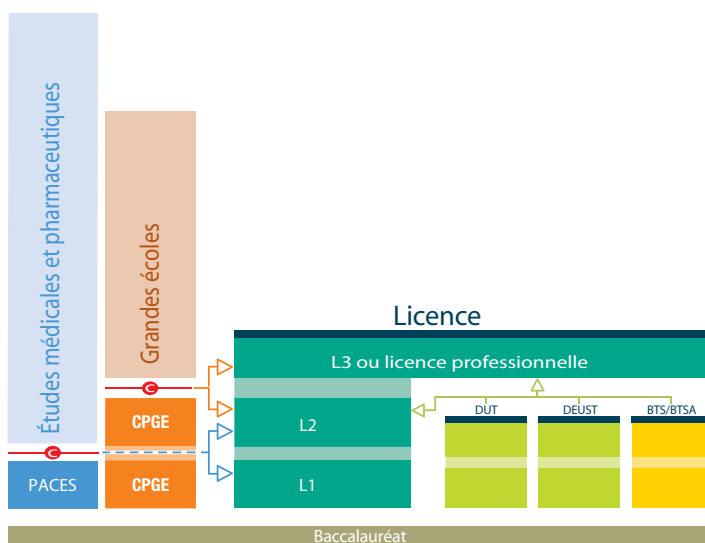

Itinéraires d'accès à la licence

Accès possible à différents niveaux selon le parcours d'origine de l'étudiant.

À L'UNIVERSITÉ

LES DUT

(diplômes universitaires de technologie)

Un diplôme qui permet **l'accès à l'emploi** et la **poursuite d'études**.



© Antonio Diaz/Fotolia.com

S'INSCRIRE

➤ Se reporter au portail APB www.admission-postbac.fr
Voir le calendrier pp. 2 et 3.

À SAVOIR

Avec plus de 40 spécialités, le **DEUST** (diplôme d'études universitaires scientifiques et techniques) propose des formations en 2 ans sur des créneaux pointus, adaptés au marché du travail local. Accès : sur dossier, voire entretien ou tests, après le bac, ou après une L1 ou une L2.

➤ Où et comment ?

Le DUT se prépare en 4 semestres, soit 2 ans, au sein d'un institut universitaire de technologie (IUT) intégré à une université. La formation alterne cours magistraux (CM) en amphi, travaux dirigés (TD) et travaux pratiques (TP) en petits groupes, projets tutorés et **stage**. Certains IUT proposent la formation en alternance université/entreprise. Le programme de cours étant inchangé pour les apprentis, la formule suppose un investissement important de leur part.

➤ Accès

Avec le bac. Il est recommandé que celui-ci soit dans le champ de la spécialité visée. Sélection **sur dossier** (bulletins trimestriels de 1^{re} et de terminale disponibles), voire sur tests et/ou entretien. Un pourcentage de places est réservé aux **bacheliers techno**.
→ Les titulaires d'un bac technologique obtenu avec une mention « bien » ou « très bien » sont admis de droit, pour la rentrée suivante, dans une spécialité cohérente avec leur bac. Ils devront faire acte de candidature en DUT dans les formes et délais prévus.
→ Quelques IUT proposent la formation en 1 an appelée « année spéciale DUT » pour les candidats ayant déjà suivi 2 années d'enseignement supérieur.

➤ Au programme

La formation comporte une majeure couvrant le cœur de compétences requises

pour le domaine visé et des modules complémentaires choisis par l'étudiant selon son projet personnel et professionnel (PPP) : études courtes, études longues ou insertion. Au moins **10 semaines de stage** valant première expérience professionnelle sont prévues.

→ Avec 41 spécialités (options comprises), tous les secteurs ne sont pas couverts. Ainsi, il n'y a aucun DUT en audiovisuel ou en arts.

➤ Rythme de travail

Entre **35 et 40 heures par semaine** de cours magistraux, de TD (et, selon les spécialités, de TP) et de projets tutorés, auxquelles s'ajoute beaucoup de travail personnel. Un rythme soutenu qui exige constance, rigueur, assiduité et sens de l'organisation.

➤ Validation du diplôme

Le diplôme national est délivré sur la base d'un contrôle continu des connaissances, avec une validation de chaque semestre.
→ Inscrit dans le LMD, le DUT atteste l'acquisition de **120 crédits** européens (ECTS).

➤ Poursuite d'études

La formation polyvalente du DUT favorise la poursuite d'études (88 % des diplômés). Les possibilités varient selon la spécialité.
→ À l'université, les **licences professionnelles** sont la voie la plus adaptée pour approfondir la formation ou acquérir une double compétence tout en accédant au niveau bac + 3. Les licences générales sont accessibles avec un solide dossier. Objectif : la poursuite d'études en master (bac + 5).
→ Autres pistes : rejoindre une **école d'ingénieurs** pour 3 ans, une école de commerce pour 1 à 3 ans ; s'inscrire en **prépa ATS** pour 1 an (*voir p. 12, les classes préparatoires*) ou dans une **formation complémentaire**.

➤ Accès à l'emploi

Le DUT est un diplôme assurant le mieux l'insertion professionnelle.

> Pour les spécialités et les adresses dans votre région, voir pp. 21 et suivantes.

INFO +

L'apprentissage

> Une formule **pour les formations professionnelles** de tous niveaux. Dans le supérieur, un peu plus de 45 % des apprentis préparent un BTS/BTSA et moins de 5 % un DUT. **Les avantages de l'apprentissage** : étudier tout en étant salarié, appliquer immédiatement la théorie apprise en cours et acquérir une première expérience. Néanmoins, il n'est pas toujours facile pour l'apprenti de bien gérer son temps entre travail et études. Souvent, les résultats scolaires s'en ressentent. D'où la nécessité de s'engager en connaissance de cause.

Pour en savoir plus : www.lapprenti.com ; www.travail-emploi.gouv.fr.

DANS LES LYCÉES ET LES ÉCOLES

LES BTS

(brevets de technicien supérieur)

Les BTS (et BTSA pour l'enseignement agricole) répondent aux **besoins des entreprises**.



© gpo.duliz/Photolia.com

➤ Où et comment ?

En lycée ou en école, ils se préparent sur 2 ans, dans une section de techniciens supérieurs (STS).

→ L'**encadrement pédagogique** est comparable à celui de terminale (environ 30 élèves par classe).

→ Certains établissements proposent la formation par **apprentissage** qui alterne périodes en cours et périodes en emploi.

➤ Accès

Avec le **bac** (ou un niveau bac dans certains cas, voir p. 16). Il est recommandé que celui-ci soit cohérent avec la spécialité de BTS visée.

→ **Sélection** sur bulletins scolaires (et travaux personnels, pour les arts) et parfois entretien de motivation. Un pourcentage de places est réservé aux bacheliers pro.

→ Les titulaires d'un **bac technologique** ou **professionnel** obtenu avec une mention « bien » ou « très bien » sont admis de droit, pour la rentrée suivante, dans une spécialité cohérente avec leur bac. Ils devront faire acte de candidature en BTS/BTSA dans les formes et délais prévus.

➤ Au programme

Le BTS/BTSA permet d'acquérir des compétences dans un domaine pointu : transport, électronique, design... Il est proposé dans 138 spécialités (options comprises).

→ Avec un objectif d'insertion, la formation privilégie la **pratique**, les **stages** et l'inter-vention de professionnels du secteur.

→ Les matières générales (français, maths, langues...) constituent la moitié de la formation en 1^{re} année et le tiers en 2^{de} année.

➤ Rythme de travail

Entre **30 et 33 heures par semaine** de cours magistraux (CM), travaux dirigés (TD) et pratiques (TP). Sans oublier les devoirs, les projets à rendre... Un rythme de travail soutenu qui exige constance, rigueur et sens de l'organisation.

➤ Validation du diplôme

Le **diplôme national** s'acquiert sur **examen final** et contrôle en cours de formation (CCF) selon le statut de l'établissement. Les résultats de 1^{re} année sont déterminants pour le passage en 2^{de} année. Intégré au LMD, le BTS permet l'acquisition de **120 crédits européens** (ECTS).

➤ Poursuite d'études

Plus de la moitié des titulaires de BTS/BTSA poursuivent leurs études. Leur formation spécialisée les prépare moins que le DUT à réussir dans des cursus longs (bac + 5).

→ Ils préparent principalement une **licence pro** (bac + 3) ou une **formation complémentaire** en 1 an, pour approfondir leur formation ou acquérir une double compétence.

→ Les **écoles d'ingénieurs**, **d'agronomie** et les **écoles vétérinaires** recrutent des titulaires de BTS ou de BTSA sur concours spécifiques. Il est conseillé de suivre une **prépa ATS** en 1 an (voir p. 12, les *classes préparatoires*) afin d'augmenter ses chances.

→ La plupart des **écoles de commerce** recrutent les titulaires de BTS (majoritairement du domaine économie et gestion) pour 1 à 3 ans. Accès sur concours.

➤ Accès à l'emploi

Les BTS/BTSA sont appréciés des entreprises. Les conditions d'insertion varient selon les spécialités et les modalités de formation (cursus en apprentissage ou non).

➤ *Pour les spécialités et les adresses dans votre région, voir pp. 21 et suivantes.*

S'INSCRIRE

➤ Se reporter au portail APB www.admission-postbac.fr
Voir le calendrier pp. 2 et 3.

À SAVOIR

Le passage par une année de **mise à niveau** est requis pour intégrer certains BTS : Hôtellerie-restauration et Responsable d'hébergement, pour ceux qui n'ont pas un bac techno hôtellerie ; BTS relevant du design, pour ceux qui n'ont pas le bac STD2A.

À SAVOIR

À bac + 2, le **DMA** (diplôme des métiers d'art) existe dans 13 spécialités. Accès sur dossier avec un bac STD2A, ou après une mise à niveau en arts appliqués (MANAA) avec un autre bac.

À SAVOIR

Les BTS prothésiste-orthésiste et podoprothésiste se préparent en 3 ans (au lieu de 2 ans).

Quelles différences ?

DUT

- > à l'université
- > 41 spécialités et options
- > études polyvalentes
- > contrôle continu
- > 88 % des diplômés poursuivent leurs études

BTS/BTSA

- > en lycée ou en école
- > 138 spécialités et options
- > études plus spécialisées
- > examen final ou CCF
- > 53 % des diplômés poursuivent leurs études

LES ÉCOLES SPÉCIALISÉES



© BarfCo/istock.com

Après le bac, une multitude d'établissements proposent des **formations professionnelles** reconnues sur le marché du travail.

À SAVOIR

Les formations en écoles spécialisées menant à un diplôme précis, mieux vaut être sûr de sa motivation. D'autant qu'il n'y a **pas de diplôme intermédiaire** : il faut achever le cursus pour avoir le titre. En cas d'échec ou d'abandon, rares sont les possibilités de réorientation.

À SAVOIR

Il existe des formations professionnalisantes en 1 an post-bac : formation complémentaire d'initiative locale (**FCIL**) ; mention complémentaire (**MC**) ; certificat de spécialisation (**CS**). Proposées sur des créneaux pointus, elles doivent faciliter l'insertion sur le marché du travail.

INFO +

Bien choisir son école

Les **écoles privées** sont nombreuses et pas toujours reconnues par l'État. Avant de choisir, **informez-vous** : depuis quand l'école existe-t-elle ? Comment sélectionne-t-elle ses élèves ? Quels sont les résultats aux examens ? Que recouvrent les frais de scolarité ? L'insertion à la sortie de l'école est-elle bonne ?

Certaines écoles bénéficient de **partenariats avec les entreprises**, comme les écoles consulaires qui dépendent des chambres de commerce et d'industrie, ou bien celles qui sont reconnues par les syndicats professionnels (il existe des labels qualité).

Il est important de connaître la nature du diplôme délivré. Un diplôme d'ingénieur est dit « RCT » s'il est reconnu par la commission des titres d'ingénieur. Un titre inscrit au RNCP (Répertoire national des certifications professionnelles) atteste du niveau de qualification acquis au terme de la formation (bac + 2, bac + 3/+ 4, bac + 5) ; un diplôme est « visé » s'il est reconnu par l'Éducation nationale.

Les écoles d'architecture

Vingt écoles publiques (Ensa) préparent au métier d'architecte et deux à celui d'architecte paysagiste. Elles délivrent un diplôme d'État. **Durée** : 5 ans. **Accès** : sur dossier et épreuves avec le bac. Les S sont majoritaires.

Forment également des architectes : une école privée parisienne (ESA) et une école d'ingénieurs à Strasbourg (Insa). Forment des paysagistes : l'ENSP Versailles-Marseille, 4 écoles d'ingénieurs (ENSNP Blois, Agrocampus Ouest, Polytech Tours, Itiape Lesquin) et une école spécialisée (Esaj Paris).

Les écoles d'art

Publiques ou privées, elles préparent aux métiers du graphisme ou du design pour la mode, la publicité, l'édition, la communication visuelle, l'aménagement d'espace... **Durée** : 2 à 5 ans. **Accès** : sur dossier de travaux personnels, concours et entretien, avec le bac. La sélection est sévère. Certains candidats passent par une année préparatoire aux concours.

→ Dépendant du ministère de l'Éducation nationale, 8 écoles supérieures d'arts appliqués (Duperré, Estienne, Olivier de Serres, Boule à Paris ; Esaat à Roubaix ; Esad à Strasbourg ; lycée Alain-Colas à Nevers ; lycée

La Martinière Diderot à Lyon) préparent aux DMA et aux BTS des arts appliqués (bac + 2), puis au DSAA (bac + 5).

→ Rattachées au ministère en charge de la Culture, 40 écoles dites « des beaux-arts » délivrent elles aussi des diplômes nationaux, dont le DNSEP (bac + 5) ; 3 autres écoles (Ensai, Ensad, Ensba à Paris) délivrent des diplômes spécifiques conférant le grade de master (bac + 5).

→ Les écoles privées sont souvent coûteuses. Bien se renseigner sur les cursus offerts avant de s'inscrire.

Les écoles de cinéma, de musique, de spectacle

Publiques ou privées, elles préparent aux métiers artistiques et/ou techniques. **Durée** : 3 à 5 ans. **Accès** : sur concours et entretien.

→ Les écoles nationales supérieures (Louis-Lumière et La Fémis à Paris, l'École de photo d'Arles), publiques, sont accessibles seulement à bac + 2. Leurs cursus prévoient 3 à 4 ans d'études. Celles qui recrutent dès le bac, nombreuses en audiovisuel, sont privées. Leur cursus dure 3 ans. Une dizaine d'écoles forment au cinéma d'animation (l'Emca, l'École de l'image-les Gobelins...).

→ Les écoles nationales d'art dramatique sélectionnent les candidats sur audition. D'autres écoles publiques proposent des formations reconnues en 2 ou 3 ans accessibles sur concours. L'Ensatt Lyon, qui forme les professionnels du théâtre, recrute, quant à elle, à bac + 2.

Les écoles ou cours privés pour comédiens sont ouverts à tous, mais de qualité variable.

→ Pour la musique et la danse, conservatoires à rayonnement national ou régional, écoles publiques et privées se partagent les formations. Certains délivrent le diplôme national supérieur professionnel (DNSP) de musicien ou de danseur.

Les écoles de communication

→ Les écoles formant les chargés de communication, attachés de presse ou chargés de relations publiques sont souvent privées et coûteuses. **Durée** : 4 ans (deux cycles de 2 ans). **Accès** : sur dossier, tests et entretien avec le bac ou plutôt à bac + 1.

→ Parmi les cursus de journalisme reconnus par la profession, 3 recrutent avec le bac : les IUT information-communication de Cannes, Tours et Lannion, qui délivrent un diplôme universitaire de technologie. **Durée** : 2 ans. **Accès** : sur concours ; les admis dans ces IUT ont souvent un niveau bac + 2 ou + 3.

Les autres formations recrutent à bac + 2 ou + 3 ; les admis ont souvent un niveau bac + 5. Elles mènent à des diplômes propres pour les écoles ou à des masters pour les universités.

Les écoles de comptabilité, de commerce ou de gestion

→ Les écoles de la filière expertise comptable dispensent des formations à différents niveaux, menant à des diplômes spécifiques. Le premier est le diplôme de comptabilité et de gestion (DCG) que l'on peut aussi préparer en lycée. **Durée** : 3 ans. **Accès** : sur dossier avec le bac (S, ES ou STMG).

→ Une cinquantaine d'écoles de vente (réseau Négoventis lié aux CCI) forment des commerciaux de terrain. **Durée** : 1 à 2 ans. **Accès** : sur entretien, à bac, bac + 1 ou + 2.

→ Une quarantaine d'écoles reconnues dispensent une formation généraliste menant à un *bachelor* (réseau EGC ; écoles de management). **Durée** : 3 ans. **Accès** : sur concours avec le bac.

À noter : les cursus permettant d'accéder au niveau master sont dispensés en écoles de management. Une trentaine d'écoles visées par l'État recrutent dès le bac. Une vingtaine recrutent avec un bac + 2. **Durée** : 4 à 5 ans après le bac. **Accès** : sur concours.

Les écoles d'ingénieurs

Une centaine d'écoles recrutent au niveau du bac : les Insa, les ENI, les écoles de la Fésic, les écoles Polytech, les universités de technologie... Certaines le font *via* des cycles préparatoires communs (CPP, CPI, CPBX...) ou des cycles licences ouvrant à un nombre restreint d'écoles. D'autres, à « prépas intégrées », permettent à leurs élèves de continuer sans concours dans le cycle ingénieur que chacune d'elles propose. **Durée** : 5 ans (2 ans en cycle préparatoire, commun à plusieurs écoles ou spécifique à l'école ; 3 ans en cycle ingénieur). Les Insa proposent un cycle adapté les 2 premières années, approfondissant les maths, la physique, les sciences de l'ingénieur, les langues, les sciences humaines et sociales...

Accès : sur concours avec le bac S, éventuellement STI2D, plus rarement STL ou STAV.

Les écoles de l'industrie

Quelques écoles préparent aux fonctions s'exerçant dans l'industrie : qualitatif, chargé de maintenance, de gestion de production, des achats... Elles sont présentes en chimie, dans l'environnement, la sécurité, l'emballage, la mécanique, le textile, et concernent souvent le technico-commercial ou l'informatique. **Durée** : de 2 à 4 ans. **Accès** : sur dossier, tests, entretien, avec un bac S, STL ou STI2D selon l'école.

Les écoles paramédicales

Elles préparent à une quinzaine de métiers (auxiliaire de puériculture, infirmière...) et délivrent un diplôme d'État (DE). **Durée** : de 1 an à 5 ans. **Accès** : sur concours, avec le bac (sauf pour aide-soignant et auxiliaire de puériculture). Une année de préparation est parfois nécessaire. Les admis sont pour la plupart des bacheliers S ou STL. Les L, ES et ST2S ont davantage leurs chances en Ifsi. Attention : certaines écoles de kinésithérapeutes, d'ergothérapeutes, de psychomotriciens, de manipulateurs radio, de pédicures-podologues recrutent sur concours à l'issue de la PACES ou d'une L1 (STAPS ou sciences).

Les écoles du secteur social

Les écoles du social préparent aux métiers d'assistant de service social, d'éducateur de jeunes enfants, d'éducateur spécialisé... et délivrent un diplôme d'État (DE). **Durée** : de 1 à 3 ans. **Accès** : sur concours, avec le bac (certains DE dont celui de moniteur-éducateur n'exigent pas le bac).

À noter : les DE assistant de service social et éducateur spécialisé peuvent se préparer en 1 an après le DUT carrières sociales, à partir de l'option adaptée.

Les IEP

Dix instituts d'études politiques forment à des domaines variés : communication, relations internationales, économie-gestion... Ils délivrent des diplômes propres conférant le grade de master. **Durée** : 5 ans. **Accès** : sur épreuves avec le bac. Sept IEP organisent un concours commun. Retrait des dossiers de candidature entre février et avril.

> Pour les spécialités et les adresses dans votre région, voir pp. 21 et suivantes.

S'INSCRIRE

Attention aux dates

Les candidatures commencent dès septembre pour les écoles du social, en décembre pour les écoles paramédicales ou d'art...

➤ Certaines formations passent par le portail APB www.admission-postbac.fr.

C'est le cas de la plupart des écoles d'ingénieurs en 5 ans, des écoles de commerce recrutant *via* les banques d'épreuves communes Bachelor EGC, Atout + 3, Écricome Bachelor, et des écoles menant au DCG. Voir le calendrier pp. 2 et 3.

➤ D'autres formations ont un recrutement spécifique. Ainsi, 9 écoles d'ingénieurs utilisent le site www.grandesecoles-postbac.fr. Plusieurs écoles de commerce en 5 ans recrutent *via* des banques communes d'épreuves. Inscription dès janvier sur les sites :

www.concours-accés.com ; www.concours-link.fr ; www.concours-pass.com ; www.concours-sesame.net ; www.concours-team.net.

Dans tous les cas, les épreuves de sélection se déroulent avant le bac.

POUR EN SAVOIR +

→ UNE PUBLICATION

Dans la collection « Dossiers » de l'Onisep



INFO +

Des écoles post-bac + 2, + 3 ou + 4

Les écoles ne recrutent parfois qu'après plusieurs années d'études supérieures. C'est le cas de la plupart des écoles de journalisme ou de documentation, des formations professionnelles pour devenir avocat, magistrat... ou encore des écoles recrutant à l'issue des classes préparatoires (voir p. 13).

LES CLASSES PRÉPARATOIRES



© skynesher/Stock.com

Exigeantes, les classes prépa, dites aussi « CPGE », sont la principale voie d'accès aux grandes écoles.

LEXIQUE

ATS : adaptation technicien supérieur
 BCPST : biologie, chimie, physique et sciences de la Terre
 Colle : interrogation orale
 CPGE : classe préparatoire aux grandes écoles
 EPS : éducation physique et sportive
 ES : économique et social
 L : littéraire
 LVE : langue vivante étrangère
 MP : maths-physique
 MPSI : mathématiques, physique et sciences de l'ingénieur
 PC : physique-chimie
 PCSI : physique, chimie et sciences de l'ingénieur
 PSI : physique et sciences de l'ingénieur
 PT : physique et technologie
 PTSI : physique, technologie et sciences de l'ingénieur
 S : scientifique
 STAV : sciences et technologies de l'agronomie et du vivant
 STD2A : sciences et technologies du design et des arts appliqués
 STI2D : sciences et technologies de l'industrie et du développement durable
 STL : sciences et technologies de laboratoire
 STMG : sciences et technologies du management et de la gestion
 TB : technologie, biologie
 TPC : technologie et physique-chimie
 TSI : technologie et sciences industrielles

À SAVOIR

Les concours des écoles d'ingénieurs, des écoles vétérinaires et des écoles normales supérieures instituent des **quotas de places par filières**, équilibrant les chances entre les candidats issus des séries générales et technologiques.

➤ Où et comment ?

Les préparés déroulent sur **2 ans** (4 semestres) principalement au sein des lycées.

→ On distingue **trois filières** : les prépas économiques ; les prépas littéraires ; les prépas scientifiques. Elles mènent à différentes écoles recrutant sur concours (*voir le détail dans l'encadré p. 13*).

→ La formation alterne **cours théoriques**, travaux dirigés (et pratiques en prépa scientifique), devoirs sur table et « colles ».

→ Un **1^{er} semestre de transition** permet de consolider les acquis de terminale et de se familiariser avec sa filière.

➤ Accès

Admission sur dossier scolaire (et travaux personnels en prépa artistique). Sont examinées les notes de première, celles du 1^{er} trimestre ou des 2 premiers trimestres de terminale, les appréciations des professeurs et la motivation du candidat.

→ Les prépas ne sont pas réservées aux « têtes de classe ». L'important est d'avoir un **profil équilibré** entre toutes les disciplines et d'être **régulier** dans ses efforts.

→ Les CPGE ne concernent pas seulement les **bacheliers généraux (ES, L, S)**, même s'ils y sont majoritaires. L'option ECT des prépas économiques et commerciales est ainsi réservée aux **bacheliers technologiques STMG** ; les prépas scientifiques TSI, TB et TPC sont réservées, selon le cas, aux bacheliers **STI2D, STAV** ou **STL**. Certaines prépas accueillent des bacheliers pro.

→ Il existe des **prépas en 1 an post-bac + 2**. Destinées aux titulaires de BTS et de DUT, les prépas ATS ingénierie industrielle ou biologie mènent aux écoles d'ingénieurs principalement, mais aussi aux écoles d'agronomie et aux écoles vétérinaires ; les ATS économie-gestion, accessibles avec une L2 validée, un BTS ou un DUT, mènent aux écoles de management.

➤ Au programme

Les cours sont adaptés aux exigences des concours préparés.

En prépas littéraires, en prépa artistique

→ Les **prépas ENS lettres** proposent des cours de philosophie, français, histoire, géographie, LVE, langues et cultures de l'Antiquité, EPS, et des options (grec, latin, langue, géographie, arts...). La 1^{re} année est commune aux prépas Ulm et Lyon qui ne se différencient qu'en 2^e année.

→ Les **prépas ENS lettres et sciences sociales** prévoient français, philosophie, histoire, LVE, maths, sciences sociales, EPS, et des options (grec, latin, sciences sociales, LVE, géographie...).

→ La **prépa Saint-Cyr lettres** a un programme similaire aux prépas ENS lettres. S'y ajoutent des maths et un enseignement sportif renforcé.

→ La **prépa Chartes** associe français, latin, histoire (médiévale, moderne, contemporaine), LVE, EPS et, en option, grec ou LVE.

→ La **prépa ENS arts & design** combine création industrielle, arts graphiques, design de communication, histoire et philosophie de l'art, LVE. À noter : sur APB, cette voie est classée avec les prépas scientifiques.

En prépas scientifiques

→ Les prépas scientifiques **destinées aux bacheliers S** sont les plus représentées en nombre d'établissements et en effectif d'étudiants inscrits. Elles les accueillent en 1^{re} année dans 4 voies : BCPST, MPSI, PCSI, PTSI, qui débouchent en 2^e année sur 5 filières : BCPST, MP, PC, PSI, PT.

- En **BCPST**, la formation aborde les sciences du vivant et géosciences, les sciences physiques, l'informatique et les maths.

- En **MP**, les maths et la physique sont les disciplines reines, sans oublier la chimie et les sciences industrielles ou l'informatique.

- En **PC**, la physique et la chimie dominent avec une approche expérimentale. Les maths y sont moins abstraites qu'en MP.

- En **PSI**, les maths, la physique, la chimie, la mécanique, l'informatique et l'automatique concourent à l'étude d'objets technologiques complexes.

- En **PT** sont prévus l'analyse des systèmes automatisés, des cours de maths-physique, de l'informatique et des TP en technologie industrielle.

→ D'autres prépas scientifiques sont **réservées aux bacheliers technologiques**, provenant de diverses séries.

- La voie **TSI**, qui accueille les STI2D et les STL spécialité sciences physiques et chimiques en laboratoire, associe maths, physique, chimie, sciences industrielles et informatique.

- La voie **TB**, qui accueille les STL et les STAV, aborde les maths, la physique-chimie, les sciences du vivant, les géosciences, ainsi que les biotechnologies.

- La voie **TPC**, qui accueille les STL spécialité sciences physiques et chimiques en laboratoire et les STI2D, privilégie les maths, la physique-chimie et l'informatique.

En prépas économiques

→ Les **prépas économiques et commerciales** accordent une large place aux sciences humaines et aux langues vivantes, en proposant un programme spécifique au profil des élèves accueillis.

- L'**option scientifique (ECS)**, destinée aux bacheliers S, privilégie les maths, la culture générale, l'histoire, la géographie, et la géopolitique du monde contemporain.

- L'**option économique (ECE)**, ouverte aux bacheliers ES et L (avec spécialité maths), associe la culture générale, l'analyse économique et historique des sociétés contemporaines, les maths.

- L'**option technologique (ECT)**, réservée aux STMG, approfondit l'économie, le droit et la gestion, sans négliger la culture générale.

→ Les **prépas ENS économie-gestion** proposent deux voies : l'une met l'accent sur le droit, l'autre sur l'économie. Y sont admis les bacheliers ES et S, voire L et STMG.

➤ Rythme de travail

Concours oblige, le rythme est très soutenu. **Bien s'organiser** est essentiel afin de pouvoir fournir un **effort régulier** sur 2 années.

➤ Validation des études

Le **passage de 1^{re} en 2^e année** est conditionné aux résultats et à l'avis des professeurs. Le **redoublement n'est pas prévu**.

→ Le **contrôle continu** permet à chacun de faire régulièrement le point sur ses acquis et ses progrès. Le **niveau étant élevé**, les

notes à l'entrée en prépa sont souvent plus faibles qu'en terminale. Il convient de ne pas se décourager pour autant.

→ **Inscrites dans le LMD**, les CPGE permettent d'obtenir des crédits européens (120 au maximum à l'issue des 2 ans).

➤ Poursuite d'études

Les CPGE sont la principale voie d'accès aux **grandes écoles**. Avec des taux de réussite aux concours différents selon les filières.

- À l'issue des **prépas littéraires**, les débouchés sont plus importants qu'on ne le croit. Si, du fait d'un nombre limité de places, un étudiant sur dix intègre une grande école, il existe d'autres débouchés : écoles de commerce, de journalisme, de communication, de traduction, instituts d'études politiques, université (licences).

- Les sortants de **prépa ENS arts & design** intègrent en nombre les écoles supérieures d'arts appliqués et les écoles nationales supérieures d'art (Ensad, Ensatt, Ensci).

- La plupart des élèves de **prépa scientifique** intègrent une école d'ingénieurs au terme de leur formation, s'ils ne se limitent pas aux plus prestigieuses. Quelques-uns entrent dans une ENS ou une école vétérinaire.

- À l'issue des **prépas économiques**, une large majorité d'étudiants intègre une école de commerce. Là aussi, ne pas se limiter aux plus connues. Quelques-uns entrent en ENS.

→ En cas d'échec aux concours, les étudiants peuvent refaire une année de prépa, avec l'accord préalable du conseil de classe, ou bien se réorienter. Pour faciliter les poursuites d'études à l'université, des conventions existent entre lycées et universités.

> **Pour les spécialités et les adresses dans votre région, voir pp. 21 et suivantes.**

S'INSCRIRE

➤ Se reporter au portail APB www.admission-postbac.fr
Voir le calendrier pp. 2 et 3.

À SAVOIR

D'autres « prépas » donnent accès aux écoles d'ingénieurs. Ne pas les confondre avec les CPGE scientifiques.

- Les **cycles préparatoires communs** permettent chacun d'intégrer un nombre restreint d'écoles parmi la centaine d'écoles d'ingénieurs concernées.

- Les **prépas intégrés** permettent de poursuivre dans le cycle ingénieur de l'école où l'on est entré après le bac.

POUR EN SAVOIR +

→ UNE PUBLICATION

Dans la collection « Dossiers » de l'Onisep



INFO +

Après les prépas, les grandes écoles

Les **écoles d'ingénieurs** recrutent à l'issue des prépas scientifiques MP, PC, PT, PSI, TSI et TPC (2 ans post-bac) ou ATS (1 an post-BTS ou DUT).

Les écoles à dominante « technologique » offrent un plus grand nombre de places aux élèves de PT et TSI. Celles de chimie admettent des sortants de TPC ; celles de géologie-environnement accueillent aussi des élèves passés par les prépas BCPST.

Les **écoles d'agronomie** et les **écoles vétérinaires** recrutent sur prépas scientifiques BCPST et TB (2 ans post-bac) ou ATS (1 an post-BTS ou DUT).

Les **écoles de management** forment aux métiers de la gestion, du management, du marketing, de la finance. Elles recrutent à l'issue des prépas économiques ou des prépas littéraires, et pour quelques-unes après une prépa ATS (1 an post-BTS, DUT ou L2 validée).

Les **écoles normales supérieures (ENS)** d'Ulm, de Lyon, de Cachan et de Rennes préparent aux métiers de l'enseignement et de la recherche. Elles recrutent, selon les spécialités, post-prépas scientifiques, littéraires, artistiques ou bien économiques.

L'**École des chartes** forme des archivistes-paléographes. On y accède après une prépa Chartes (concours A) ou après une prépa lettres ENS Ulm (concours B).

L'**École de Saint-Cyr** prépare aux carrières d'officier dans l'armée de terre. Accès post-prépa Saint-Cyr lettres ou prépas littéraires, prépas MP, PC et PSI, ou encore prépas économiques et commerciales. Les **autres grandes écoles militaires (Air, Navale, Polytechnique, Ensieta)** recrutent sur prépas scientifiques.

Ces écoles proposent des formations en 3 ans, sauf les ENS (4 ans) et les ENV (5 ans). La plupart sont accessibles par d'autres voies que les CPGE.

Quelles pistes avec un bac pro ?

La plupart des bacheliers professionnels entrent directement dans la vie active. Certains suivent une formation en 1 an et un tiers continuent dans le supérieur, principalement en BTS.

Formations en 1 an

Nombre de bacheliers pro poursuivent des études pendant 1 année, afin d'acquérir une spécialisation ou de nouvelles compétences.

→ Une vingtaine de **mentions complémentaires (MC)**, d'un niveau équivalent au bac, sont accessibles sur dossier. Elles se préparent en 1 an au sein d'un lycée professionnel ou d'un centre de formation d'apprentis (CFA). Le choix d'une MC s'effectue à l'intérieur du même champ professionnel. Par exemple, la MC art de la cuisine allégée, avec un bac pro restauration; la MC vendeur spécialisé en produits techniques pour l'habitat, avec un bac pro vente.

→ Les **formations complémentaires d'initiative locale (FCIL)** répondent à des besoins, locaux, en qualification. Elles se déroulent au sein d'un lycée professionnel ou d'une école privée. Elles ne sont pas validées par des diplômes, mais par des attestations ou des certificats d'école. Exemples: FCIL secrétariat médical, après un bac pro secrétariat; FCIL accueil et service de la clientèle anglophone, après un bac pro restauration.

→ Les **certificats de spécialisation (CS)** agricoles s'adressent aux titulaires d'un bac pro du domaine de l'agriculture ou de l'agroalimentaire. Les CS attestent de compétences variées (comptabilité, vente, conseil...), très utiles aux professionnels de l'élevage, de l'exploitation agricole, de l'aménagement paysager... La formation se déroule en lycée agricole, en CFA ou en école, souvent sous contrat d'apprentissage. Attention: certains CS ne sont accessibles qu'après un BTS (bac + 2).

Formations en 2-3 ans

La plupart des bacheliers pro qui poursuivent des études supérieures préparent, en 2 ans, un BTS ou un DMA, dans le champ professionnel d'origine. Quelques-uns optent pour une école spécialisée.

→ Plus du quart des bacheliers pro accèdent à un **brevet de technicien supérieur (BTS ou BTSA)**. Si certains préparent ce diplôme sous statut scolaire, une bonne partie d'entre eux choisit de se former sous contrat d'apprentissage ou de professionnalisation avec une alternance de cours et de stage. Accès à la formation sur dossier scolaire, avec des **modalités spécifiques** pour les bacheliers pro (voir Les BTS, p.9)

→ Les **diplôme des métiers d'art (DMA)** sont accessibles aux bacheliers pro artisanat et métiers d'art de même filière, s'ils ont un bon dossier. La sélection porte sur les résultats scolaires et les travaux artistiques personnels. Peu d'établissements.

→ On trouve quelques bacheliers pro dans les **écoles d'art, de commerce ou de comptabilité**. Les écoles en 2 ou 3 ans recrutent principalement sur concours post-bac. La sélection porte le plus souvent sur les matières générales (maths, français, langue...), ce qui désavantage les bacheliers pro.

→ Les **écoles paramédicales ou du secteur social** sont accessibles aux bacheliers pro, notamment celles qui n'exigent pas le bac: formations d'aide-soignant, d'auxiliaire de puériculture, de moniteur-éducateur, d'aide médico-psychologique.

Recrutement sur concours. Attention aux dates d'inscription dans ces écoles: dès septembre pour celles du secteur social, janvier pour celles de la santé!

Formations universitaires

L'université est une voie très risquée pour les bacheliers pro qui s'y inscrivent, car la formation qu'ils ont suivie au lycée ne les y prépare pas.

→ Avec une forte sélection à l'entrée, les **instituts universitaires de technologie (IUT)** comptent 0,6% de bacheliers pro en 1^{re} année. Même avec des programmes aménagés, ceux-ci devront fournir un gros effort et suivre une mise à niveau importante dans les disciplines fondamentales pour décrocher, en 2 ans, leur **diplôme universitaire de technologie (DUT)**.

→ Près de 8% des bacheliers pro s'inscrivent en **licence**. Un taux qui s'explique par l'absence de sélection à l'entrée. Ne pas s'y fier! Les études universitaires sont très théoriques et éloignées de la formation reçue au lycée professionnel.

À noter: les universités proposent des **misés à niveau** et des cursus préparatoires en licence pour augmenter les chances de réussite des bacheliers pro.

Après un BTS ou un DUT, on peut préparer une licence pro (en 1 an après un bac + 2) adaptée à son profil de bac.

→ Quelques rares **classes préparatoires aux grandes écoles (CPGE)** accueillent les bacheliers pro pour 3 ans. Deux prépas scientifiques TSI (à Montceau-Les-Mines et à Nîmes) les préparent aux concours d'entrée dans les écoles d'ingénieurs; trois prépas économiques ECT (à Strasbourg, Marseille, et Niort) les préparent aux concours d'entrée dans les écoles de commerce.

POUR EN SAVOIR +

→ UN SITE www.onisep.fr



S'INSCRIRE

→ Se reporter au portail APB www.admission-postbac.fr
Voir le calendrier pp. 2 et 3.

Des publications pour bien choisir son orientation !



	Réf.	Prix	Qté	Total
→ LES INDISPENSABLES				
Université : bien choisir sa licence	901 248	9 €		
Quels métiers pour demain ?	901 161	9 €		
Après le bac	901 199	9 €		
Étudier à l'étranger	901 194	9 €		
Classes prépa	901 249	9 €		
Sciences Po	901 247	9 €		
→ ARTS / CULTURE / COMMUNICATION / MEDIAS				
Après le bac L	901 052	11 €		
Les métiers du jeu vidéo	901 232	12 €		
Les métiers du web	901 227	12 €		
Les métiers de la mode et du luxe	901 186	12 €		
Les métiers des langues et de l'international	901 144	12 €		
Les métiers de la culture et du patrimoine	901 042	12 €		
Les métiers du graphisme et du design	901 141	12 €		
Les métiers du journalisme, de la communication et de la documentation	901 188	12 €		
Les métiers de l'audiovisuel	901 190	12 €		
→ BTP / INDUSTRIE / TRANSPORTS				
Les métiers de l'industrie aéronautique et spatiale	901 142	12 €		
Les métiers du bâtiment et des travaux publics	901 038	12 €		
Les métiers de la mécanique	901 185	12 €		
Les métiers du transport et de la logistique	901 147	12 €		
→ DROIT / FONCTION PUBLIQUE				
Les métiers de l'enseignement, de l'éducation et de la formation	901 146	12 €		
Les métiers du droit et de la justice	901 013	12 €		
Les métiers de la justice (disponible en décembre 2015)	901 234	12 €		
Les métiers de la défense et de la sécurité publique	901 034	12 €		
→ ÉCONOMIE / COMMERCE / GESTION				
Après le bac STMG (disponible en décembre 2015)	901 270	11 €		
Après le bac ES	901 051	11 €		
Les métiers du marketing, de la publicité et de la vente	901 040	12 €		
Les métiers de la banque, de la finance et de l'assurance	901 140	12 €		
Les métiers de la gestion, de la comptabilité et des ressources humaines	901 143	12 €		
Les écoles de commerce (disponible en novembre 2015)	901 251	9 €		

	Réf.	Prix	Qté	Total
→ NATURE / AGRICULTURE / ENVIRONNEMENT				
Les métiers auprès des animaux	901 228	12 €		
Les métiers de la biologie et des biotechnologies	901 039	12 €		
Les métiers de l'agriculture et de la forêt	901 148	12 €		
Les métiers de l'architecture, de l'urbanisme et du paysage	901 145	12 €		
Les métiers de l'agroalimentaire	901 191	12 €		
Les métiers de l'environnement et du développement durable	901 233	12 €		
→ SANTÉ / SOCIAL				
Les métiers du social	901 230	12 €		
Les métiers du médical	901 184	12 €		
Les métiers du paramédical	901 183	12 €		
Les métiers de l'humanitaire	901 043	12 €		
Les métiers auprès des enfants	901 229	12 €		
→ SCIENCES / TECHNOLOGIES				
Après le bac S (disponible en décembre 2015)	901 274	11 €		
Les métiers de l'électronique et de la robotique	901 231	12 €		
Les métiers de l'énergie	901 139	12 €		
Les métiers de l'informatique	901 187	12 €		
Les métiers de la chimie	901 138	12 €		
Les écoles d'ingénieurs (disponible en novembre 2015)	901 250	9 €		
→ TOURISME / LOISIRS / HÔTELLERIE / RESTAURATION				
Les métiers du sport	901 192	12 €		
Les métiers de l'hôtellerie et de la restauration	901 189	12 €		
Les métiers du tourisme (disponible en décembre 2015)	901 235	12 €		
Montant de la commande				€
Frais d'envoi en Colissimo*				€
France Métropole : + 6 € (30566) DOM : + 20 € (30585), UE et Suisse : + 12 € (30583), TOM et étranger hors UE : + 25 € (30586)				
*Pour toute commande hors métropole et UE d'un montant supérieur à 100 €, un forfait de 35 € est appliqué (30584).				
Total de la commande				€

Pour toute commande à destination des DOM, le tarif hors taxes s'applique. Merci de nous consulter. Conditions générales de vente disponibles sur www.onisep.fr/lalibrairie ou sur simple demande.

Complétez et retournez ce bon de commande accompagné de votre règlement à :

Onisep VPC, 12 mail Barthélemy-Thimonnier, CS 10450 Lognes, 77437 Marne-la-Vallée Cedex 2

VOTRE ADRESSE POSTALE	
Nom / Prénom :	
Adresse :	
Code Postal	_____
Localité :	
Pays :	
Merci d'indiquer l'adresse de facturation si celle-ci diffère de l'adresse de livraison.	
E-mail :	
À renseigner impérativement pour le suivi de commande.	

Commandez en ligne !
www.onisep.fr/lalibrairie

VOTRE MODE DE PAIEMENT
<input type="checkbox"/> Règlement par chèque bancaire à l'ordre de : l'agent comptable de l'Onisep
Date et signature :
<input type="checkbox"/> Je souhaite que les informations me concernant restent confidentielles et ne soient pas divulguées. Conformément à la loi informatique et liberté du 6 janvier 1978, vous disposez d'un droit d'accès et de rectification aux données informatiques.

Et si vous échouez au bac ?

À vous de rebondir, de saisir une nouvelle chance. **Priorité : repasser le bac.**

Se représenter au bac

Le bac reste le passeport pour les études supérieures. Si vous avez échoué à l'examen, vous pouvez le passer de nouveau l'année suivante, avec de bonnes chances de réussite. 75 % de ceux qui se représentent l'obtiennent.

→ **Refaire une année de terminale** dans son lycée d'origine est un droit. Dès l'annonce des résultats, contactez le proviseur de votre lycée pour vous réinscrire. Vous pouvez demander à conserver le bénéfice des notes $\geq 10/20$ obtenues aux épreuves du bac.

Important à savoir : si vous avez déjà présenté le bac deux fois, vous pouvez préparer à nouveau certaines épreuves ou choisir un bac pro en 1 an, dans le cadre d'un parcours adapté. Contactez, dès juillet, le proviseur de votre lycée ou bien le CIO.

→ **Préparer le bac autrement** est toujours possible. Les candidats qui veulent se représenter à l'examen sans passer par les dispositifs cités ci-dessus peuvent le faire notamment avec le Centre national d'enseignement à distance (www.cned.fr) ou dans le cadre des cours du soir proposés par certains lycées. Selon le cas, l'inscription au bac se fait en tant que candidat scolaire ou en tant que candidat libre. L'inscription individuelle au bac (candidat libre) permet de conserver les notes $\geq 10/20$ obtenues précédemment. Tous les candidats reconnus handicapés, scolaires et non scolaires, bénéficient de la conservation des notes.

Continuer ses études

Quelques formations supérieures sont ouvertes aux élèves ayant échoué à l'examen. Certaines exigent d'eux le « niveau bac » (soit une moyenne $\geq 8/20$ pour l'ensemble des épreuves).

→ Les **écoles spécialisées** accessibles sans le bac sont le plus souvent privées et chères, notamment dans le domaine des arts, du tourisme ou de l'hôtellerie-restauration. Avant de choisir un établissement, renseignez-vous sur les frais de scolarité, le déroulement des études...

→ Certains établissements (le plus souvent privés) accueillent des non-bacheliers pour préparer un **BTS**, en particulier dans les domaines du tourisme, de la comptabilité, du secrétariat et du commerce. On leur demande souvent de repasser le bac en fin de 1^{re} année.

→ La **capacité en droit**, accessible aux jeunes âgés d'au moins 17 ans, se prépare en cours du soir, à l'université ou *via* le Cned, sur 2 ans. Elle permet de s'inscrire en licence de droit ou en DUT carrières juridiques. Le taux d'échec en 1^{re} année est élevé.

→ Le **BPJEPS** (brevet professionnel de la jeunesse, de l'éducation populaire et du sport) forme aux métiers de l'animation sociale et sportive dans près de 28 spécialités. Admission sur épreuves. Il est recommandé d'avoir le « niveau bac ».

Se former en alternance

Suivre une formation qui alterne périodes de cours et périodes en entreprise augmente les chances d'insertion. Plusieurs parcours sont possibles, sous contrat d'apprentissage ou de professionnalisation :

→ Vous pouvez préparer un **bac pro** (souvent en 1 an) après avoir fait l'objet d'une décision de positionnement par le centre de formation d'apprentis (CFA). Contactez le CIO pour obtenir la liste des formations en alternance, ou consultez les fiches formations sur le site www.onisep.fr, elles précisent les établissements offrant cette modalité.

→ Vous pouvez préparer un **BTS** (en 2 ans), après avoir fait l'objet d'une décision de positionnement. Certains CFA acceptent les non-bacheliers qui peuvent justifier du « niveau bac ».

→ Vous pouvez préparer un **CQP** (certificat de qualification professionnelle) ou un titre certifié inscrit au **RNCP**¹. Ils sont proposés par les écoles ou CFA relevant des CCI² (www.acfci.cci.fr), par les écoles d'entreprises (EDF, GDF-Suez, SNCF, Lapeyre, Casino...), par le Cnam³ (www.cnam.fr), l'Afpa⁴ (www.afpa.fr) ou dans le cadre des formations qualifiantes subventionnées par les régions (infos sur le site www.intercariforef.org).

1. Répertoire national des certifications professionnelles.

2. Chambres de commerce et d'industrie.

3. Conservatoire national des arts et métiers.

4. Association pour la formation professionnelle des adultes.

Travailler dans la fonction publique sans le bac ?

→ Sans le bac, vous pouvez accéder aux postes d'agent administratif ou d'agent technique en qualité de contractuel ou de fonctionnaire si réussite à un concours. Infos sur le site www.fonction-publique.gouv.fr/score/concours.

→ Vous pouvez intégrer la **Police nationale** comme adjoint de sécurité ou comme cadet de la République. Infos sur le site www.lapolicenationale recrute.fr.

→ Vous pouvez entrer dans l'**armée** comme volontaire ou comme militaire. Infos sur les sites des différentes armées : www.recrutement.terre.defense.gouv.fr ; www.etremarin.fr ; http://air-touteunearmee.fr/metiers.

→ Vous pouvez entrer dans la **Gendarmerie nationale** comme gendarme adjoint volontaire - agent de police judiciaire adjoint. Infos sur le site www.lagendarmerie recrute.fr.

POUR EN SAVOIR +

→ **UNE PUBLICATION**

Dans la collection « Parcours » de l'Onisep



→ **UN SITE**

www.onisep.fr/metiers

AVEC L'ALTERNANCE, METTEZ UN PIED CHEZ SNCF ET DEVENEZ UNE POINTURE.

SNCF S'ENGAGE POUR L'INTÉGRATION
DES JEUNES AVEC 39 DISPOSITIFS
DE FORMATION AU CŒUR DU FERROVIAIRE.



Credit photo : Shutterstock

➔ SNCF RECRUTE SUR [SNCF.COM/FORMATIONS](https://www.sncf.com/formations)



Une nouvelle voie pour
le métier d'ingénieur

FORMER DES INGÉNIEURS SPÉCIALISTES INNOVANTS

Qu'est-ce qu'un Cursus Master en Ingénierie ?

C'est un cursus exigeant, cohérent **sur 5 ans**, basé sur des diplômes de **Licence et de Master renforcés**. L'objectif est de former des diplômés possédant une capacité à **concevoir et innover** pour exercer des fonctions **d'ingénieur spécialiste** au sein de projets complexes, dans des environnements professionnels interculturels et évolutifs.

Le Cursus Master en Ingénierie c'est :

- une **spécialité** qui représente **50 % de la formation** sur les 5 ans
- **20% de la formation** consacré à l'**ouverture sociale, économique et culturelle** (anglais, communication, culture générale, connaissance des entreprises ...)
- l'**implication** des laboratoires de recherche
- un minimum de **3 stages obligatoires** (entreprise et laboratoire de recherche)
- **25 % de la formation** sous forme de **mise en situation (projet, stage)**
- une **mobilité internationale obligatoire**

Où trouver ma formation ?



**UNIVERSITÉS
EN RÉSEAU**
reseau-figure.fr

AIX-MARSEILLE • ANGERS • AVIGNON • BESANCON • BORDEAUX • BREST •
CERGY-PONTOISE • LA ROCHELLE • LILLE • LYON1 • LORIENT / VANNES •
MONTPELLIER • METZ / NANCY • ORLÉANS • PARIS UPMC • PARIS ASSAS • PAU •
POITIERS • RENNES • STRASBOURG • TOULOUSES • VALENCIENNES

PLUS D'INFOS SUR



La vie étudiante

Sécu, logement, bourses... Guide pratique à l'usage des futurs étudiants.

Se loger

→ Les **demandes de logement en résidence universitaire** se font par le biais du dossier social étudiant (DSE, voir encadré). Attribution sous conditions de ressources.

→ Le centre régional des œuvres universitaires et scolaires (Crous) met à la disposition des étudiants des listes de **chambres** chez les particuliers ou de **studios** à des prix intéressants.

→ Pour une **résidence privée ou un logement indépendant**, voir auprès des associations étudiantes ou des centres régionaux d'information jeunesse (www.cidj.com).

Consulter aussi la Centrale du logement étudiant (www.lokaviz.fr).

→ Pour une place en foyer d'étudiants, contacter l'Union nationale pour l'habitat des jeunes au 01 41 74 81 00 ou consulter le site www.unhaj.org.

→ Possibilité d'obtenir des aides au logement : allocation logement à caractère social (ALS) ou allocation personnalisée au logement (APL) selon ses ressources. Contacter la caisse d'allocations familiales (www.caf.fr).

Financer ses études

→ La demande de **bourse sur critères sociaux** (BCS) se fait par le biais du dossier social étudiant (DSE, voir encadré). Elle est accordée en fonction des revenus des parents, du nombre d'enfants à charge, de l'âge du demandeur, de la distance domicile-lieu d'études, du diplôme... Son montant est variable.

Pour en bénéficier, il faut être assidu en cours et aux examens, progresser régulièrement dans ses études.

→ **D'autres dispositifs existent**, qui peuvent être cumulés avec une BCS : aide à la mobilité internationale, allocations pour la diversité dans la fonction publique, aides des collectivités ou des fondations, prêts étudiants garantis par l'État (sans caution ni conditions de ressources), aide au mérite pour les boursiers ayant obtenu mention TB au bac, aide aux étudiants en situation d'autonomie avérée. Il existe par ailleurs un Fonds national d'aide d'urgence pour les étudiants en situation de précarité (rupture avec la famille...). S'adresser au Crous. À noter : les critères d'attribution pour l'enseignement supérieur diffèrent de ceux du secondaire. **Se renseigner** sur ses droits auprès du **Crous** sans attendre les résultats du bac.

→ Nombre d'étudiants sont amenés à travailler en parallèle de leur scolarité. Des **offres d'emploi temporaire ou de jobs étudiants** sont diffusées par le Crous, le CIDJ, les universités, les grandes écoles... Le travail ne prive pas du droit à percevoir une bourse.

Se soigner

→ L'**inscription à la sécurité sociale étudiante** est obligatoire. Elle se fait auprès du service de la scolarité de l'établissement qui délivre la carte d'étudiant. Le paiement de la cotisation est exigé pour ceux qui atteignent l'âge de 20 ans dans l'année scolaire (hormis les boursiers).

Les autres sont en principe couverts par la sécurité sociale parentale.

→ L'adhésion à une **mutuelle étudiante** est facultative mais recommandée, car elle complète le remboursement des frais médicaux versé par la « Sécu ». Il existe plusieurs mutuelles : La Mutuelle des étudiants www.lmde.com ; le réseau national des mutuelles étudiantes de proximité www.emevia.com.

S'informer, s'orienter

Renseignez-vous le plus tôt possible sur les études et leurs débouchés. Utilisez toutes les ressources :

- **journées portes ouvertes** dans les établissements et **salons spécialisés** ;
- dispositifs d'« **orientation active** » ;
- rencontres organisées par le lycée et le CIO ;
- entretien d'orientation de terminale ;
- entretiens individuels et ateliers proposés par le **conseiller d'orientation-psychologue** ;
- centre de documentation et d'information (CDI) ;
- publications et produits multimédias de l'**Onisep**, son site www.onisep.fr et son service gratuit de réponse aux questions (téléphone, mail ou tchat) www.monorientationenligne.fr.

INFO +

DSE

Une démarche unique pour **demandeur une bourse et/ou un logement en résidence universitaire** : le dossier social étudiant. Une démarche à renouveler chaque année sans attendre les résultats des examens.

La demande est à faire pour la rentrée universitaire suivante sur le site du Crous de l'académie *via* www.cnous.fr, à partir du **15 janvier**. Le Crous émet un avis conditionnel sur la suite réservée à la demande : attribution, rejet, attente. À réception du dossier papier complet, il donne une réponse définitive au vu du justificatif d'inscription effective dans l'enseignement supérieur. Un conseil : se connecter dès l'ouverture du serveur et bien suivre son dossier en ligne.

L'accueil des étudiants en situation de handicap

Afin d'inclure le mieux possible les étudiants en situation de handicap, **certain établissements** (notamment toutes les universités) **proposent un accueil dédié**. Vous pourrez alors être informé sur l'accessibilité des locaux, sur les équipements pédagogiques adaptés, sur les modalités particulières d'aménagement des examens... ; toutes les infos sur le site www.handi-u.fr.

Pour obtenir des aides humaines et matérielles, vous devrez vous tourner vers la maison départementale des personnes handicapées (MDPH). Il existe aussi des associations spécialisées.

POUR EN SAVOIR +
 > UN SITE
www.onisep.fr/handicap

SE FORMER À UN MÉTIER après le BAC PRÈS DE CHEZ VOUS AVEC LE CESI

3 écoles diplômantes pour répondre à vos envies
et préparer votre avenir dans des secteurs qui recrutent

CESI ALTERNANCE

L'école supérieure des métiers

- 24 métiers 100 % alternance pour entrer dans la vie active du bac au bac +5
- 4 filières d'excellence

EI.CESI

L'école d'ingénieurs CESI

- 1^{ère} école d'ingénieurs par la voie de l'apprentissage en 3 ans à partir du bac +2.
- Deux cycles préparatoires accessibles après le bac.

EXIA.CESI

Spécialité informatique de l'école d'ingénieurs CESI

- Cycle préparatoire informatique en 2 ans
- Cycle ingénieurs en 3 ans avec concours commun de l'école d'ingénieurs CESI



FAITES LE CHOIX DE LA RÉUSSITE

25 CENTRES EN FRANCE

POUR ÊTRE AU PLUS PRÈS DE LA VIE ÉTUDIANTE
Découvrez le campus le plus près de chez vous !

Aix-en-Provence, Angoulême, Arras, Brest, Bordeaux, Dijon, Grenoble, La Réunion, La Rochelle, Lille, Le Mans, Lyon, Montpellier, Nancy, Nantes, Nanterre, Nice, Orléans, Paris, Pau, Reims, Rouen, Saint-Nazaire, Strasbourg, Toulouse

NOUS RENCONTRER

Pour connaître les différentes modalités ou le détail de nos formations, rendez-vous sur www.cesi.fr



**CONTACTEZ UN
CONSEILLER CESI**
contact@cesi.fr
www.cesi.fr

0 800 054 568

Service & appel
gratuits

DANS L'ENSEIGNEMENT SUPÉRIEUR LA SÉCURITÉ SOCIALE ÉTUDIANTE, C'EST OBLIGATOIRE*.

C'est une condition nécessaire pour valider son inscription administrative dans l'enseignement supérieur.

* sauf cas particuliers (cf smerep.fr/rubrique "Sécurité sociale étudiante")



DEUX MODES D'INSCRIPTION DANS LES FACS, LES ÉCOLES, ETC.

Sur le dossier d'inscription (version papier ou Internet) figure **une rubrique spécifique dédiée à la Sécurité sociale étudiante. L'étudiant devra inscrire ou cocher "Centre 617-SMEREP"**.

Mode d'inscription papier



OU

Mode d'inscription Internet



LES ÉTAPES DE L'INSCRIPTION

- 1 Obtention du bac
- 2 Inscription dans l'Enseignement supérieur (facs, écoles, etc.)
↳ **Choix obligatoire du Centre de Sécurité sociale étudiante sur le dossier d'inscription administrative**



Cochez ou inscrivez Centre 617-SMEREP

- 3 Inscription finalisée

NOUS,
POUR NOTRE SÉCU
ON CHOISIT
la SMEREP.



5 BONNES RAISONS DE CHOISIR LE CENTRE 617-SMEREP DE SÉCURITÉ SOCIALE ÉTUDIANTE

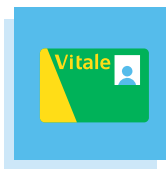

La SMEREP - Centre 617 est la **1^{ère} et seule Sécurité sociale étudiante** ouverte le SAMEDI



Des soins remboursés **partout** en France en **48h**, en Europe et à l'étranger



Un guichet **UNIQUE** Avec la SMEREP, vous avez **1 seul interlocuteur** qui traite votre dossier



Espace personnel et gratuit **My SMEREP**



8 accueils en Ile-de-France dont celui de Paris **OUVERT LE SAMEDI** et en **multilingue**

La SMEREP, partenaire de l'Assurance Maladie



01 56 54 36 34



smerep.fr

Ce guide recense les lycées publics et privés sous contrat, les centres de formation d'apprentis (CFA), les instituts universitaires de technologie (IUT), les universités, les grands établissements publics, les écoles dépendant des chambres de commerce et d'industrie, ainsi que les écoles privées reconnues.

Pour obtenir des informations concernant d'autres types d'études ou d'établissements, renseignez vous dans un CIO (centre d'information et d'orientation). Vous pouvez également consulter le site www.onisep.fr

LES LICENCES	Page
Par domaines de formation [Index]	22
Par universités	27
Panthéon-Sorbonne [Paris 1]	27
Panthéon-Assas [Paris 2]	28
Sorbonne Nouvelle [Paris 3]	29
Paris-Sorbonne [Paris 4]	30
Paris Descartes [Paris 5]	31
Pierre et Marie Curie - UPMC [Paris 6]	32
Paris Diderot [Paris 7]	33
Vincennes-Saint-Denis [Paris 8]	35
Paris Ouest Nanterre La Défense [Paris 10]	36
Paris-Sud [Paris 11]	37
Paris-Est Créteil Val-de-Marne - UPEC [Paris 12]	39
Paris 13 [Paris 13]	41
Cergy-Pontoise [Cergy]	42
Évry-Val-d'Essonne [Evry]	43
Paris-Est Marne-la-Vallée [UPEM]	45
Versailles-Saint-Quentin-en-Yvelines [UVSQ]	46
Les études de santé	48
Les grands établissements publics [INALCO] [Dauphine] [Sciences Po] [CNAM]	49
Les facultés privées	51
LES DUT	
Par domaines de formation [Index]	52
Par ordre alphabétique [Adresses]	53
LES BTS, BTSA, DTS, DMA, MAN	
Par domaines de formation [Index]	55
Par ordre alphabétique [Adresses]	57
LES ÉCOLES SPÉCIALISÉES	
Par domaines de formation [Index]	70
Architecture, art, artisanat	71
Bâtiment, travaux publics	73
Commerce, gestion	73
Droit, sécurité	74
Électronique, informatique, mécanique	75
Environnement, nature, biologie	76
Hôtellerie, restauration, langues	76
Paramédical	77
Social	79
Soins, beauté	80
Transport, logistique	80
LES CLASSES PRÉPARATOIRES	
CPGE scientifiques	81
CPGE économiques et commerciales	84
CPGE littéraires	86
CPGE ENS Cachan - CPES	88
LES ÉCOLES D'INGÉNIEURS POST-BAC	89
LES ÉCOLES DE COMMERCE POST-BAC	91
L'ENSEIGNEMENT À DISTANCE	92
LA VIE ÉTUDIANTE	93
S'INFORMER	94
ENSEIGNEMENT SUPÉRIEUR ET HANDICAP	96

LES LICENCES

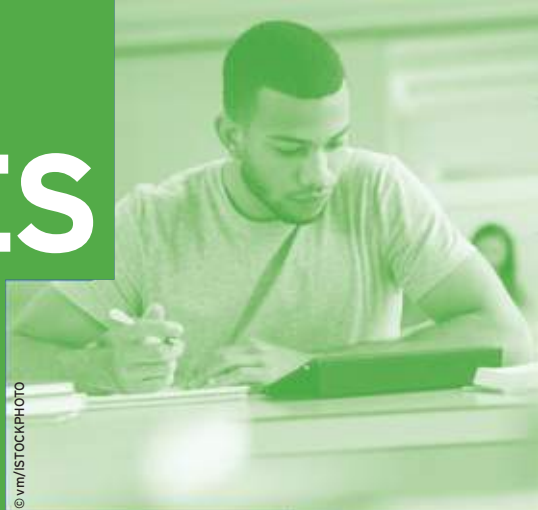

© vm/ISTOCKPHOTO

Info : pages 6 et 7

■ Les licences par domaines de formation

Les licences par domaines de formation [Index]	p. 22
Les langues en licences LLCER et LEA [Index]	p. 24
Les DEUST [Index]	p. 25
Les licences professionnelles [Index]	p. 25

■ Les licences par universités

[Paris 1] Panthéon-Sorbonne	p. 27
[Paris 2] Panthéon-Assas	p. 28
[Paris 3] Sorbonne Nouvelle	p. 29
[Paris 4] Paris-Sorbonne	p. 30
[Paris 5] Paris Descartes	p. 31
[Paris 6] Pierre et Marie Curie - UPMC	p. 32
[Paris 7] Paris Diderot	p. 33
[Paris 8] Vincennes-Saint-Denis	p. 35
[Paris 10] Paris Ouest Nanterre La Défense	p. 36
[Paris 11] Paris-Sud	p. 37
[Paris 12] Paris Est Créteil Val-de-Marne - UPEC	p. 39
[Paris 13] Paris 13	p. 41
[Cergy] Cergy-Pontoise	p. 42
[Évry] Évry-Val-d'Essonne	p. 43
[UPEM] Paris-Est Marne-La-Vallée	p. 45
[UVSQ] Versailles Saint-Quentin-en-Yvelines	p. 46

■ Les études de santé

p. 48

■ Les grands établissements publics

[INALCO] Institut national des langues et civilisations orientales	p. 49
[Dauphine] Université Paris Dauphine	p. 49
[Sciences Po] Sciences Po, Sciences Po Saint-Germain-en-Laye	p. 50
[CNAM] Conservatoire national des arts et métiers	p. 50

■ Les facultés privées

Institut catholique de Paris	p. 51
ILEPS	p. 51
Institut Saint Pie X	p. 51
Facultés libres de philosophie et de psychologie	p. 51

Les licences par domaines de formation [Index]

Les mentions de licences sont regroupées en grands domaines disciplinaires : arts, lettres, langues - droit, économie, gestion, etc. A chaque mention est associée l'université correspondante.

ARTS, LETTRES, LANGUES

Allemand - histoire	Paris 4, Paris 7, Paris 12
Allemand - néerlandais	Paris 4
Allemand - philosophie	Paris 4
Allemand - sciences	Paris 4, Paris 6
Anglais - allemand	Paris 4, Paris 12
Anglais - droit	UVSQ
Anglais - espagnol	Paris 4
Anglais - histoire	Paris 4, Paris 12
Anglais - néerlandais	Paris 4
Arabe - histoire	Paris 4
Arabe - sciences de la terre	Paris 7
Arts	Paris 3, UPEM
Arts du spectacle	Paris 3, Paris 7, Paris 8, Paris 10, Évry

ARTS, LETTRES, LANGUES (SUITE)

Arts plastiques	Paris 1, Paris 8
Cinéma	Paris 1
Cinéma - gestion	Paris 1
Chinois - sciences	Paris 6
Chinois - sciences de la terre	Paris 7
Design - sciences	Paris 6
Espagnol - histoire	Paris 4, Paris 12
Espagnol - portugais	Paris 4
Etudes anglophones - études germaniques, études hispaniques, études italiennes, études portugaises et brésiliennes, histoire, lettres, philosophie	Paris 10
Etudes hispaniques - études portugaises et brésiliennes, histoire	Paris 10

ARTS, LETTRES, LANGUES (SUITE)	
Etudes italiennes - géographie et aménagement	Paris 10
Etudes slaves - histoire	Paris 4
Humanités	Paris 10
Italien - Histoire	Paris 4
Japonais - sciences de la terre	Paris 7
Langues étrangères appliquées <i>Les langues [Index] p. 25</i>	Paris 3, Paris 4, Paris 7, Paris 8, Paris 10, Paris 12, Paris 13, Cergy, Évry, UPEM
Langues, littératures et civilisations étrangères et régionales (LLCER) <i>Les langues [Index] p. 24</i>	Paris 3, Paris 4, Paris 7, Paris 8, Paris 10, Paris 12, Paris 13, Cergy, UPEM, UVSQ, INALCO
Lettres	Paris 3, Paris 4, Paris 7, Paris 8, Paris 10, Paris 12, Paris 13, Cergy, UPEM, UVSQ
Lettres - histoire	Paris 12
Lettres - informatique	Paris 4
Lettres classiques - sciences sociales	Paris 4
Lettres modernes - allemand, anglais, espagnol, italien, portugais	Paris 4
Lettres modernes - espagnol	UPEM
Lettres modernes - sciences sociales	Paris 4
Lettres, édition, médias, audiovisuel - anglais, espagnol, italien, portugais	Paris 4
Linguistique - sciences	Paris 4, Paris 6
Musicologie	Paris 4, Paris 8, Évry, UVSQ
Musicologie - italien	Paris 4
Musicologie - sciences	Paris 4, Paris 6

DROIT, ÉCONOMIE, GESTION	
Administration économique et sociale	Paris 1, Paris 2, Paris 8, Paris 13, Évry, UVSQ
Administration et échanges internationaux	Paris 12
Administration publique	Paris 2, Paris 10, Paris 12, Cergy
Droit	Paris 1, Paris 2, Paris 5, Paris 8, Dauphine, Paris 10, Paris 11, Paris 12, Paris 13, Cergy, Évry, UVSQ
Droit - anglais	UVSQ
Droit - économie	Paris 1, Évry
Droit - économie gestion	Paris 2, Paris 10
Droit - géographie	Paris 1
Droit - gestion	Paris 1
Droit - histoire	Paris 1, Paris 2, Paris 4
Droit - histoire de l'art	Paris 2, Paris 4
Droit - histoire de l'art et archéologie	Paris 1
Droit - philosophie	Paris 1
Droit - science politique	Paris 1
Droit - sciences	Paris 2, Paris 6
Droit français - droit allemand	Paris 1, Paris 2, Paris 10
Droit français - droit espagnol	Paris 1, Paris 2, Paris 10
Droit français - droit italien	Paris 1, Paris 2, Paris 10
Droit français - droit russe	Paris 10
Droits français - droits étrangers	Paris 10
Droits français et américain	Paris 1
Droits français et anglais	Paris 1
Droits français et de common law	Paris 2, Paris 10
Droits français et suisse	Paris 2
Economie	Paris 1, Paris 7, Dauphine, Cergy
Economie - géographie	Paris 1
Economie - histoire	Paris 1

DROIT, ÉCONOMIE, GESTION (SUITE)	
Economie - mathématiques	Paris 11, Évry
Economie - science politique	Paris 1
Economie et gestion	Paris 2, Paris 5, Paris 8, Paris 10, Paris 11, Paris 12, Paris 13, Évry, UPEM, UVSQ
Economie et gestion - mathématiques et informatique appliquées aux sciences humaines et sociales	Paris 10
Gestion	Paris 1, Dauphine, Cergy, UVSQ
Gestion - cinéma	Paris 1
Intégrée franco-allemande en droit	Cergy
Juriste européen	Paris 2
Science politique	Paris 1, Paris 10, Paris 12, Paris 13, UVSQ
Science politique - histoire	Paris 1
Science politique - philosophie	Paris 1

SCIENCES HUMAINES ET SOCIALES	
Administration économique et sociale	Paris 10
Géographie et aménagement	Paris 1, Paris 4, Paris 7, Paris 8, Paris 10, Paris 12, Paris 13, Cergy, UPEM, UVSQ
Géographie - droit	Paris 1
Géographie - économie	Paris 1
Géographie et aménagement - études italiennes	Paris 10
Histoire	Paris 1, Paris 4, Paris 7, Paris 8, Paris 10, Paris 12, Paris 13, Cergy, Évry, UPEM, UVSQ
Histoire - allemand	Paris 4, Paris 7, Paris 12
Histoire - anglais	Paris 4, Paris 12
Histoire - arabe	Paris 4
Histoire - droit	Paris 1, Paris 2, Paris 4
Histoire - économie	Paris 1
Histoire - espagnol	Paris 4, Paris 12
Histoire - études anglophones, études hispaniques	Paris 10
Histoire - études slaves	Paris 4
Histoire - géographie et aménagement	Paris 1, Paris 10, Paris 12
Histoire - information, médias	Paris 2, Paris 4
Histoire - italien	Paris 4
Histoire - lettres	Paris 12
Histoire - philosophie	Paris 12
Histoire - sciences	Paris 4, Paris 6
Histoire - science politique	Paris 1, Paris 8
Histoire - sciences sociales	Paris 4
Histoire de l'art - droit	Paris 2, Paris 4
Histoire de l'art et archéologie	Paris 1, Paris 4, Paris 10
Histoire de l'art et archéologie - droit	Paris 1
Histoire de l'art et archéologie - géographie	Paris 4
Histoire de l'art et archéologie - histoire	Paris 1, Paris 4, Paris 10
Information-communication	Paris 2, Paris 3, Paris 4, Paris 8, Paris 10, Paris 13
Philosophie	Paris 1, Paris 4, Paris 8, Paris 10, Paris 12
Philosophie - allemand	Paris 4
Philosophie - droit	Paris 1
Philosophie - études anglophones	Paris 10
Philosophie - médecine	Paris 12

SCIENCES HUMAINES ET SOCIALES (SUITE)

Philosophie - science politique	Paris 1
Philosophie - sciences	Paris 4, Paris 6
Philosophie - sciences sociales	Paris 4
Philosophie - sociologie	Paris 4
Psychologie	Paris 5, Paris 7, Paris 8, Paris 10, Paris 13
Science politique	Paris 2, Paris 8
Sciences de l'éducation	Paris 5, Paris 8, Paris 10, Paris 12, Paris 13
Sciences de l'homme, anthropologie, ethnologie	Paris 10
Sciences du langage	Paris 3, Paris 5, Paris 7, Paris 8, Paris 10
Sciences et techniques des activités physiques et sportives	Paris 5, Paris 12, UPEM
Sciences sociales	Paris 1, Paris 5, Dauphine, Paris 10
Sciences sociales - lettres classiques, lettres modernes	Paris 4
Sciences sociales - MIASHS	Paris 1
Sciences sociales - sciences	Paris 6
Sociologie	Paris 4, Paris 7, Paris 8, Paris 10, Évry, UPEM, UVSQ
Sociologie - histoire	Évry

SCIENCES, TECHNOLOGIES, SANTÉ

Biologie - mathématiques	Paris 6
Chimie	Paris 6, Paris 7, Paris 11, Paris 12, Cergy, UVSQ
Electronique, énergie électrique, automatique	Paris 6, Cergy
Frontières du vivant	Paris 5
Génie civil	Cergy
Informatique	Paris 5, Paris 6, Paris 7, Paris 8, Dauphine, Paris 11, Paris 12, Paris 13, Cergy, Évry, UPEM, UVSQ
Informatique - lettres	Paris 4
Mathématiques	Paris 5, Paris 6, Paris 7, Paris 8, Dauphine, Paris 11, Paris 12, Paris 13, Cergy, Évry, UPEM, UVSQ

SCIENCES, TECHNOLOGIES, SANTÉ (SUITE)

Mathématiques - économie	Paris 11, Évry
Mathématiques - informatique	Paris 7, Paris 12, Paris 13
Mathématiques - physique	Paris 12
Mathématiques et informatique appliquées aux sciences humaines et sociales	Paris 1, Paris 7, Paris 8, Paris 10, UPEM, UVSQ
Mathématiques et informatique appliquées aux sciences humaines et sociales - économie et gestion	Paris 10
Mécanique	Paris 6
Médecine - philosophie	Paris 12
MIASHS - sciences sociales	Paris 1
Physique	Paris 6, Paris 7, Paris 11, Paris 12, Cergy, UVSQ
Physique - chimie	Paris 7, Paris 11
Physique, chimie	Paris 13, Cergy, Évry, UPEM
Sciences - allemand	Paris 4, Paris 6
Sciences - chinois	Paris 6
Sciences - design	Paris 6
Sciences - droit	Paris 2, Paris 6
Sciences - histoire, linguistique, musicologie, philosophie	Paris 4, Paris 6
Sciences - sciences sociales	Paris 6
Sciences de la terre	Paris 6, Paris 7, Paris 11, Cergy
Sciences de la terre - arabe, chinois, japonais	Paris 7
Sciences de la vie	Paris 6, Paris 7, Paris 11, Paris 13, Cergy, Évry, UVSQ
Sciences de la vie - informatique	Évry
Sciences de la vie et de la terre	Paris 12, UVSQ
Sciences et techniques des activités physiques et sportives	Paris 10, Paris 11, Paris 13, Évry
Sciences et technologies	Paris 6, Paris 11
Sciences pour la santé	Paris 5
Sciences pour l'ingénieur	Paris 10, Paris 12, Paris 13, Évry, UPEM
Sciences sanitaires et sociales	Paris 13

Les langues en licences LLCER et LEA [Index]
LANGUES, LITTÉRATURES ET CIVILISATIONS ÉTRANGÈRES ET RÉGIONALES (LLCER)

Afrique, et Océan Indien : amharique, berbère, haoussa, malgache, mandingue (bambara), peul, swahili, wolof, yoruba	INALCO
Allemand	Paris 3, Paris 4, Paris 10, Paris 12
Anglais	Paris 3, Paris 4, Paris 7, Paris 8, Paris 10, Paris 12, Paris 13, Cergy, UPEM, UVSQ
Arabe	Paris 3, Paris 4, Paris 8, Paris 13
Asie et Pacifique : Chinois, (mandarin), coréen, japonais ; mongol ; bengali, hindi, népali, rromani, ourdou, singhalais, tamoul, télougou, tibétain, birman, filipino, (tagalog), indonésien-malais, khmer (cambodgien), bislama-drehu-tahitien, lao (laotien), siamois (thaï), vietnamien	INALCO

Catalan	Paris 4
Chinois	Paris 7
Coréen	Paris 7
Espagnol	Paris 3, Paris 4, Paris 8, Paris 10, Paris 12, Paris 13, Cergy, UPEM, UVSQ
Etudes européennes et internationales	Paris 3, Paris 8, Paris 10, UVSQ
Etudes nordiques (danois, islandais, norvégien, suédois)	Paris 4
Europe et Eurasie : albanais, bosniaque-croate-serbe, bulgare, estonien, finnois, grec moderne, hongrois, letton, lituanien, macédonien, polonais, roumain, rromani, slovaque, slovène, tchèque, ukrainien ; arménien, géorgien, kurde, mongol, pashto, persan, turc ; russe	INALCO
Finnois	Paris 3
Hébreu	Paris 3, Paris 4
Italien	Paris 3, Paris 4, Paris 10
Japonais	Paris 7

LANGUES, LITTÉRATURES ET CIVILISATIONS ÉTRANGÈRES ET RÉGIONALES (LLCER) (SUITE)

Langues , littératures et civilisation d'Europe centrale (allemand, hongrois, serbe-croate-bosniaque-monténégrin, tchèque)	Paris 4
Moyen-Orient et Maghreb : arabe littéral, arabe maghrébin, arabe oriental, hébreu moderne	INALCO
Néerlandais	Paris 4
Polonais	Paris 4
Portugais	Paris 3, Paris 4, Paris 10
Russe	Paris 4
Sanskrit	Paris 3
Serbe-croate-bosniaque-monténégrin	Paris 4
Vietnamien	Paris7

LANGUES ÉTRANGÈRES APPLIQUÉES (LEA)

Allemand	Paris 3, Paris 4, Paris7, Paris 8, Paris 10, Paris 12, Paris 13, Cergy, Évry, UPEM
Anglais	Paris 3, Paris 4, Paris7, Paris 8, Paris 10, Paris 12, Paris 13, Cergy, Évry, UPEM
Arabe	Paris 3, Paris 4, Paris 8, Paris 10
Catalan	Paris 4
Chinois	Paris 3, Paris 4, Paris7, Paris 8, Paris 10, Cergy
Danois	Paris 4
Espagnol	Paris 3, Paris 4, Paris7, Paris 8, Paris 10, Paris 12, Paris 13, Cergy, Évry, UPEM
Grec	Paris 10
Hébreu	Paris 8
Hongrois	Paris 3
Italien	Paris 3, Paris 4, Paris 8, Paris 10
Japonais	Paris 7, Cergy
Néerlandais	Paris 4
Norvégien	Paris 4
Polonais	Paris 4
Portugais	Paris 3, Paris 4, Paris 8, Paris 10
Russe	Paris 3, Paris 4, Paris 8, Paris 10
Serbe-croate-bosniaque	Paris 4
Suédois	Paris 4
Tchèque	Paris 4

Les DEUST [Index]

Animation et gestion des activités physiques et sportives ou culturelles	Évry	Métiers de la forme	Paris 12
Biotechnologies	Paris 11	Systèmes d'information et réseaux, gestion et développement	Paris 2
Métiers de l'aménagement et des activités sociales	Évry	Systèmes d'information numérique et électronique	Paris 6

Les licences professionnelles [Index]

Les licences professionnelles se préparent après un Bac+2 : BTS, DUT ou 2^e année de licence. Elles sont classées dans l'ordre alphabétique de leur appellation nationale. Elles sont associées à l'université correspondante.

Réforme des licences professionnelles

Des changements peuvent intervenir à la rentrée 2016. Se renseigner auprès des universités.

Activités culturelles et artistiques	Paris 3	Bio-industries et biotechnologies	Paris 7, Paris 11, Évry, UVSQ
Activités et techniques de communication	Paris 10	Biologie analytique et expérimentale	Cergy
Activités juridiques : métiers du droit de l'immobilier	Paris 12, UPEM	Cartographie, topographie et systèmes d'information géographique	Paris 12
Activités sportives	Paris 10	Chimie : formulation	Cergy, UVSQ
Agencement	UPEM	Chimie analytique, contrôle, qualité, environnement	Paris 7, Paris 11, Paris 12, UVSQ
Aménagement du paysage	Paris 6	Chimie de synthèse	Paris 11
Aménagement du territoire et urbanisme	Paris 4, Paris 10	Chimie et physique des matériaux	Paris 7, Paris 12
Aménagement paysager : conception, gestion, entretien	Paris 11, UVSQ	Commerce	Paris 4, Paris 10
Animation, gestion et organisation des activités physiques et sportives	UPEM	Commerce et distribution	Paris 1, Paris 8, Paris 11, Paris 12, Cergy, UPEM, UVSQ
Assurance, banque, finance	Paris 2, Paris 5, Paris 10, Paris 11, Paris 12, Paris 13, Évry, UPEM, UVSQ	Commercialisation de produits et services	Cergy, Évry, UPEM, UVSQ
Bâtiment et construction	Paris 10	Commercialisation des produits alimentaires	UPEM

Les licences professionnelles [Index] (SUITE)

Développement et protection du patrimoine culturel	Paris 10	Métiers de l'édition	Paris 6, Paris 10
Domotique	Paris 12, Évry	Métiers de l'électricité et de l'énergie	Paris 7, Paris 11, Paris 12, Évry, UVSQ
E-commerce et marketing numérique	Paris 5, Paris 8, Paris 12, Évry	Métiers de l'électronique	Paris 11, Paris 13, UVSQ
Electricité et électronique	Paris 6, Paris 10	Métiers de l'énergétique, de l'environnement et du génie climatique	Paris 12, Évry
Energie et génie climatique	Paris 6, Paris 10	Métiers de l'entrepreneuriat	Paris 12, Paris 13
Génie civil et construction	Paris 6	Métiers de l'immobilier	Paris 8, Paris 12, Évry
Gestion des achats et des approvisionnements	Évry, UPEM	Métiers de l'industrie	Paris 11, Paris 13, Cergy, Évry, UVSQ
Gestion des organisations de l'économie sociale et solidaire	Paris 12, UPEM	Métiers de l'informatique	Paris 5, Paris 8, Paris 11, Paris 12, Paris 13, Cergy, Évry, UPEM, UVSQ
Gestion des ressources humaines	Paris 10	Métiers de l'information : métiers du journalisme et de la presse	Paris 8
Gestion des structures sanitaires et sociales	Paris 5, UPEM	Métiers de l'instrumentation, de la mesure et du contrôle qualité	Paris 7, Paris 11, Paris 12
Gestion et accompagnement de projets pédagogiques	Paris 8	Métiers des arts culinaires et des arts de la table	Cergy
Gestion et maintenance des installations énergétiques	UPEM	Métiers des réseaux informatiques et télécommunications	Paris 11, Paris 12, Cergy, Évry, UVSQ
Guide conférencier	UPEM	Métiers du BTP	Paris 12, Cergy, Évry, UPEM, UVSQ
Hôtellerie et tourisme	Paris 10	Métiers du commerce international	Paris 4, Paris 5, Paris 8, Paris 10, Paris 11, Paris 12, Cergy, UPEM
Industrie agroalimentaire, alimentation	Paris 6	Métiers du décisionnel et de la statistique	Paris 5, Évry, UPEM
Industries agroalimentaires : gestion, production et valorisation	Paris 12	Métiers du design	Évry, UPEM
Industries chimiques et pharmaceutiques	Paris 6	Métiers du jeu vidéo	Paris 13
Industries pharmaceutiques, cosmétologiques et de santé : gestion, production et valorisation	Paris 5, Paris 11, Paris 12, Cergy	Métiers du livre	Paris 5
Intervention sociale	Paris 3, Paris 5, Paris 11, Paris 12, Paris 13	Métiers du marketing opérationnel	Paris 13, UVSQ
Logistique et pilotage des flux	Évry	Métiers du notariat	Paris 13
Logistique et transports internationaux	Évry	Métiers du numérique : conception, rédaction et réalisation web	Paris 8, Paris 13, Cergy, Évry, UPEM, UVSQ
Maintenance des systèmes industriels, de production et d'énergie	Cergy, UPEM	Métiers du tourisme : commercialisation des produits touristiques	Paris 1, Paris 5, Évry, UPEM
Maintenance des systèmes pluritechniques	Paris 6	Métiers du tourisme et des loisirs	Cergy, UPEM
Maintenance et technologie	Paris 5, Paris 11, Paris 12, Évry, UPEM	Optique professionnelle	Paris 11
Maîtrise de l'énergie, électricité, développement durable	Paris 12	Organisation et gestion des établissements hôteliers et de restauration	Paris 1, Paris 11, Paris 12, Cergy, Évry, UPEM, UVSQ
Management des activités commerciales	Paris 5, Paris 13, Cergy	Organisation, management des services de l'automobile	UPEM
Management des organisations	Paris 2, Paris 10	Production industrielle	Paris 10
Management des processus logistiques	Paris 8, Paris 12, Cergy, Évry, UPEM	Protection de l'environnement	Paris 6
Management des transports et de la distribution	Cergy	Protection et valorisation du patrimoine historique et culturel	Cergy, Évry
Management et gestion des organisations	Paris 11, Paris 13, Évry, UPEM, UVSQ	Qualité, hygiène, sécurité, santé, environnement	Paris 11, Paris 13, Cergy, Évry, UPEM
Matériaux et structures : gestion, conception et industrialisation	Évry	Ressources documentaires et bases de données	Paris 10
Mécanique	Paris 6, Paris 10	Santé	Paris 6
Métiers de la communication	Paris 5, Paris 7, Paris 8, Paris 12, Cergy, Évry, UPEM	Santé, vieillissement et activités physiques adaptées	Paris 12, UPEM
Métiers de la forme	Paris 11	Sécurité des biens et des personnes	Paris 2, Paris 5, Paris 13
Métiers de la gestion et de la comptabilité	Paris 5, Paris 11, Paris 12, Paris 13, Cergy, Évry, UVSQ	Services à la personne	Paris 5, Paris 13, Évry, UVSQ
Métiers de la GRH	Paris 5, Paris 8, Paris 11, Paris 12, Paris 13, Évry, UPEM, UVSQ	Systèmes automatisés, réseaux et informatique industrielle	Paris 11, Paris 12, Cergy
Métiers de la médiation par des approches artistiques et culturelles	Cergy	Systèmes informatiques et logiciels	Paris 6
Métiers de la mode	UPEM	Technico-commercial	Paris 11, Paris 12, Cergy, Évry, UVSQ
Métiers de la protection et de la gestion de l'environnement	Paris 1, Paris 7, Paris 11, UPEM, UVSQ	Techniques du son et de l'image	Paris 13, Évry, UPEM
Métiers de l'aménagement du territoire et de l'urbanisme	Paris 11, Paris 12, Évry, UPEM	Techniques et activités de l'image et du son	Paris 3
Métiers de l'animation sociale, socio-éducative et socioculturelle	Paris 5, Paris 13	Tourisme et loisirs sportifs	UPEM



Réforme des licences professionnelles

Des changements peuvent intervenir à la rentrée 2016. Se renseigner auprès des universités.

Les licences par universités

Panthéon-Sorbonne [Paris 1]

www.univ-paris1.fr

Siège de la présidence

12 place du Panthéon,
75231 Paris Cedex 05
T. 01 44 07 80 00

Académie de Paris

Portes ouvertes

Samedi 13 février

- Droit, science politique, AES (12h à 18h)
Centre Pierre Mendès-France
90 rue de Tolbiac, 75013 Paris

Samedi 12 mars

- AES, arts plastiques, cinéma, économie, gestion, MIASHS, géographie, histoire, histoire de l'art et archéologie, philosophie, sciences sociales, doubles cursus (12h à 18h)
Centre Pierre Mendès-France
90 rue de Tolbiac, 75013 Paris

Informations

SCUIO-Centre Pierre Mendès-France
90 rue de Tolbiac, 75013 Paris,
Bureau C 9-01, 9^e étage, T. 01 44 07 88 56
Courriel : scuio@univ-paris1.fr

Internet : www.univ-paris1.fr/formations/sorienter/

Orientation active :

<http://lyceens-votreavenir.univ-paris1.fr>

Inscriptions

www.admission-postbac.fr

Pour les formations à recrutement particulier, consulter le site internet de l'université.

Étudiants handicapés

Centre Pierre Mendès-France, 90 rue de Tolbiac,
75013 Paris Bureau C 9-03 T. 01 44 07 89 27

Licences (L1 à L3)

Domaine : Arts, lettres, langues

Licence, mentions

L. Arts plastiques

parcours : arts plastiques (L1 à L3).
- parcours : design et environnement (L3).
- parcours : esthétique et sciences de l'art (L3).
- parcours : métiers des arts et de la culture (L3).

L. Cinéma

parcours : cinéma : pratique et esthétique (L1 à L3).

Domaine : Droit, économie, gestion

Licence, mentions

L. Administration économique et sociale

parcours : ressources humaines (L1 à L3).
- parcours : développement social (L3).

L. Droit

parcours : droit (L1 à L3).
- parcours : administration publique (L3).

L. Économie (L1 à L3).

L. Gestion

tronc commun (L1 à L2).
- parcours : comptabilité, contrôle, audit (L3).
- parcours : finance, risques, contrôle (L3).
- parcours : gestion (L3).
- parcours : stratégie et économie d'entreprise (L3).

L. Science politique (L1 à L3).

Domaine : Sciences humaines et sociales

Licence, mentions

L. Géographie et aménagement

parcours : géographie et aménagement (L1 à L3).
- parcours : environnement (L3).
- parcours : aménagement, magistère (L3).

L. Histoire

parcours : histoire (L1 à L3).
parcours : hébreu classique et études juives (double cursus avec l'université Sorbonne Nouvelle) (L1 à L3).

L. Histoire de l'art et archéologie

parcours : histoire de l'art et archéologie (L1 à L2).
- parcours : archéologie (L3).
- parcours : histoire de l'art (L3).
- parcours : histoire du cinéma (L3).
- parcours : préservation des biens culturels (L2 à L3).

L. Philosophie

parcours : philosophie (L1).
- parcours : humanités (L2 à L3).
parcours : sociologie (L1 à L3)
parcours : lettres (L1 à L3) (double cursus avec l'université Sorbonne Nouvelle).
- parcours : logique et culture scientifique (L2 à L3).

L. Sciences sociales (L1 à L3).

Domaine : Sciences, technologies, santé

Licence, mention

L. Mathématiques et informatique appliquées aux sciences humaines et sociales

tronc commun (L1 à L3).
- parcours : économie (L3).
- parcours : démographie (L3).
- parcours : informatique (MIAGE) (L3). **S** ou **A**

Licences, double cursus (L1 à L3)

L. Cinéma - gestion (double cursus) (L1 à L3).*

L. Droit - économie (double cursus) (L1 à L3).*

L. Droit - géographie (double cursus) (L1 à L3).*

L. Droit - gestion (double cursus) (L1 à L3).*

L. Droit - histoire (double cursus) (L1 à L3).*

L. Droit - histoire de l'art et archéologie (double cursus) (L1 à L3).*

L. Droit - philosophie (double cursus) (L1 à L3).*

L. Droits français et allemand (filière avec cursus à l'étranger) (L1 à M1).*

L. Droits français et anglais (filière avec cursus à l'étranger) (L1 à M1).*

L. Droits français et espagnol (filière avec cursus à l'étranger) (L1 à M1).*

L. Droits français et italien (filière avec cursus à l'étranger) (L1 à M1).*

L. Économie - géographie (double cursus) (L1 à L3).*

L. Économie - histoire (double cursus) (L1 à L3).*

L. Géographie - histoire (double cursus) (L1 à L3).*

L. Histoire de l'art et archéologie - histoire (double cursus) (L1 à L3).*

L. Histoire - science politique (double cursus) (L1 à L3).*

L. MIASHS - sciences sociales (double cursus avec Sciences Po) (L1 à L3).*

L. Philosophie - science politique (double cursus) (L1 à L3).*

*Recrutement particulier : sur dossier et/ou entretien.

Licences, après bac+2 (L3)

L. Droit - science politique (double cursus) (L3).

L. Droits français et américain (filière avec cursus à l'étranger) (L3 à M1).

L. Économie - science politique (double cursus) (L3).

Licences professionnelles (L3)*

LP. Commerce et distribution (L3).

- management et gestion de rayon (Distrisup). **S** ou **A**

LP. Métiers de la protection et de la gestion de l'environnement (L3).

- SIG et conception cartographique appliquée à l'environnement. **S**
- imagerie pour la gestion de l'environnement. **S**

LP. Métiers du tourisme : commercialisation des produits touristiques (L3). **S** ou **A**

LP. Organisation et gestion des établissements hôteliers et de restauration (L3). **S** ou **A**

*Réforme des licences professionnelles. Des changements peuvent intervenir à la rentrée 2016.

S	Statut de l'étudiant «Scolaire»
A	Statut de l'étudiant «Apprenti»
L1, L2, L3	1 ^{er} , 2 ^e , 3 ^e année de licence
M1, M2	1 ^{er} , 2 ^e année de master
S1, S2, S4	1 ^{er} , 2 ^e , 4 ^e semestre

Préparations aux concours

- Préparation aux concours des métiers de l'enseignement
- Préparation à l'examen d'entrée dans les centres régionaux de formation professionnelle d'avocats
- Préparation aux concours de conseiller de tribunal administratif et de cour administrative d'appel (recrutement complémentaire)
- Préparation au concours d'entrée à l'école nationale de la magistrature
- Préparation aux concours de catégorie A de la fonction publique
- Préparation aux concours de l'ENA
- Préparation aux concours des IRA

**Panthéon-Assas
[Paris 2]**www.u-paris2.fr**Siège de la présidence**

12 place du Panthéon,
75231 Paris Cedex 05
T. 01 44 41 57 00

Académie de Paris**Portes ouvertes****Samedi 30 janvier**

- Droit, économie-gestion (10h à 17h)
Centre Vaugirard, 391 rue de Vaugirard, 75015 Paris

Samedi 6 février

- Droit, économie-gestion, administration
économique et sociale (9h30 à 15h)
Centre Melun, 19 rue du Château, 77 Melun

Informations

Service commun universitaire
d'information et d'orientation
92 rue d'Assas, Centre Assas, 75006 Paris
T. 01 44 41 58 75

Courriel : cio@u-paris2.fr
Internet : <http://cio.u-paris2.fr>

Orientation active : www.u-paris2.fr

Inscriptions

www.admission-postbac.fr

Pour les formations à recrutement particulier,
consulter le site internet de l'université.

Etudiants handicapés

Service au centre Assas
92 rue d'Assas, 75006 Paris
T. 01 44 41 57 13 (ou 58 04)

Licences (L1 à L3)**Domaine : Droit****Licence, mentions****L. Droit**

parcours : classique (L1).
parcours : réussite (L1).
parcours : renforcé (parcours classique et DU Collège de droit) (L1 à L3).*

*Recrutement particulier : sur dossier et/ou entretien.

Domaine : Economie, gestion**Licence, mentions****L. Administration économique et sociale** (L1 à L3).*

*se déroule au centre Melun.

L. Economie et gestion

parcours : classique (L1).
parcours : renforcé (parcours classique et DU Collège d'économie) (L1).*

parcours : réussite (L1).

- parcours : analyse économique (L3).
- parcours : économie internationale (L3).
- parcours : économie managériale et industrielle (L3).
- parcours : monnaie et finance (L3).
- parcours : sciences de gestion (L3).

parcours : cursus master en ingénierie (CMI), économie, finance quantitative et statistique (L1 à M2).*

*Recrutement particulier : sur dossier.

Licences, double cursus (L1 à L3)

L. Droit - économie gestion (double licence) (L1 à L3).*

L. Droit français - droit allemand (double diplôme, cursus à l'étranger avec l'université de la Sarre à Sarrebruck) (L1 à L2).*

L. Droit français - droit espagnol (double diplôme, cursus à l'étranger avec l'université Autonoma à Barcelone) (L1 à M1).*

L. Droit français - droit italien (double diplôme, cursus à l'étranger avec l'université de la Sapienza à Rome) (L1 à M1).*

L. Droit - histoire (double licence avec l'université Paris Sorbonne) (L1 à L3).*

L. Droit - histoire de l'art (double licence avec l'université Paris Sorbonne) (L1 à L3).*

L. Droit - sciences (double licence avec l'université Pierre et Marie Curie) (L1 à L3).*

L. Droits français et allemand - BerMuPa (Berlin, Munich, Paris) (double diplôme, cursus à l'étranger avec les universités Humboldt à Berlin et Ludwig-Maximilian à Munich) (L1 à M2).*

L. Droits français et de common law (double diplôme, cursus à l'étranger avec l'University College à Dublin) (L1 à M1).*

L. Droits français et suisse (double diplôme, cursus à l'étranger avec l'université de Fribourg) (L1 à M2).*

L. Juriste européen (triple diplôme, cursus à l'étranger avec les universités Humboldt à Berlin et King's College à Londres) (L1 à M2).*

*Recrutement particulier : sur dossier et/ou entretien.

DEUST

DEUST Systèmes d'information et réseaux, gestion et développement.* **S** ou **A**

*Recrutement particulier : sur dossier et entretien.

Licence, après bac+1 (L2 à L3)

L. Science politique (L2 à L3).*

*sur dossier après une L1 en droit.

Licences, après bac+2 (L3)

L. Administration publique (L3).

L. Droit* (L3). **A**

L. Histoire - information médias (double cursus avec l'université Paris Sorbonne) (L3).

L. Information-communication (L3).

*pour sportifs de haut niveau.

Licences professionnelles (L3)*

LP. Assurance, banque, finance (L3).

- gestion juridique des contrats d'assurance **S** ou **A**

LP. Management des organisations (L3).

- management des entreprises de distribution en réseau **A**
- management des réseaux et systèmes d'information **S** ou **A**

LP. Sécurité des biens et des personnes (L3).

- activité juridique, directeur d'enquêtes privées **S**

*Réforme des licences professionnelles. Des changements peuvent intervenir à la rentrée 2016.

Préparations aux concours

- Préparation à l'entrée en formation d'officier de gendarmerie
- Préparation à l'examen d'entrée dans les centres régionaux de formation professionnelle d'avocats
- Préparation au concours de conseiller de tribunal administratif et de cour administrative d'appel (recrutement complémentaire)
- Préparation au concours d'entrée à l'école nationale de la magistrature
- Préparation au concours d'entrée de l'école nationale supérieure de police
- Préparation aux concours de catégorie A de la fonction publique
- Préparation aux concours des IRA

Sorbonne Nouvelle [Paris 3]

www.univ-paris3.fr

Siège de la présidence

17 rue de la Sorbonne,
75230 Paris Cedex 05
T. 01 40 46 28 84 (ou 86)

Académie de Paris

Portes ouvertes

Samedi 13 février

- Toutes disciplines (9h30 à 17h30)
Centre Censier, 13 rue Santeuil, 75005 Paris

Informations

Service d'information et d'orientation
13 rue Santeuil, Centre Censier -
bureau 4 (rez-de-chaussée),
75005 Paris, T. 01 45 87 40 40
Courriel : sio@univ-paris3.fr
Internet : www.univ-paris3.fr/sio

Orientation active :

<http://orientationactive.univ-paris3.fr>

Inscriptions

www.admission-postbac.fr

Pour les formations à recrutement particulier,
consulter le site internet de l'université.

Étudiants handicapés

Mission Handicap

13, rue Santeuil, Centre Censier, Bâtiment B,
Bureau 21 A (rez-de-chaussée), 75005 Paris
T. 01 45 87 78 49 (ou 79 29 ou 79 55)
Courriel : handicap@univ-paris3.fr

Licences (L1 à L3)

Domaine : Arts, lettres, langues

Licence, mentions

L. Arts

- majeure** : médiation culturelle (L1 à L3).
- mineure : arts et médias (pluridisciplinaire) (L1).
- parcours : métiers de la médiation en cinéma, audio-visuel et photographie (L2 à L3).
- parcours : métiers de la médiation en musique et danse (L2 à L3).
- parcours : métiers de la médiation du théâtre et des arts de la scène (L2 à L3).
- parcours : métiers de la médiation en patrimoine, musées et expositions (L2 à L3).
- parcours : métiers de la médiation du livre, de l'écrit et des supports numériques (L2 à L3).

L. Arts du spectacle

- majeure** : études cinématographiques et audiovisuelles (L1 à L3).
- mineure : arts et médias (L1).
- mineure : théâtre (L1 à L3).
- mineure : lettres modernes (L1 à L3).
- mineure : médiation culturelle (L2 à L3).

L. Arts du spectacle

- majeure** : études théâtrales (L1 à L3).
- mineure : arts et médias (L1).
- mineure : anglais (L1 à L3).
- mineure : cinéma et audiovisuel (L1 à L3).
- mineure : lettres modernes (L1 à L3).
- mineure : médiation culturelle (L2 à L3).

*avec l'Ecole supérieure d'art dramatique.

L. Langues étrangères appliquées

- Langues** : anglais-allemand, anglais-arabe, anglais-chinois, anglais-espagnol, anglais-hongrois, anglais-italien, anglais-portugais, anglais-russe, espagnol-portugais.
***tronc commun** (L1 à L2).
- parcours : affaire et commerce (L3).
- parcours : traduction spécialisée (L3).

*aucune langue n'est proposée au niveau débutant.

L. Langues, littératures et civilisations étrangères et régionales

- majeure** : allemand (L1 à L3).
- mineure : interculturelle (L1).
- mineure : anglais (L1 à L3).
- mineure : communication (L1 à L3).
- mineure : français langue étrangère et seconde (L1 à L3).
majeure : études franco-allemandes (L1 à L3).
- mineure : études interculturelles (L1 à L3).
- mineure : études internationales (L1 à L3).
majeure : études interculturelles franco-allemandes, diplôme international licence et bachelor (avec la Freie Universität de Berlin) (L1 à L3).
***parcours** : allemand - histoire (double licence avec l'université Paris Diderot) (L1 à L3).

*Recrutement particulier : sur dossier.

L. Langues, littératures et civilisations étrangères et régionales

- majeure** : anglais (L1 à L3).
- mineure : interculturelle (L1).
- mineure : allemand (L1 à L3).
- mineure : espagnol (L1 à L3).
- mineure : finnois (L1 à L3).
- mineure : italien (L1 à L3).
- mineure : connaissance de l'Orient (L1 à L3).
- mineure : études internationales (L1 à L3).
- mineure : français langue étrangère et seconde (L1 à L3).
- mineure : lettres (L1 à L3).
- mineure : sciences du langage (L1 à L3).
- mineure : théâtre (L1 à L3).
majeure : anglais et culture économique (L1 à L3).
- mineure : études internationales (L1 à L3).

L. Langues, littératures et civilisations étrangères et régionales

- majeure** : arabe (L1 à L3).
- mineure : anglais (L1 à L3).
- mineure : espagnol (L1 à L3).
- mineure : études internationales (L1 à L3).
- mineure : français langue étrangère et seconde (L1 à L3).
- mineure : littérature comparée (L1 à L3).

*accessible aux débutants.

L. Langues, littératures et civilisations étrangères et régionales

- majeure** : espagnol (L1 à L3).
- mineure : études ibériques et latino-américaines (L1).
- mineure : anglais (L1 à L3).
- mineure : portugais (L1 à L3).
- mineure : communication (L1 à L3).
- mineure : connaissance de l'Orient (L1 à L3).
- mineure : études internationales (L1 à L3).
- mineure : français langue étrangère et seconde (L1 à L3).
- mineure : littérature comparée (L1 à L3).
- mineure : sciences du langage (L1 à L3).

L. Langues, littératures et civilisations étrangères et régionales

- majeure** : italien (L1 à L3).
- mineure : interculturelle (L1).
- mineure : anglais (L1 à L3).
- mineure : communication (L1 à L3).
- mineure : français langue étrangère et seconde (L1 à L3).
- mineure : études internationales (L1 à L3).

L. Langues, littératures et civilisations étrangères et régionales

- majeure** : portugais (L1 à L3).
- mineure : études ibériques et latino-américaines (L1).
- mineure : espagnol (L1 à L3).
- mineure : communication (L1 à L3).
- mineure : connaissance de l'Orient (L1 à L3).
- mineure : études internationales (L1 à L3).
- mineure : français langue étrangère et seconde (L1 à L3).
- mineure : littérature comparée (L1 à L3).

L. Lettres

- majeure** : lettres (L1 à L3).
- mineure : anglais (L1 à L3).
- mineure : communication (L1 à L3).
- mineure : cinéma et audiovisuel (L1 à L3).
- mineure : français langue étrangère et seconde (L1 à L3).
- mineure : littératures (L1 à L3).
- mineure : professorat des écoles (avec l'université Pierre et Marie Curie) (L1 à L3).
- mineure : théâtre (L1 à L3).
parcours : lettres-philosophie (double licence avec l'université Panthéon Sorbonne) (L1 à L3).

Domaine : Sciences humaines et sociales

Licence, mentions

L. Information-communication

- majeure** : information et communication (L1 à L3).
- mineure : arts et médias (pluridisciplinaire) (L1).
- mineure : allemand, espagnol, italien ou portugais (L1 à L3).
- mineure : lettres modernes (L1 à L3).

L. Sciences du langage

- majeure** : sciences du langage (L1 à L3).
- mineure : français langue étrangère et seconde (L1 à L3).
- mineure : langues (allemand, anglais, espagnol, finnois, italien ou sanskrit) (L1 à L3).
- mineure : lettres (L1 à L3).
- mineure : professorat des écoles (avec l'université Pierre et Marie Curie) (L1 à L3).

Licences, après bac+2 (L3)

L. Langues, littératures et civilisations étrangères et régionales (L3).

- majeure** : études internationales (L3).
- parcours : études européennes (L3).
- parcours : études latino-américaines (L3).
- mineure : allemand (L3).
- mineure : anglais (L3).
- mineure : espagnol (L3).
- mineure : études franco-allemandes (L3).
- mineure : italien (L3).
- mineure : portugais (L3).
- mineure : connaissance de l'Orient (L3).

L. Langues, littératures et civilisations étrangères et régionales (L3).

- majeure** : sanskrit (L3).
majeure : hébreu (avec l'université Paris Sorbonne) (L3).

Licences professionnelles (L3)*

LP. Activités culturelles et artistiques (L3)

- encadrement d'ateliers de pratiques théâtrales **S**

LP. Intervention sociale (L3)

- conseil en écriture publique et privée, écrivain public **S**

LP. Techniques et activités de l'image et du son (L3)

- scénographie théâtrale et événementielle **S**

*Réforme des licences professionnelles. Des changements peuvent intervenir à la rentrée 2016.

Préparation aux concours

- Préparation aux concours des métiers de l'enseignement

S	Statut de l'étudiant «Scolaire»
A	Statut de l'étudiant «Apprenti»
L1, L2, L3	1 ^{er} , 2 ^e , 3 ^e année de licence
M1, M2	1 ^{er} , 2 ^e année de master
S1, S2, S4	1 ^{er} , 2 ^e , 4 ^e semestre

Paris-Sorbonne

[Paris 4]

www.paris-sorbonne.fr

Siège de la présidence

1 rue Victor Cousin,
75230 Paris Cedex 05
T. 01 40 46 22 11

Académie de Paris

Portes ouvertes

Samedi 30 janvier

- Toutes disciplines (13h à 17h30)
Centre universitaire Malesherbes,
108 boulevard Malesherbes, 75017 Paris

Informations

Service commun universitaire d'information,
d'orientation et d'insertion professionnelle
1 rue Victor Cousin, 75005 Paris
escalier F, 2^e étage, bureau 362 à 365
T. 01 40 46 26 14

Courriel : contact.bio@listes.paris-sorbonne.fr

Orientation active : www.admission-postbac.fr

Inscriptions

www.admission-postbac.fr

Pour les formations à recrutement particulier,
consulter le site internet de l'université.

Étudiants handicapés

Accueil handicap :

T. 01 40 46 31 97 (ou 47 92)

Courriel : accueil-handicap@paris-sorbonne.fr

Licences (L1 à L3)

Domaine : Arts, lettres, langues

Licence, mentions

L. Langues étrangères appliquées (L1 à L3)*

2 langues au choix : allemand, anglais, arabe, catalan, chinois, danois**, espagnol, italien, néerlandais**, norvégien**, polonais**, portugais, russe, serbe-croate-bosniaque**, suédois**, tchèque**

*Recrutement particulier : sur dossier.

**accessible aux débutants.

L. Langues, littératures et civilisations étrangères et régionales

parcours : allemand (L1 à L3).
- option : français langue étrangère (FLE) (L3).

L. Langues, littératures et civilisations étrangères et régionales

parcours : anglais (L1 à L3).
- option : anglais - enseignement et recherche (L3).
- option : anglais - traduction et médias, traductologie (L3).
- option : anglais - monde anglophone, enjeux contemporains (L3).

- option : anglais - français langue étrangère (FLE) (L3).
parcours : bilingue lettres, anglais, sciences humaines (L1)*

*Recrutement particulier : sur dossier.

L. Langues, littératures et civilisations étrangères et régionales

parcours : arabe (L1 à L3).
- option : français langue étrangère (FLE) (L3).

L. Langues, littératures et civilisations étrangères et régionales

parcours : espagnol (L1 à L3).
- option : catalan (L1 à L3).
- option : langue et traduction littéraire (L2 à L3).
- option : métiers de l'enseignement (L2 à L3).
- option : métiers de la culture (L2 à L3).
- option : français langue étrangère (FLE) (L3).

L. Langues, littératures et civilisations étrangères et régionales

parcours : études nordiques (danois, islandais, norvégien ou suédois)* (L1 à L3).
- option : français langue étrangère (FLE) (L3).
*accessible aux débutants.

L. Langues, littératures et civilisations étrangères et régionales

parcours : italien (L1 à L3).
- option : langue, littérature et civilisation (L3).
- option : langue, culture et traduction (L3).
- option : français, langue étrangère (FLE) (L3).

L. Langues, littératures et civilisations étrangères et régionales

parcours : langues, littératures et civilisation d'Europe centrale (2 langues au choix : hongrois*, tchèque*, polonais*, serbe-croate-bosniaque-monténégrin*, allemand) (L1 à L3).
- option : français langue étrangère (FLE) (L3).
*accessible aux débutants

L. Langues, littératures et civilisations étrangères et régionales

parcours : néerlandais* (L1 à L3).
- option : français langue étrangère (FLE) (L3).
*accessible aux débutants.

L. Langues, littératures et civilisations étrangères et régionales

parcours : polonais* (L1 à L3).
- option : français langue étrangère (FLE) (L3).
*accessible aux débutants

L. Langues, littératures et civilisations étrangères et régionales

parcours : portugais (L1 à L3).
- option : français langue étrangère (FLE) (L3).
- option : traduction (L3).
parcours : portugais - FLE (L1 à L3).

L. Langues, littératures et civilisations étrangères et régionales

parcours : russe* (L1 à L3).
- option : français langue étrangère (FLE) (L3).
*accessible aux débutants

L. Langues, littératures et civilisations étrangères et régionales

parcours : serbe, croate, bosniaque, monténégrin (L1 à L3)*.
- option : français langue étrangère (FLE) (L3).
*accessible aux débutants.

L. Lettres

parcours : lettres modernes (L1 à L3).
- option : culture et création contemporaines (L1 à L3).
- option : didactique du français langue étrangère (L3).
- option : littératures et langue françaises (L1 à L3).
- option : littérature générale et comparée (L1 à L3).

L. Lettres

parcours : lettres, édition médias audiovisuel (L1 à L3).

L. Lettres

parcours : culture antique et monde contemporain (L1 à L3).

L. Lettres

parcours : lettres classiques (L1 à L3).

L. Lettres

parcours : langue française et techniques informatiques (L1 à L3).
- parcours : sciences du langage (L3).
- parcours : sciences du langage - français langue étrangère (FLE) (L3).

L. Musicologie

parcours : musicologie (L1 à L3)*.
parcours : musicologie (commun avec le Pôle supérieur Paris Boulogne Billancourt) (L1 à L3)*.
parcours : musicologie (commun avec le Conservatoire national supérieur de musique et de danse de Paris) (L1 à L3)*.

*Recrutement particulier : test de niveau en musique.

Domaine : Sciences humaines et sociales

Licence, mentions

L. Géographie et aménagement

parcours : géographie et aménagement (L1 à L3).
- parcours : gestion et aménagement des collectivités territoriales (L3).
parcours : histoire - géographie (L1 à L3).

L. Histoire

parcours : histoire (L1 à L3).
- option : histoire (L1 à L3).
- option : histoire - sciences humaines (L1 à L3).
- option : histoire - langue vivante (L1 à L3).

L. Histoire

parcours : histoire - géographie (L1 à L3).

L. Histoire

parcours bidisciplinaire : majeure histoire (L1 à L3)
- mineure sciences (L1 à L3).
parcours bidisciplinaire : majeure sciences (L1 à L3).
- mineure histoire (L1 à L3).

L. Histoire de l'art et archéologie

parcours : archéologie et histoire de l'art (L1 à L2).
- parcours : archéologie (L3).
- parcours : histoire de l'art (L3).

L. Philosophie

parcours : philosophie (L1 à L3).

L. Philosophie

parcours bidisciplinaire : majeure philosophie (L1 à L3).
- mineure sciences (L1 à L3).

parcours bidisciplinaire : majeure sciences (L1 à L3).
- mineure philosophie (L1 à L3).

L. Sociologie

parcours : sociologie (L1 à L3).

Licences, double cursus (L1 à L3)

L. Allemand - néerlandais (bi-licence) (L1 à L3).

L. Allemand - philosophie (bi-licence) (L1 à L3).

L. Anglais - allemand (bi-licence) (L1 à L3).

L. Anglais - espagnol (bi-licence) (L1 à L3)*.

L. Anglais - néerlandais (bi-licence) (L1 à L3).

L. Droit - histoire (double licence avec l'université Panthéon-Assas) (L1 à L3)*.

L. Espagnol - portugais (bi-licence) (L1 à L3).

L. Histoire - allemand (bi-licence) (L1 à L3).

L. Histoire - anglais (bi-licence) (L1 à L3)*.

L. Histoire - arabe (bi-licence) (L1 à L3).

L. Histoire de l'art - droit (bi-licence avec l'université Panthéon Assas) (L1 à L3)*.

L. Histoire de l'art et archéologie - géographie (bi-licence) (L1 à L3)*.

L. Histoire - espagnol (bi-licence) (L1 à L3).

L. Histoire - études slaves (bi-licence) (L1 à L3).

L. Histoire - italien (bi-licence) (L1 à L3).

L. Histoire - sciences sociales (bi-cursus avec l'IEP Paris) (L1 à L3)*.

L. Lettres, édition, médias, audiovisuel - anglais (bi-licence) (L1 à L3)*.

L. Lettres, édition, médias, audiovisuel - espagnol (bi-licence) (L1 à L3).

L. Lettres, édition, médias, audiovisuel - italien (bi-licence) (L1 à L3).

- L. Lettres, édition, médias, audiovisuel - portugais** (bi-licence) (L1 à L3).
 - L. Lettres classiques - sciences sociales** (bi-cursus avec l'IEP Paris) (L1 à L3)*
 - L. Lettres - informatique** (double licence avec l'université Pierre et Marie Curie) (L1 à L3).*
 - L. Lettres modernes - allemand** (bi-licence) (L1 à L3).*
 - L. Lettres modernes - anglais** (bi-licence) (L1 à L3).*
 - L. Lettres modernes - espagnol** (bi-licence) (L1 à L3).
 - L. Lettres modernes - italien** (bi-licence) (L1 à L3).
 - L. Lettres modernes - portugais** (bi-licence) (L1 à L3).
 - L. Lettres modernes - sciences sociales** (bi-cursus avec l'IEP Paris) (L1 à L3).*
 - L. Musicologie - italien** (bi-licence) (L1 à L3).**
 - L. Philosophie - sciences sociales** (bi-cursus avec l'IEP Paris) (L1 à L3).*
 - L. Philosophie - sociologie** (bi-licence) (L1 à L3).*
 - L. Sciences - allemand** (double licence avec l'université Pierre et Marie Curie) (L1 à L3).*
 - L. Sciences - histoire** (double licence avec l'université Pierre et Marie Curie) (L1 à L3).*
 - L. Sciences - linguistique** (double licence avec l'université Pierre et Marie Curie) (L1 à L3).*
 - L. Sciences - musicologie** (double licence avec l'université Pierre et Marie Curie)* (L1 à L3).**
 - L. Sciences - philosophie** (double licence avec l'université Pierre et Marie Curie) (L1 à L3).*
- *Recrutement particulier : sur dossier et/ou entretien.
**test de niveau en musique.

Licences, après bac+2 (L3)

- L. Histoire - information, médias** (double licence avec l'université Panthéon-Assas) (L3).
- L. Information-communication** (CELSA) (L3)
 - parcours : communication des entreprises et des institutions (L3).
 - parcours : management de la communication (L3).
 - parcours : marketing, publicité et communication (L3).
 - parcours : médias et communication (L3).
 - parcours : ressources humaines et communication (L3).
- L. Langues, littératures et civilisations étrangères et régionales** (L3)
 - parcours : hébreu classique (avec l'université Sorbonne Nouvelle) (L3).

Licences professionnelles (L3)*

- LP. Aménagement du territoire et urbanisme** (L3)
 - aménagement et géomatique. **S** ou **A**
 - LP. Commerce** (L3)
 - collaborateur des activités internationales. **S** ou **A**
 - LP. Métiers du commerce international** (L3)
 - métiers du textile habillement, de l'organisation et de la distribution internationale. **S** ou **A**
- *Réforme des licences professionnelles. Des changements peuvent intervenir à la rentrée 2016.

Préparation aux concours

- Préparation aux concours des métiers de l'enseignement

Paris Descartes [Paris 5]

www.parisdescartes.fr

Siège de la présidence

12 rue de l'École de Médecine,
75270 Paris Cedex 06
T. 01 76 53 16 16

Académie de Paris

Portes ouvertes

Samedi 13 février
- Toutes disciplines (9h30 à 17h30)

45 rue des saints-Pères, 75006 Paris

Mercredi 17 février

- Droit, économie et gestion (13h30 à 17h)
Faculté de droit

10 avenue Pierre Larousse, 92 Malakoff

Samedi 12 mars

- Journée d'immersion en psychologie (9h30 à 16h)

Institut de psychologie

71 avenue Edouard Vaillant, 92 Boulogne

Informations

Service offre de formation et insertion professionnelle

12 rue de l'École-de-Médecine, 75006 Paris

aile gauche - 1^{er} étage, T. 01 76 53 16 50

Courriel : sofip@parisdescartes.fr

Internet : www.sofip.parisdescartes.fr

Orientation active : www.admission-postbac.fr

<http://orientationactive.parisdescartes.fr>

Courriel : apb@parisdescartes.fr

Inscriptions

www.admission-postbac.fr

Pour les formations à recrutement particulier, consulter le site internet de l'université.

Etudiants handicapés

Contact : Mme Duval,

T. 01 76 53 17 72

Courriel : accueil.ash@parisdescartes.fr

DU

DU passeport d'aide à la réussite et orientation*

*Recrutement particulier : sur dossier.

Licences (L1 à L3)

Domaine : Droit, économie, gestion

Licence, mentions

L. Droit

parcours : général (L1 à L3).

parcours : bi-diplômant droit - économie, gestion (L1 à L3).*

*Recrutement particulier : sur dossier.

L. Economie et gestion

parcours : économie et gestion des entreprises (L1 à L3).

parcours : gestion des ressources humaines dans les organisations (L1 à L3).

parcours : bi-diplômant économie, gestion - droit (L1 à L3).*

*Recrutement particulier : sur dossier.

Domaine : Sciences humaines et sociales

Licence, mentions

L. Psychologie (L1 à L3).

L. Sciences de l'éducation

tronc commun (L1 à L2).

- parcours : lien social, éducation et formation (L3).

- parcours : enseignement et éducation (L3).

- parcours : intervention dans les secteurs de l'éducation, de la formation, du travail social et de la santé (L3).

L. Sciences du langage

parcours : sciences du langage (général) (L1 à L3).

parcours : français langue étrangère (L1 à L3).

parcours : linguistique, mathématiques, éducation physique et sportive (L1 à L3).

L. Sciences et techniques des activités physiques et sportives

parcours : activités physiques et adaptées (L1 à L3).

parcours : éducation et motricité (L1 à L3).

parcours : entraînement sportif (L1 à L3).

L. Sciences sociales

parcours : ethnologie / anthropologie (L1 à L3).

parcours : démographie (L1 à L3).

parcours : sociologie (L1 à L3).

Domaine : Sciences, technologies, santé

Licence, mentions

L. Frontières du vivant (L1 à L3).*

*Recrutement particulier : sur dossier et entretien.

L. Informatique

portail : mathématiques - informatique (L1).

- parcours : informatique (normal ou renforcé) (L2 à L3).

- parcours : méthodes informatiques appliquées à la gestion des entreprises (MIAGE) (L2 à L3) **S** ou **A** (possible en L3).

L. Mathématiques

portail : mathématiques - informatique (L1).

- parcours : techniques statistiques (L3).

- parcours : économie quantitative (L3).

- parcours : modélisation et simulation (L3).

L. Sciences pour la santé (L1 à L3).

Licence, après bac+2 (L3)

L. Economie et gestion

- parcours : sciences comptables et financières (L3). **S** ou **A**

- parcours : contrôle et systèmes d'information comptable (L3).

Licences professionnelles (L3)*

LP. Assurance, banque, finance : chargé de clientèle (L3) **S** ou **A**

LP. Assurance, banque, finance : supports opérationnels (L3)

- gestion et contrôle des opérations et flux en back et middle offices. **S**

LP. E-commerce et marketing numérique (L3) **A**

LP. Gestion des structures sanitaires et sociales (L3) **A**

LP. Industries pharmaceutiques, cosmétologiques et de santé : gestion, production et valorisation (L3) **S** ou **A**

LP. Intervention sociale : accompagnement de publics spécifiques (L3) **S**

S Statut de l'étudiant «Scolaire»

A Statut de l'étudiant «Apprenti»

L1, L2, L3 1^{er}, 2^e, 3^e année de licence

M1, M2 1^{er}, 2^e année de master

S1, S2, S4 1^{er}, 2^e, 4^e semestre

LP. Intervention sociale : accompagnement social (L3)

- assistance sociale. **S**

LP. Maintenance et technologie : technologie médicale et biomédicale (L3) S

LP. Management des activités commerciales (L3)

- management des équipes commerciales. **A**

LP. Métiers de la communication : chef de projet communication S ou A (L3)

LP. Métiers de la gestion et de la comptabilité : comptabilité et paie (L3) A

LP. Métiers de la gestion et de la comptabilité : révision comptable (L3) A

LP. Métiers de la GRH : assistant (L3) A

LP. Métiers de l'animation sociale, socio-éducative et socioculturelle (L3)

- développement social et socio-culturel local. **S**

LP. Métiers de l'informatique : conception, développement et test de logiciels (L3)

- génie logiciel, système d'information. **S**

LP. Métiers du commerce international (L3)

- management du développement durable. **A**

LP. Métiers du décisionnel et de la statistique (L3)

- application au domaine de santé. **S**

- data mining. **A**

LP. Métiers du livre : documentation et bibliothèques (L3) S

LP. Métiers du livre : édition et commerce du livre (L3) A

LP. Métiers du tourisme : commercialisation des produits touristiques (L3) S ou A

LP. Sécurité des biens et des personnes (L3) S ou A

LP. Services à la personne (L3)

- ingénierie des services à domicile. **S**

*Réforme des licences professionnelles. Des changements peuvent intervenir à la rentrée 2016.

Préparations aux concours

- Préparation à l'entrée en formation d'officier de gendarmerie
- Préparation à l'examen d'entrée dans les centres régionaux de formation professionnelle d'avocats
- Préparation au concours de chef de service pénitentiaire
- Préparation au concours de commissaire de la police nationale
- Préparation au concours d'entrée à l'école nationale de la magistrature
- Préparation au concours d'officier de la police nationale
- Préparation au concours externes d'attaché territorial
- Préparation aux concours de catégorie A de la fonction publique
- Préparation aux concours des IRA

Études de santé

- voir page 48

Pierre et Marie Curie - UPMC

[Paris 6]

www.upmc.fr

Siège de la présidence

4 place Jussieu,
75252 Paris Cedex 05,
T. 01 44 27 44 27

Académie de Paris

Portes ouvertes

Samedi 30 janvier

- Santé (9h à 12h)

Pitié Salpêtrière, 105 boulevard de l'Hôpital, 75013 Paris

- Sciences (13h à 18h)

Jussieu, 4 place Jussieu, 75005 Paris

Informations

Service orientation insertion

4 Place Jussieu, 75005 Paris, Bâtiment K, 2^e étage

T. 01 44 27 39 70 (ou 33 66)

Courriel : soi@upmc.fr

Orientation active : www.upmc.fr

Inscriptions

www.admission-postbac.fr

Pour les formations à recrutement particulier,

consulter le site internet de l'université.

Étudiants handicapés

Service handicap santé étudiant

Campus Jussieu, patio 22-23, T. 01 44 27 46 31

Courriel : shse@upmc.fr

Licences (L1 à L3)

Domaine : Sciences, technologies, santé

portail : biologie, géosciences, chimie (BGC) (L1).

portail : mathématiques, informatique, physique, ingénierie (MIPI) (L1).

portail : physique, chimie, géosciences, ingénierie (PCGI) (L1).

portail : cursus master en ingénierie (CMI Figure) (L1).*

*Recrutement particulier : dossier et entretien.

Licence, mentions

L. Chimie

parcours monodisciplinaire : chimie (L2 à L3).

parcours bidisciplinaire : majeure chimie (L2 à L3).

- mineure : électronique, énergie électrique, automatique.

- mineure : mathématiques.

- mineure : mécanique.

- mineure : informatique.

- mineure : physique.

- mineure : sciences de la Terre.

- mineure : sciences de la Vie.

- mineure : enseignement et didactique des sciences.

- mineure : histoire et philosophie des sciences et techniques.

- mineure : médiation scientifique.

- mineure : patrimoine, sociétés, relations Nord-Sud.

- mineure : gestion.

- mineure : innovation en santé publique.

parcours bidisciplinaire : majeure chimie (L2 à L3).

- majeure : physique.

- majeure : sciences de la Terre.

- majeure : sciences de la Vie.

L. Electronique, énergie électrique, automatique

parcours : électronique - cursus master en ingénierie (CMI Figure) (L2 à M2).

parcours monodisciplinaire : électronique, énergie électrique, automatique (L2 à L3).

parcours bidisciplinaire : majeure électronique, énergie électrique, automatique (L2 à L3).

- mineure : chimie.

- mineure : mathématiques.

- mineure : mécanique.

- mineure : informatique.

- mineure : physique.

- mineure : sciences de la Terre.

- mineure : sciences de la Vie.

- mineure : enseignement et didactique des sciences.

- mineure : histoire et philosophie des sciences et techniques.

- mineure : médiation scientifique.

- mineure : patrimoine, sociétés, relations Nord-Sud.

- mineure : gestion.

- mineure : innovation en santé publique.

parcours bidisciplinaire : majeure électronique, énergie électrique, automatique (L2 à L3).

- majeure : mathématiques.

- majeure : physique.

L. Informatique

parcours monodisciplinaire : informatique (L2 à L3).

parcours bidisciplinaire : majeure informatique (L2 à L3).

- mineure : chimie.

- mineure : électronique, énergie électrique, automatique.

- mineure : mathématiques.

- mineure : mécanique.

- mineure : physique.

- mineure : sciences de la Terre.

- mineure : sciences de la Vie.

- mineure : enseignement et didactique des sciences.

- mineure : histoire et philosophie des sciences et techniques.

- mineure : médiation scientifique.

- mineure : patrimoine, sociétés, relations Nord-Sud.

- mineure : gestion.

- mineure : innovation en santé publique.

parcours bidisciplinaire : majeure informatique (L2 à L3).

- majeure : mathématiques.

L. Mathématiques

parcours monodisciplinaire : mathématiques (L2 à L3).

parcours bidisciplinaire : majeure

mathématiques (L2 à L3).

- mineure : chimie.

- mineure : électronique, énergie électrique, automatique.

- mineure : informatique.

- mineure : mécanique.

- mineure : physique.

- mineure : sciences de la Terre.

- mineure : sciences de la Vie.

- mineure : enseignement et didactique des sciences.

- mineure : histoire et philosophie des sciences et techniques.

- mineure : médiation scientifique.

- mineure : patrimoine, sociétés, relations Nord-Sud.

- mineure : gestion.

- mineure : innovation en santé publique.

parcours bidisciplinaire : majeure

mathématiques (L2 à L3).

- majeure : électronique, énergie électrique, automatique.

- majeure : informatique.

- majeure : mécanique.

- majeure : physique.

L. Mécanique

parcours : mécanique - cursus master en ingénierie (CMI Figure) (L2 à M2).

parcours monodisciplinaire : mécanique (L2 à L3).

parcours bidisciplinaire : majeure mécanique (L2 à L3).

- mineure : chimie.

- mineure : électronique, énergie électrique, automatique.

- mineure : informatique.

- mineure : mathématiques.

- mineure : physique.

- mineure : sciences de la Terre.

- mineure : sciences de la Vie.

- mineure : enseignement et didactique des sciences.

- mineure : histoire et philosophie des sciences et techniques.

- mineure : médiation scientifique.

- mineure : patrimoine, sociétés, relations Nord-Sud.

- mineure : gestion.

- mineure : innovation en santé publique.

parcours bidisciplinaire : majeure mécanique (L2 à L3).

- majeure : mathématique.

- majeure : physique.

L. Physique

- parcours** : physique - cursus master en ingénierie (CMI Figure) (L2 à M2).
- parcours monodisciplinaire** : physique (L2 à L3).
- parcours bidisciplinaire** : majeure physique (L2 à L3).
- mineure : chimie.
- mineure : électronique, énergie électrique, automatique.
- mineure : informatique.
- mineure : mathématiques.
- mineure : mécanique.
- mineure : sciences de la Terre.
- mineure : sciences de la Vie.
- mineure : enseignement et didactique des sciences.
- mineure : histoire et philosophie des sciences et techniques.
- mineure : médiation scientifique.
- mineure : patrimoine, sociétés, relations Nord-Sud.
- mineure : gestion.
- mineure : innovation en santé publique.
- parcours bidisciplinaire** : majeure physique (L2 à L3).
- majeure : chimie.
- majeure : électronique, énergie électrique, automatique.
- majeure : mathématiques.
- majeure : sciences de la Terre.

L. Sciences de la terre

- parcours monodisciplinaire** : sciences de la Terre (L2 à L3).
- parcours bidisciplinaire** : majeure sciences de la Terre (L2 à L3).
- mineure : chimie
- mineure : électronique, énergie électrique, automatique.
- mineure : informatique.
- mineure : mathématiques.
- mineure : mécanique.
- mineure : physique.
- mineure : sciences de la Vie.
- mineure : enseignement et didactique des sciences.
- mineure : histoire et philosophie des sciences et techniques.
- mineure : médiation scientifique.
- mineure : patrimoine, sociétés, relations Nord-Sud.
- mineure : gestion.
- mineure : innovation en santé publique.
- parcours bidisciplinaire** : majeure sciences de la Terre (L2 à L3).
- majeure : chimie.
- majeure : physique.
- majeure : sciences de la Vie.

L. Sciences de la vie

- parcours monodisciplinaire** : sciences de la vie (L2 à L3).
- parcours bidisciplinaire** : majeure sciences de la vie (L2 à L3).
- mineure : chimie.
- mineure : électronique, énergie électrique, automatique.
- mineure : informatique.
- mineure : mathématiques.
- mineure : mécanique.
- mineure : physique.
- mineure : sciences de la Terre.
- mineure : enseignement et didactique des sciences.
- mineure : histoire et philosophie des sciences et techniques.
- mineure : médiation scientifique.
- mineure : patrimoine, sociétés, relations Nord-Sud.
- mineure : gestion.
- mineure : innovation en santé publique.
- parcours bidisciplinaire** : majeure sciences de la vie (L2 à L3).
- majeure : chimie.
- majeure : sciences de la Terre.

L. Sciences et technologies

- parcours bidisciplinaire** : majeure pluridisciplinaire (L3).
- mineure : enseignement et didactique des sciences.
- mineure : histoire et philosophie des sciences et techniques.
- mineure : médiation scientifique.

DEUST

DEUST Systèmes d'information numérique et électronique (SINE)* A

*Recrutement particulier : sur dossier et entretien.

Licences, double cursus (L1 à L3)

- L. Biologie - mathématiques** (avec la station biologique à Roscoff (29)) (L1 à L3).*
 - L. Sciences - allemand** (avec l'université Paris Sorbonne) (L1 à L3).*
 - L. Sciences - chinois** (avec l'université Paris Sorbonne) (L1 à L3).*
 - L. Sciences - design** (avec l'École nationale supérieure de création industrielle - ENSCI Les Ateliers) (L1 à L3).*
 - L. Sciences - droit** (avec l'université Panthéon Assas) (L1 à L3).*
 - L. Sciences - histoire** (avec l'université Paris Sorbonne) (L1 à L3).*
 - L. Sciences - linguistique** (avec l'université Paris Sorbonne) (L1 à L3).*
 - L. Sciences - musicologie** (avec l'université Paris Sorbonne) (L1 à L3).*
 - L. Sciences - philosophie** (avec l'université Paris Sorbonne) (L1 à L3).*
 - L. Sciences - sciences sociales** (avec Sciences Po) (L1 à L3).*
- *Recrutement particulier : sur dossier et/ou entretien

Licences professionnelles (L3)*

- LP. Aménagement du paysage** (L3)
 - aménagement et gestion écologiques des paysages urbains **A**
 - LP. Electricité et électronique** (L3)
 - instrumentation optique et visualisation **A**
 - responsable maintenance et environnement pour l'immobilier et l'hôtellerie **A**
 - LP. Energie et génie climatique** (L3)
 - efficacité énergétique des bâtiments industriels et tertiaires **A**
 - LP. Génie civil et construction** (L3)
 - éco-construction pour un développement durable **A**
 - LP. Industrie agroalimentaire, alimentation** (L3)
 - sécurité alimentaire, nutrition, analyses **A**
 - LP. Industries chimiques et pharmaceutiques** (L3)
 - gestion de la qualité et des risques dans les bio-industries **A**
 - métiers de la biotechnologie **A**
 - métiers de la chimie de formulation **A**
 - métiers de la chimie et de la physique des matériaux **S**
 - métiers de la chimie moléculaire **A**
 - métiers des vigilances industrielles **S**
 - LP. Maintenance des systèmes pluritechniques** (L3)
 - génie mécanique pour l'énergétique et l'environnement **A**
 - LP. Mécanique** (L3)
 - chargé d'affaires à l'international en génie mécanique **A**
 - innovation et développement industriel en génie mécanique **A**
 - LP. Métiers de l'édition** (L3)
 - intégrateur et gestionnaire de flux numériques pour les industries graphiques **A**
 - LP. Protection de l'environnement** (L3)
 - ressources et qualité de l'eau dans l'environnement **A**
 - LP. Santé** (L3)
 - codeur LPC (langue française parlée complétée) **S**
 - LP. Systèmes informatiques et logiciels** (L3)
 - projet web, développement et communication multimédia **A**
- *Réforme des licences professionnelles. Des changements peuvent intervenir à la rentrée 2016.

Préparation aux concours

- Préparation aux concours des métiers de l'enseignement

Études de santé

- voir page 48

Formations d'ingénieurs

- voir page 89

Paris Diderot [Paris 7]

www.univ-paris-diderot.fr

Siège de la présidence

5 rue Thomas Mann, Bâiment Grands Moulins, 75205 Paris Cedex 13 T. 01 57 27 55 10

Académie de Paris

Portes ouvertes

Samedi 6 février

- Santé (14h à 18h)
UFR de médecine, site Villemin, 10 avenue de Verdun, 75010 Paris

Samedi 12 mars

- Arts-lettres-langues, économie-gestion, sciences humaines et sociales, sciences et technologies, CPEI, école d'ingénieurs (12h30 à 18h)
Site Paris Rive Gauche, Halle aux Farines, Esplanade Pierre Vidal-Naquet, 75013 Paris

Informations

Service d'aide à l'orientation et à l'insertion professionnelle
10 esplanade Pierre Vidal Naquet, 75013 Paris
Bâtiment C, rez-de-chaussée, T. 01 57 27 71 31
Courriel : saqip@univ-paris-diderot.fr
Internet : www.univ-paris-diderot.fr/

Orientation active : www.admission-postbac.fr

Inscriptions

www.admission-postbac.fr
Pour les formations à recrutement particulier, consulter le site internet de l'université.

Étudiants handicapés

Relais handicap
10 rue François Dolto, 75013 Paris
Halle aux farines, rez-de-chaussée
T. 01 57 27 60 15
Lundi, mardi, mercredi, vendredi (9h30 à 17h);
jeudi (12h30 à 17h)

Licences (L1 à L3)

Domaine : Arts, lettres, langues

Licence, mentions

- L. Arts du spectacle**
parcours : arts du spectacle (L1 à L2).*
 - parcours : cinéma et métiers de la culture (L3).
 - parcours : pratiques du cinéma (L3).
- *Recrutement particulier : sur dossier.
- L. Langues étrangères appliquées**
parcours : anglais - allemand (L1).
 - parcours : anglais - allemand, langues et civilisations (L2 à L3).
 - parcours : anglais - allemand, langues et droit (L2 à L3).
 - parcours : anglais - allemand, langues et métiers de la traduction (L2 à L3).

S	Statut de l'étudiant « Scolaire »
A	Statut de l'étudiant « Apprenti »
L1, L2, L3	1 ^{er} , 2 ^e , 3 ^e année de licence
M1, M2	1 ^{er} , 2 ^e année de master
S1, S2, S4	1 ^{er} , 2 ^e , 4 ^e semestre

[Paris 6] [Paris 7]

Suite

L. Langues étrangères appliquées**parcours** : anglais - chinois (L1).*

- parcours : anglais - chinois, échanges internationaux (L2 à L3).

*Recrutement particulier : sur dossier.

L. Langues étrangères appliquées**parcours** : anglais - espagnol (L1).

- parcours : anglais - espagnol, langues et civilisations (L2 à L3).

- parcours : anglais - espagnol, langues et droit (L2 à L3).

- parcours : anglais - espagnol, langues et métiers de la traduction (L2 à L3).

L. Langues étrangères appliquées**parcours** : anglais - japonais (L1).*

- parcours : anglais - japonais, échanges internationaux (L2 à L3).

*Recrutement particulier : sur dossier.

L. Langues, littératures et civilisations étrangères et régionales**parcours** : anglais (L1 à L3).**parcours** : chinois (L1 à L3).**parcours** : coréen (L1 à L3).**parcours** : japonais (L1 à L3).***parcours** : vietnamien (L1 à L3).

*Recrutement particulier : sur dossier.

L. Lettres**parcours** : lettres et sciences humaines (L1 à L3).**parcours** : lettres et arts (L1 à L3).***parcours** : majeure lettres (L1 à L3)

- mineure : anglais (L1 à L3).

- mineure : cinéma (L1 à L3).

- mineure : histoire (L1 à L3).

- mineure : sciences du langage (L1 à L3).

- parcours : édition (L3).

- parcours : métiers de l'écrit (L3).

*Recrutement particulier : sur dossier.

Domaine : Droit, économie, gestion**Licence, mention****L. Economie****parcours** : économie (L1 à L2).

- parcours : ressources humaines et travail (L3).

- parcours : économie - gestion (L3).

Domaine : Sciences humaines et sociales**Licence, mentions****L. Géographie et aménagement****parcours** : géographie (L1 à L3).**parcours** : histoire (L1 à L3).**L. Histoire****parcours** : histoire (L1 à L3).**parcours** : histoire - géographie (L1 à L3).**parcours** : histoire - anglais (L1 à L3).**parcours** : histoire - lettres (L1 à L3).**parcours** : cursus intégré histoire - allemand (avec l'université de Bielefeld) (L1 à L3).*

*Recrutement particulier : sur dossier.

L. Psychologie**parcours** : psychologie (L1 à L3).*

*Recrutement particulier : sur dossier.

L. Sociologie**parcours** : sociologie (L1 à L3).**Domaine : Sciences, technologies, santé****Licence, mentions****L. Chimie****parcours** : chimie (L1 à L3).

- parcours : chimie pour le vivant (L3).

parcours : cursus intégré chimie avec l'université de Bielefeld (L1 à L3).*

*Recrutement particulier : sur dossier.

L. Informatique**parcours** : informatique (L1 à L3).

- parcours : informatique fondamentale (avec l'Ecole normale supérieure Cachan) (L3).

- parcours : formation interuniversitaire en informatique (avec l'Ecole normale supérieure Ulm) (L3).

L. Mathématiques**parcours** : mathématiques (L1 à L2).

- parcours : mathématiques appliquées (L3).

- parcours : mathématiques fondamentales (L3).

- parcours : mathématiques pour l'enseignement (L3).

- parcours : formation interuniversitaire en mathématiques fondamentales (avec l'Ecole normale supérieure Ulm) (L3).

- parcours : formation interuniversitaire en mathématiques appliquées (avec l'Ecole normale supérieure Cachan) (L3).

L. Mathématiques et informatique appliquées aux sciences humaines et sociales**parcours** : mathématiques et informatique appliquées aux sciences humaines et sociales (L1 à L3).**L. Physique****parcours** : physique (L1 à L3).**parcours** : cycle préparatoire aux concours d'ingénieur (L1 à L2).*

- parcours : formation interuniversitaire en physique (avec l'Ecole normale supérieure Ulm) (L3).

*Recrutement particulier : sur dossier.

L. Sciences de la terre**parcours** : terre - environnement (L1 à L2).*

- parcours : terre (L3).

- parcours : environnement (L3).

*Recrutement particulier : sur dossier.

L. Sciences de la vie***parcours** : sciences de la vie (L1 à L2).

- parcours : vie et terre (L3).

- parcours : biologie-informatique (L3).

- parcours : biologie, biomolécules (L3).

- parcours : biologie cellulaire et physiologie (L3).

- parcours : magistère européen de génétique (L3).

- parcours : interdisciplinaire en biologie (avec l'Ecole normale supérieure Ulm) (L3).

*Préparation possible aux concours d'entrée des écoles d'ingénieurs agronomes ou des écoles nationales vétérinaires.

Licences, double cursus (L1 à L3)**L. Asie - sciences de la terre - arabe** (double licence) (L1 à L3).***L. Asie - sciences de la terre - chinois** (double licence) (L1 à L3).***L. Asie - sciences de la terre - japonais** (double licence) (L1 à L3).***L. Histoire - allemand** (avec l'université Sorbonne Nouvelle) (L1 à L3).**L. Mathématiques - informatique** (double licence) (L1 - L3).***L. Physique - Chimie** (double licence) (L1 à L3).*

*Recrutement particulier : sur dossier et/ou entretien.

Licence, après bac+2 (L3)**L. Sciences du langage (L3)**

- parcours : linguistique théorique et descriptive (L3).

- parcours : linguistique et informatique (L3).

- parcours : français langue étrangère (L3).

Licences professionnelles (L3)***LP. Bio-industries et biotechnologies (L3)**- biophotonique. **S** ou **A**- microbiologie industrielle et biotechnologie. **S** ou **A****LP. Chimie analytique, contrôle, qualité, environnement (L3)**- techniques d'analyse physico-chimique du matériau. **S** ou **A****LP. Chimie et physique des matériaux (L3)**- analyse des matériaux. **S** ou **A****LP. Métiers de la communication : chargé de communication (L3)**- rédacteur technique. **S** ou **A****LP. Métiers de la protection et de la gestion de l'environnement (L3)**- gestion et traitement des déchets. **S** ou **A****LP. Métiers de l'électricité et de l'énergie (L3)**- techniques physiques des énergies. **S** ou **A****LP. Métiers de l'instrumentation, de la mesure et du contrôle qualité (L3)**- métrologie qualité et sûreté industrielle. **S** ou **A**

*Réforme des licences professionnelles. Des changements peuvent intervenir à la rentrée 2016.

Préparation aux concours

• Préparation aux concours des métiers de l'enseignement

Études de santé

• voir page 48

Formations d'ingénieurs

• voir page 89

Vincennes-Saint-Denis [Paris 8]

www.univ-paris8.fr

Siège de la présidence

2 rue de la Liberté,
93200 Saint-Denis
T. 01 49 40 67 00

Courriel : presidence@univ-paris8.fr

Académie de Créteil

Portes ouvertes

Samedi 13 février

- Toutes disciplines (13h30 à 17h30)

Campus Saint-Denis,
2 rue de la Liberté, 93 Saint-Denis

Informations

Service commun universitaire d'information,
d'orientation et d'insertion professionnelle
2 rue de la Liberté, 93 Saint-Denis

Bâtiment A, salle 347

T. 01 49 40 67 15 (ou 17)

Courriel : scuio@univ-paris8.fr

Orientation active : www.admission-postbac.fr

Inscriptions

www.admission-postbac.fr

Pour les formations à recrutement particulier,
consulter le site internet de l'université.

Etudiants handicapés

Service accueil handicap

Bâtiment A, Salle A 048,

T. 01 49 40 67 92

Courriel : accueil.handicap@univ-paris8.fr

Licences (L1 à L3)

Domaine : Arts

Licence, mentions

L. Arts du spectacle

parcours : cinéma (L1 à L3).

parcours : théâtre (L1 à L3).

L. Arts plastiques

parcours : arts plastiques (L1 à L3).

- parcours : arts et technologies de l'image (L3).

- parcours : photographie (L3).

L. Musicologie (L1 à L3)

Domaine : Droit, économie, gestion

Licence, mentions

L. Administration économique et sociale (L1 à L3)

L. Droit (L1 à L3)

L. Economie et gestion (L1 à L3)

Domaine : Lettres et langues

Licence, mentions

L. Langues étrangères appliquées

parcours : 2 langues au choix (allemand, anglais, arabe, espagnol, hébreu, italien, portugais, russe)

parcours : anglais - chinois*

*accessible aux débutants

L. Langues, littératures et civilisations étrangères et régionales

parcours : anglais (L1 à L3).

parcours : arabe (L1 à L3).

parcours : espagnol (L1 à L3).

parcours : études européennes et internationales (L1 à L3).

L. Lettres (L1 à L3)

Domaine : Sciences humaines et sociales

Licence, mentions

L. Géographie et aménagement (L1 à L3).

L. Histoire (L1 à L3).

L. Information-communication (L1 à L3).*

L. Philosophie (L1 à L3).

L. Psychologie (L1 à L3).

L. Science politique (L1 à L3).

L. Sciences de l'éducation (L1 à L3).

L. Sciences du langage (L1 à L3).

L. Sociologie (L1 à L3).

*Recrutement particulier : sur dossier.

Domaine : Sciences, technologies, santé

Licence, mentions

L. Informatique

parcours : informatique (L1 à L2).

- parcours : informatique (L3).

- parcours : micro-informatique et machines embarquées (L3).

L. Mathématiques (L1 à L3).

L. Mathématiques et informatique appliquées aux sciences humaines et sociales (L1 à L3).

Licence, double cursus (L1 à L3)

L. Histoire - science politique (bi-licence) (L1 à L3).*

*Recrutement particulier : sur dossier.

Licence, après bac+2 (L3)

L. Arts du spectacle (L3).

- parcours : danse (L3).

Licences professionnelles (L3)*

LP. Commerce et distribution (L3). **A**

LP. E-commerce et marketing numérique (L3). **A**

LP. Gestion et accompagnement de projets pédagogiques (L3).

- enseignement de la langue des signes française en milieu scolaire. **S**

LP. Management des processus logistiques (L3).

- coordonnateur des améliorations des processus d'entreprise. **A**

LP. Métiers de la communication : chef de projet communication (L3).

- communication interactive et multimédia. **A**

LP. Métiers de la GRH : assistant (L3).

- droit social et ressources humaines. **S**

LP. Métiers de l'immobilier : gestion et administration de biens (L3).

- droit et gestion de copropriété et syndic. **S**

LP. Métiers de l'information : métiers du journalisme et de la presse (L3).

- techniques journalistiques pour les nouveaux médias. **S**

LP. Métiers de l'informatique : applications web (L3).

- objets communicants intelligents. **S**

LP. Métiers de l'informatique : conception, développement et test de logiciels (L3).

- concepteurs de systèmes d'information, développeur - J2E/AGILE. **A**

LP. Métiers du commerce international (L3).

- adjoint de responsable export. **S**

LP. Métiers du numérique : conception, rédaction et réalisation web (L3).

- création et développement numérique en ligne. **S**

*Réforme des licences professionnelles. Des changements peuvent intervenir à la rentrée 2016.

Préparation aux concours

• Préparation aux concours des métiers de l'enseignement

S Statut de l'étudiant «Scolaire»

A Statut de l'étudiant «Apprenti»

L1, L2, L3 1^{er}, 2^e, 3^e année de licence

M1, M2 1^{er}, 2^e année de master

S1, S2, S4 1^{er}, 2^e, 4^e semestre

Paris Ouest Nanterre La Défense [Paris 10]

www.u-paris10.fr

Siège de la présidence

200 avenue de la République,
Bâtiment B,

92001 Nanterre Cedex

T. 01 40 97 72 00

Courriel : presidence@u-paris10.fr

Académie de Versailles

Portes ouvertes

Samedi 13 février

- Sciences et techniques des activités
physiques et sportives (9h30 à 12h30)

200 avenue de La République, 92 Nanterre

Mercredi 17 février

- Toutes disciplines (10h à 17h)

Campus de Nanterre, 200 avenue de La République,

bâtiment B, 92 Nanterre

Informations

Service universitaire d'information
et d'orientation

200 avenue de La République, 92 Nanterre

Bâtiment E, salle E14

T. 01 40 97 75 34

Courriel : cio@u-paris10.fr

Internet : <http://suoio.u-paris10.fr>

Orientation active : www.admission-postbac.fr

Inscriptions

www.admission-postbac.fr

Pour les formations à recrutement particulier,
consulter le site internet de l'université.

Étudiants handicapés

Service Handicaps et accessibilités

200 avenue de la République

92 Nanterre, Bâtiment DD, bureau R05,

rez-de-chaussée

T. 01 40 97 58 79

Courriel : handicap.caciope@listes.u-paris10.fr

Licences (L1 à L3)

Domaine : Arts, lettres, langues

Licence, mentions

L. Arts du spectacle

parcours : arts du spectacle (L1 à L2).

- parcours : cinéma (L3).

- parcours : théâtre (L3).

- parcours : théâtre : entrées en scène (L3). **A**

L. Humanités

parcours : humanités, lettres et sciences
humaines (L1 à L3).

parcours : humanités classiques, arts et
patrimoine (L1 à L3).

parcours : humanités et arts du spectacle (L1 à L3).

parcours : humanités, droit, économie-gestion (L1 à L3).

L. Langues étrangères appliquées

parcours : allemand-anglais (L1 à L3).

parcours : arabe-anglais (L1 à L3).

parcours : chinois-anglais (L1 à L3).

parcours : espagnol-anglais (L1 à L3).

parcours : grec-anglais (L1 à L3).

parcours : italien-anglais (L1 à L3).

parcours : portugais-anglais (L1 à L3).

parcours : russe-anglais (L1 à L3).

parcours : tout couple de langues sans l'anglais (L1 à L3).

L. Langues, littératures et civilisations étrangères et régionales

parcours : études anglophones (L1 à L3).

parcours : études hispaniques (L1 à L3).

parcours : sociétés germanophones et cultures
européennes (L1 à L3).

parcours : études italiennes (L1 à L3).

parcours : études portugaises et brésiliennes (L1 à L3).

parcours : études européennes et

internationales (L1 à L3).*

*pour bacheliers option internationale ou issus de
sections européennes, et bacheliers français de
l'étranger.

L. Lettres

parcours : lettres et interculturel (L1 à L3).

parcours : lettres (L1 à L2).

- parcours : littératures française et comparée (L3).

- parcours : métiers du livre et de l'écrit (L3).

Domaine : Droit, économie, gestion

Licence, mentions

L. Droit

parcours : droit (L1 à L3).

parcours : droit-économie (L1 à L3).

L. Droits français - droits étrangers*

parcours : droit français - droit allemand (L1 à L3).

parcours : droit français - droit italien (L1 à L3).

parcours : droit français - droits espagnol et latino-
américains (L1 à L3).

parcours : droit français - droit russe (L1 à L3).

parcours : droit français - common law (L1 à L3).

*Recrutement particulier : test de langues.

L. Economie et gestion

parcours : économie et gestion (L1 à L2).

- parcours : économie (L3).

- parcours : gestion (L3). **S** ou **A**

L. Economie et gestion

parcours : économie et gestion - droit (L1 à L2).

- parcours : économie - droit (L3).

L. Economie et gestion

parcours : économie et gestion - langue et société
allemandes (L1 à L2).*

- parcours : économie - langue et société allemandes (L3).

- parcours : gestion - langue et société allemandes (L3).

parcours : économie et gestion - cursus intégré

franco-allemand (L2).

- parcours : économie - cursus intégré franco-allemand (L3).

- parcours : gestion - cursus intégré franco-allemand (L3).

*Recrutement particulier : test de langues.

L. Economie et gestion

parcours : économie et gestion - langue et sociétés

du monde anglophone (L1 à L2).*

- parcours : économie - langue et sociétés

du monde anglophone (L3).

- parcours : gestion - langue et sociétés

du monde anglophone (L3).

*Recrutement particulier : test de langues.

L. Economie et gestion

parcours : économie et gestion - langue et

sociétés espagnoles et hispano-américaines (L1 à L2).*

- parcours : économie - langue et sociétés espagnoles

et hispano-américaines (L3).

- parcours : gestion - langue et sociétés espagnoles

et hispano-américaines (L3).

*Recrutement particulier : test de langues.

L. Economie et gestion

parcours : économie et gestion - langue et société

chinoises (L1 à L2).*

- parcours : économie - langue et société chinoises (L3).

- parcours : gestion - langue et société chinoises (L3).

*Recrutement particulier : test de langues.

L. Science politique

parcours : science politique (L1 à L3).

Domaine : Sciences humaines et sociales

Licence, mentions

L. Administration économique et sociale

parcours : administration économique et sociale (L1 à L3).

L. Géographie et aménagement

parcours : géographie et aménagement (L1 à L3).

- parcours : géographie - histoire (L2 à L3).

parcours franco-italien : territoire, patrimoine et

tourisme (en partenariat avec l'université de

Salerno) (L1 à L3).*

*maîtrise de l'italien recommandée.

L. Histoire

parcours : histoire (L1 à L3).

parcours : histoire - anglais (L1 à L3).*

- parcours : histoire - géographie (L2 à L3).

- parcours : histoire - histoire de l'art (L2 à L3).

*Recrutement particulier : test de langue.

L. Histoire de l'art et archéologie

parcours : histoire de l'art et archéologie (L1 à L2).

- parcours : histoire de l'art - histoire (L2 à L3).

- parcours : histoire de l'art (L3).

- parcours : archéologie (L3).

- parcours : restauration d'œuvres d'art (L3).

L. Philosophie

parcours : philosophie (L1 à L3).

- parcours : philosophie et sciences humaines (L2 à L3).

- parcours : philosophie - anglais (L2 à L3)

L. Psychologie

parcours : psychologie (L1 à L3).

L. Sciences de l'homme, anthropologie, ethnologie

parcours : sciences de l'homme, anthropologie,

ethnologie (L1 à L3).

L. Sciences du langage

parcours : sciences du langage (L1).

- parcours : sciences du langage et didactique (L2 à L3).

- parcours : langage et sciences humaines (L2 à L3).

- parcours : ingénierie linguistique (L2 à L3).

L. Sciences sociales (L1 à L3).

L. Sociologie

parcours : sociologie (L1 à L3).

Domaine : Sciences, technologies, santé

Licence, mentions

L. Mathématiques et informatique appliquées aux sciences humaines et sociales

parcours : mathématiques et informatique appliquées

aux sciences humaines et sociales (L1 à L2).

- parcours : mathématiques et économie (L3).

- parcours : méthodes informatiques appliquées à la gestion

des entreprises (L3). **S** ou **A**

L. Sciences et techniques des activités physiques et sportives

parcours : STAPS (L1 à L2).

- parcours : activité physique adaptée et

santé (APAS) (L3).

- parcours : éducation et motricité (L3).

- parcours : management du sport (L3).

L. Sciences pour l'ingénieur (L1 à L3)

Licences, double cursus (S2 à L3)

- L. Droit - économie et gestion** (double licence) (S2 à L3).*
 - L. Economie et gestion - mathématiques et informatique appliquées aux sciences humaines et sociales** (S2 à L3).*
 - L. Etudes anglophones** (LLCER anglais) - **études germaniques** (LLCER allemand) (double licence) (S2 à L3).*
 - L. Etudes anglophones** (LLCER anglais) - **études hispaniques** (LLCER espagnol) (double licence) (S2 à L3).*
 - L. Etudes anglophones** (LLCER anglais) - **études italiennes** (LLCER italien) (double licence) (S2 à L3).*
 - L. Etudes anglophones** (LLCER anglais) - **études portugaises et brésiliennes** (LLCER portugais) (double licence) (S2 à L3).*
 - L. Etudes anglophones** (LLCER anglais) - **histoire** (double licence) (S2 à L3).*
 - L. Etudes anglophones** (LLCER anglais) - **lettres** (lettres et interculturel) (double licence) (S2 à L3).*
 - L. Etudes anglophones** (LLCER anglais) - **philosophie** (double licence) (S2 à L3).*
 - L. Etudes hispaniques** (LLCER espagnol) - **études portugaises et brésiliennes** (LLCER portugais) (double licence) (S2 à L3).*
 - L. Etudes hispaniques** (LLCER espagnol) - **histoire** (double licence) (S2 à L3).*
 - L. Etudes italiennes** (LLCER italien) - **géographie et aménagement** (parcours franco-italien : territoire, patrimoine et tourisme) (double licence) (S2 à L3).*
 - L. Histoire - géographie et aménagement** (double licence) (S2 à L3).*
 - L. Histoire - histoire de l'art et archéologie** (double licence) (S2 à L3).*
- *Recrutement particulier : sur dossier et/ou entretien.

Licences, après bac+2 (L3)

- L. Administration publique** (L3).
- L. Information-communication** (L3).
- L. Sciences de l'éducation** (L3).

Licences professionnelles (L3)*

- LP. Activités et techniques de communication** (L3).
- communications audiovisuelles et multimédias locales et de proximité **S**
- LP. Activités sportives** (L3)
- développement social et médiation par le sport **S**
- gestion et développement des organisations et des services sportifs et de loisirs **S**
- LP. Aménagement du territoire et urbanisme** (L3)
- coordinateur de l'action touristique locale et du développement durable des territoires **S**
- LP. Assurance, banque, finance** (L3).
- conseiller clientèle particuliers **A**
- gestion d'actifs financiers back et middle offices **S** ou **A**
- métiers de l' (e)assurance et des services associés **S** ou **A**
- LP. Bâtiment et construction** (L3).
- management et gestion des bâtis **A**
- LP. Commerce** (L3).
- gestion et transactions immobilières **S**
- LP. Développement et protection du patrimoine culturel** (L3).
- guide-conférencier **S**
- LP. Electricité et électronique** (L3).
- équipements aéronautiques et spatiaux **S** ou **A**
- mesures hyperfréquences et radiocommunications **S** ou **A**
- LP. Energie et génie climatique** (L3).
- maîtrise de l'énergie et environnement **S** ou **A**
- LP. Gestion des ressources humaines** (L3).
- gestion des rémunérations **S**
- LP. Hôtellerie et tourisme** (L3).
- management à l'international **S** ou **A**

- LP. Management des organisations** (L3)
- encadrement et exploitation en hôtellerie et restauration de luxe **S** ou **A**
- gestion des organisations sanitaires et sociales **S**
- métiers de la comptabilité : révision comptable **S** ou **A**
- métiers de la gestion des associations **S** ou **A**

- LP. Mécanique** (L3).
- structures aéronautiques et spatiales **S** ou **A**
 - LP. Métiers de l'édition** (L3).
- librairie **A**
 - LP. Métiers du commerce international** (L3).
- parcours : management de projets internationaux. **S**
 - LP. Production industrielle** (L3).
- informatique industrielle et productive **S** ou **A**
- propulsions aéronautique et spatiale **S** ou **A**
 - LP. Ressources documentaires et bases de données** (L3).
- bibliothèque **S**
- *Réforme des licences professionnelles. Des changements peuvent intervenir à la rentrée 2016.

- Préparations aux concours**
- Préparation aux concours des métiers de l'enseignement
 - Préparation à l'examen d'entrée dans les centres régionaux de formation professionnelle d'avocats
 - Préparation au concours de conservateurs du patrimoine de l'Institut national du patrimoine
 - Préparation au concours d'entrée à l'école nationale de la magistrature
 - Préparation au concours d'entrée de l'école nationale supérieure de police
 - Préparation aux concours de catégorie A de la fonction publique
 - Préparation aux concours des IRA

Paris-Sud [Paris 11]

www.u-psud.fr
Siège de la présidence
 Rue du Château, bâtiment 300,
 91405 Orsay Cedex
 T. 01 69 15 74 06
 Courriel : president@u-psud.fr
Académie de Versailles
Portes ouvertes
Samedi 13 février
 - Droit, économie, gestion (10 à 17h)
 54 boulevard Desgranges, 92 sceaux
 - Sciences, santé (10h à 17h)
 Rue du Doyen André Guinier, faculté des sciences,
 bâtiment 337, 91 Orsay
 - STAPS (10h à 17h)
 Rue Pierre de Coubertin, UFR Staps, Bât 335, 91 Orsay

Informations
 Service commun universitaire
 d'information et d'orientation
 Internet : www.u-psud.fr/fr/vie-etudiant/orientation-et-insertion-professionnelle.html
 Courriel : scuio@u-psud.fr
 - Campus de Bures-Orsay
 Rue du Doyen André Guinier, bâtiment 333, 91 Orsay,
 T. 01 69 15 59 07 (ou 35 05)
 - Campus de Sceaux
 54 boulevard Desgranges, bâtiment B, 92 Sceaux
 T. 01 40 91 17 98 (ou 18 38)
Orientation active : www.admission-postbac.fr

Inscriptions
www.admission-postbac.fr
 Pour les formations à recrutement particulier,
 consulter le site internet de l'université.

Etudiants handicapés
 Service handicap et études
 Rue du Doyen André Guinier, bâtiment 338 (rez-de-chaussée), 91 Orsay, T. 01 69 15 31 45 (ou 39 02)
 Courriel : handicap@u-psud.fr
 Accessibilité réalisée dans tous les centres.

Licences (L1 à L3)

Domaine : Droit, économie, gestion

Licence, mentions
L. Droit
 parcours : droit (L1 à L2).
 - parcours : droit (accélééré) (L2 à L3).*
 - parcours : droit public (L3).
 - parcours : droit privé (droit civil ou droit de l'entreprise) (L3).
 parcours : droit - Langues et civilisations : anglais-allemand (L1 à L3).**
 parcours : droit - Langues et civilisations : anglais-espagnol (L1 à L3).**
 parcours : droit - Langues et civilisations : anglais-chinois (L1 à L3).**
 parcours : droit - Ecole du Louvre (certificats d'histoire de l'art de l'Ecole du Louvre) (L1 à L3).**
 parcours : droit - Etudes juridiques comparatives et internationales (EJCI) (L1 à L3).**
 *Admission sur dossier après une CPGE ou une L1 PACES.
 **Recrutement particulier : sur dossier.

S	Statut de l'étudiant «Scolaire»
A	Statut de l'étudiant «Apprenti»
L1, L2, L3	1 ^{er} , 2 ^e , 3 ^e année de licence
M1, M2	1 ^{er} , 2 ^e année de master
S1, S2, S4	1 ^{er} , 2 ^e , 4 ^e semestre

[Paris 10] [Paris 11]

Suite

L. Economie et gestion

- tronc commun** : économie et gestion (L1 à L2).
 - parcours : économie et gestion (accélééré) (L2 à L3).*
 - parcours : économie appliquée (L3).
 - parcours : comptabilité contrôlée (avec l'IUT de Sceaux) (L3).
 - parcours : gestion des entreprises (L3).
parcours : langues et civilisations : anglais - allemand (L1 à L2).**
parcours : langues et civilisations : anglais - espagnol (L1 à L2).**
parcours : langues et civilisations : anglais - chinois (L1 à L2).**

*Admission sur dossier après une CPGE ou une L1 PACES.

**Recrutement particulier : sur dossier.

Domaine : Sciences, technologies, santé

DU. Préparation aux cursus scientifiques*

*Recrutement particulier : sur dossier. Année réservée aux bacheliers non scientifiques.

Licence, mentions**L. Chimie**

- portail BCST** : biologie, chimie, sciences de la Terre (L1).
portail PCST : physique, chimie et sciences de la Terre (L1).
parcours : préparation aux magistères et aux concours dans les écoles d'ingénieurs de chimie - portail PCST (L1 à L2).*
 - parcours : biologie et chimie (L2 à L3).
 - parcours : chimie (L2 à L3).
 - parcours : sciences, éducation 1^{er} degré et médiation (L3).
 - parcours : magistère de physico-chimie moléculaire (L3 à M2).

*Admission sur dossier après un S1.

L. Informatique

- portail MPI** : mathématiques, physique, informatique (L1).
parcours : préparation aux magistères de mathématiques et d'informatique (L1 à L2).*
 - parcours : informatique (L2 à L3).
 - parcours : méthodes informatiques appliquées à la gestion (MIAGE) (L3). **S** ou **A**
 - parcours : sciences, éducation 1^{er} degré et médiation (L3).

*Admission sur dossier après un S1.

L. Mathématiques

- portail MPI** : mathématiques, physique, informatique (L1).
parcours : préparation aux magistères de mathématiques et d'informatique (L1 à L2).*
 - parcours : mathématiques (L2).
 - parcours : mathématiques en interactions (L3).
 - parcours : mathématiques fondamentales et appliquées (L3).
 - parcours : sciences, éducation 1^{er} degré et médiation (L3).
 - parcours : magistère de mathématiques (L3 à M2).

*Admission sur dossier après un S1.

L. Physique

- portail MPI** : mathématiques, physique, informatique (L1).
portail PCST : physique, chimie, sciences de la Terre (L1).
parcours : préparation aux magistères et aux concours dans les écoles d'ingénieurs de physique - portail MPI (L1 à L2).*
 - parcours : physique (L2).
 - parcours : information, systèmes et technologie (L3).
 - parcours : physique et applications (L3).
 - parcours : physique fondamentale (L3).
 - parcours : physique mécanique (L3).
 - parcours : sciences, éducation 1^{er} degré et médiation (L3).
 - parcours : magistère de physique (L3 à M2).
 - parcours : magistère information, systèmes et technologie (L3 à M2).

*Admission sur dossier après un S1.

L. Sciences de la terre

- portail BCST** : biologie, chimie, sciences de la Terre (L1).
portail PCST : physique, chimie et sciences de la Terre (L1).
 - parcours : sciences de la Terre (L2 à L3).
 - parcours : sciences, éducation 1^{er} degré et médiation (L3).

L. Sciences de la vie

- portail BCST** : biologie, chimie, sciences de la Terre (L1).
 - parcours : préparation aux concours dans les écoles d'agronomie et vétérinaires (L2 à L3).*
 - parcours : cursus professionnalisé en biotechnologies - DEUST et licence professionnelle (L2 à L3).
 - parcours : biologie générale (L2).
 - parcours : biologie et chimie (L2).
 - parcours : bio plus-préparation à l'entrée en magistère (L2).*
 - parcours : préparation aux concours de l'enseignement des sciences de la vie et de la Terre (L3).
 - parcours : biologie des organismes et écologie (L3).
 - parcours : biologie et santé (L3).
 - parcours : sciences, éducation 1^{er} degré et médiation (L3).
 - parcours : magistère en biologie (L3 à M2).

*Recrutement particulier : sur dossier.

L. Sciences et techniques des activités physiques et sportives

- tronc commun** : STAPS (L1 à L2).
 - parcours : activités physiques adaptées et santé (L3).
 - parcours : éducation et motricité, intervention en milieu scolaire 1^{er} degré (L3).
 - parcours : éducation et motricité, intervention en milieu scolaire 2nd degré (L3).
 - parcours : entraînement sportif (L3).
 - parcours : management du sport (L3).
parcours : STAPS - préparation à l'entrée de l'école de kinésithérapie et rééducation de Saint-Maurice et à certains IFMK d'Île-de-France (L1).*
parcours : STAPS - équitation (L1 à L3).

*Recrutement particulier : sur dossier.

L. Sciences et technologies*

- tronc commun** (L1 à L2).
 - parcours : bioingénierie (L3).
 - parcours : ingénierie physique, mathématiques et informatique (L3).

*Recrutement particulier : sur dossier, entretien et test.

Licence, double cursus (L1 à L3)

L. Chimie - physique (double diplôme) (portail PCST) (S2 à L3).

L. Economie - mathématiques (double diplôme) (L1 à L3).*

*Recrutement particulier : sur dossier.

DEUST

DEUST Biotechnologies* A

*Recrutement particulier : sur dossier et entretien.

Licences professionnelles (L3)*

LP. Aménagement paysager : conception, gestion, entretien (L3)
 - écopaysage végétal urbain. **A**

LP. Assurance, banque, finance : chargé de clientèle (L3). **S** ou **A**

LP. Bio-industries et biotechnologies (L3).

- recherche et développement. **S** ou **A**

LP. Chimie analytique, contrôle, qualité, environnement (L3).

- chimie analytique - chimie et procédés pour le développement durable et l'environnement. **S** ou **A**

LP. Chimie de synthèse (L3). **S** ou **A**

LP. Commerce et distribution (L3). **S** ou **A**

LP. Industries pharmaceutiques, cosmétologiques et de santé : gestion, production et valorisation (L3).

- qualité de la production des produits pharmaceutiques et cosmétiques. **S** ou **A**

LP. Intervention sociale : médiation par le sport (L3).

- développement social local par les pratiques sportives et artistiques : responsable d'équipe et de projet. **S**

LP. Maintenance et technologie : électronique, instrumentation (L3).

- électronique et instrumentation biomédicales. **S** ou **A**

LP. Management et gestion des organisations (L3). **S**

LP. Métiers de la forme (L3).

- responsable d'équipes et de projets. **S**

LP. Métiers de la gestion et de la comptabilité : contrôle de gestion (L3). **S** ou **A**

LP. Métiers de la GRH : assistant (L3). **S**

LP. Métiers de la protection et de la gestion de l'environnement (L3).

- traitement et analyse de l'eau et des déchets aqueux. **S** ou **A**

LP. Métiers de l'aménagement du territoire et de l'urbanisme (L3).

- gestion durable des eaux pluviales dans l'aménagement des espaces. **S** ou **A**

LP. Métiers de l'électricité et de l'énergie (L3).

- techniques physiques des énergies. **A**

LP. Métiers de l'électronique : communication, systèmes embarqués (L3).

- instrumentations des systèmes embarqués et réseaux industriels (ISERI). **S**

- systèmes embarqués et supervision par applications mobiles (SESAM). **S**

LP. Métiers de l'industrie : conception de produits industriels (L3).

- conception et industrialisation de nouveaux produits. **S** ou **A**

- conception et géométrie des véhicules. **S** ou **A**

LP. Métiers de l'industrie : gestion de la production industrielle (L3).

- matériaux, mesures, instrumentation. **A**

- gestion industrielle et logistique. **S** ou **A**

LP. Métiers de l'industrie : mécatronique, robotique (L3).

- robotique. **S** ou **A**

LP. Métiers de l'informatique : administration et sécurité des systèmes et des réseaux (L3).

- administrateur de parc informatique. **A**

LP. Métiers de l'informatique : développement d'applications (L3).

- programmation internet et systèmes mobiles. **S** ou **A**

LP. Métiers de l'instrumentation, de la mesure et du contrôle qualité (L3).

- service clients et relation commerciale en équipements de laboratoire. **S** ou **A**

LP. Métiers des réseaux informatiques et télécommunications (L3).

- sécurité des réseaux et systèmes informatiques. **S** ou **A**

LP. Métiers du commerce international (L3) **S** ou **A**

LP. Optique professionnelle (L3)

- optométrie. **S** ou **A**

- management et vente en optique et lunetterie. **S** ou **A**

LP. Organisation et gestion des établissements hôteliers et de restauration (L3).

- production, qualité et management en restauration commerciale et collective. **S** ou **A**

LP. Qualité, hygiène, sécurité, santé, environnement (L3)

- bio-analyses et qualité pour les laboratoires d'analyses médicales. **S** ou **A**

LP. Systèmes automatisés, réseaux et informatique industrielle (L3).

- automatisme industriel et bâtiment intelligent. **S** ou **A**

LP. Technico-commercial (L3).

- vente de produits et services industriels. **S** ou **A**

- achat de produits et services industriels. **S** ou **A**

*Réforme des licences professionnelles. Des changements peuvent intervenir à la rentrée 2016.

Préparations aux concours

- Préparation aux concours des métiers de l'enseignement
- Préparation à l'examen d'entrée dans les centres régionaux de formation professionnelle d'avocats
- Préparation au concours d'entrée à l'école nationale de la magistrature
- Préparation aux concours de catégorie A de la fonction publique
- Préparation aux concours des IRA

Études de santé

• voir page 48

Formations d'ingénieurs

• voir page 89

Paris-Est Créteil Val-de-Marne UPEC [Paris 12]

www.u-pec.fr

Siège de la présidence

61 avenue du Général de Gaulle,
campus centre,
94010 Créteil Cedex
T. 01 45 17 10 00

Académie de Créteil

Portes ouvertes

Samedi 12 mars

- Toutes disciplines (10h à 16h)
61 avenue du Général de Gaulle,
campus centre, 94 Créteil

Informations

Service commun universitaire
d'information, d'orientation et d'insertion
professionnelle, bureau d'aide à l'insertion
professionnelle - site de Créteil
61 avenue du Général de Gaulle, campus centre,
niveau dalle bâtiment I 3 salle 039

94 Créteil

T. 0 800 74 12 12

Courriel : orientation@u-pec.fr

Orientation active : www.admission-postbac.fr

www.u-pec.fr/lyceen/orientation/orientation-active-apb/

Inscriptions

www.admission-postbac.fr

Pour les formations à recrutement particulier,
consulter le site internet de l'université.

Étudiants handicapés

Cellule Handicap

61 avenue du Général de Gaulle, maison de la santé,
94 Créteil

T. : 01 45 17 13 83

Courriel : handicap@u-pec.fr

Licences (L1 à L3)

Domaine : Arts, lettres, langues

Licence, mentions

L. Langues étrangères appliquées

portail : anglais - allemand (L1 à L3).

parcours : anglais - espagnol (L1 à L3).

L. Langues, littératures et civilisations étrangères et régionales

portail : allemand (L1).

- parcours : allemand - enseignement du 1^{er} degré (L1 à L3).

- parcours : allemand - sciences de l'information et de la communication (L1 à L3).*

- parcours : allemand - enseignement du 2nd degré (L3).

*Recrutement particulier : sur dossier.

L. Langues, littératures et civilisations étrangères et régionales

portail : anglais (L1).

- parcours : anglais - enseignement du 1^{er} degré (L1 à L3).

- parcours : anglais - sciences de l'information et de la communication (L1 à L3).*

- parcours : anglais - traduction (L2 à L3).

- parcours : anglais - enseignement du 2nd degré (L3).

*Recrutement particulier : sur dossier.

L. Langues, littératures et civilisations étrangères et régionales

portail : espagnol (L1).

- parcours : espagnol - enseignement du 1^{er} degré (L1 à L3).

- parcours : espagnol - sciences de l'information et de la communication (L1 à L3).*

- parcours : espagnol - traduction (L2 à L3).

- parcours : espagnol - enseignement du 2nd degré (L3).

*Recrutement particulier : sur dossier.

L. Lettres

portail : lettres (L1).

- parcours : lettres - enseignement du 1^{er} degré (L1 à L3).

- parcours : lettres - sciences de l'information et de la communication (L1 à L3).*

- parcours : lettres - enseignement du 2nd degré (L3).

- parcours : médiation culturelle (L3).

- parcours : rédaction professionnelle et communication multimédia (L3).

*Recrutement particulier : sur dossier.

Domaine : Droit, économie, gestion

Licence, mentions

L. Administration et échanges internationaux

parcours : administration et échanges internationaux (2 langues) (L1 à L2).

- option : administration et gestion des entreprises (L2 à L3).

- option : ressources humaines (L2 à L3).

- option : commerce et affaires internationales (L2 à L3).

parcours : international business (IB) - enseignements en anglais (L1 à L3).*

parcours : filière «classe européenne» - trois langues (anglais et deux langues au choix : allemand, espagnol, italien, portugais) (avec les universités Castilla de la Mancha et Jaén en Espagne) (L1 à L3).*

parcours : filière «classe Shanghai» - trois langues (anglais-mandarin et une langue au choix : allemand, espagnol, italien, portugais) (avec les universités Castilla de la Mancha et Jaén en Espagne) (L1 à L3).*

parcours : filière «classe Amériques» - trois langues (anglais et deux langues au choix : allemand, espagnol, italien, portugais) (avec les universités Castilla de la Mancha et Jaén en Espagne) (L1 à L3).*

*Recrutement particulier : sur dossier.

L. Droit

parcours : général (L1 à L3).

parcours : filière Jean Monnet (L1 à L3).*

parcours : carrières publiques (L1 à L3).*

parcours : juriste international, droit anglais-droit espagnol (L1 à L3).*

*Recrutement particulier : sur dossier.

L. Économie et gestion

parcours : économie et gestion (L1 à L2).

- parcours : passerelle PACES-CPGE (L2).*

- parcours : comptabilité, contrôle, audit (L3). **S** ou **A**

- parcours : économie (spécialisations : expertise économique, expertise économique - banque et finance, expertise économique - économie et traitement de l'information, expertise économique - international) (L3).

- parcours : gestion des entreprises (L3). **S** ou **A**

*Admission sur dossier et entretien après CPGE toutes filières ou PACES.

L. Économie et gestion

parcours : informatique et management (L1 à L3).*

S ou **A** (possible en L3)

parcours : management international (L1 à L3).*

*Recrutement particulier : sur dossier et entretien.

L. Science politique

parcours : science politique (2 langues) (L1 à L2).

- parcours : politiques publiques (L3).

- parcours : gestion des territoires et développement local (L3).

parcours : science politique à l'international (3 langues) (L1 à L2).*

*Recrutement particulier : sur dossier.

Domaine : Sciences humaines et sociales

Licence, mentions

L. Géographie et aménagement

portail : géographie et aménagement (L1).

- parcours : géographie et aménagement - enseignement du 1^{er} degré (L1 à L3).

- parcours : géographie et aménagement - sciences de l'information et de la communication (L1 à L3).*

- parcours : géographie et aménagement - aménagement - environnement (L3).

- parcours : géographie et aménagement - analyse spatiale - géomarketing (L3).

- parcours : géographie et aménagement - sociétés et territoires (L3).

- parcours : géographie et aménagement - enseignement du 2nd degré (L3).

*Recrutement particulier : sur dossier.

L. Histoire

portail : histoire (L1).

- parcours : histoire - enseignement du 1^{er} degré (L1 à L3).

- parcours : histoire - sciences de l'information et de la communication (L1 à L3).*

- parcours : histoire - enseignement du 2nd degré (L3).

*Recrutement particulier : sur dossier.

L. Philosophie

portail : philosophie (L1).

- parcours : philosophie - enseignement du 1^{er} degré (L1 à L3).

- parcours : philosophie - sciences de l'information et de la communication (L1 à L3).*

*Recrutement particulier : sur dossier.

L. Sciences de l'éducation

parcours : sciences de l'éducation (L1).

- parcours : éducation et enseignement (L2 à L3).

- parcours : intervention sociale, insertion, formation (L2 à L3).

- parcours : coordination d'établissements et de services pour personnes âgées (L3). **A**

- parcours : tourisme et évènementiel (L3). **A**

L. Sciences et techniques des activités physiques et sportives

parcours : STAPS (L1 à L2).

- parcours : éducation et motricité (L3).

- parcours : entraînement sportif (L3).

- parcours : management du sport (L3).

parcours : kinésithérapie et ergothérapie (L1).*

*Recrutement particulier : sur dossier. Partenariats avec les écoles de kinésithérapie de Saint-Maurice et de la Pitié-Salpêtrière (AP) (après L1 PACES, STAPS), et l'Institut d'ergothérapie de l'UPEC (après L1 PACES, STAPS, sciences et technologies).

Domaine : Sciences, technologies, santé

Licence, mentions

L. Chimie

portail CB-SVT : chimie-biologie, sciences de la vie et de la Terre (L1).

portail MISIPC : mathématiques, informatique, sciences de l'ingénieur, physique, chimie (L1).

- parcours : chimie (L2 à L3).

- parcours : chimie - biologie (L2 à L3).

- parcours : chimie - professorat des écoles (L2 à L3).

parcours : chimie - biologie international - portail CB-SVT (avec l'université de Bonn) (L1 à L3).*

*Recrutement particulier : sur dossier.

L. Informatique

portail MISIPC : mathématiques, informatique, sciences pour l'ingénieur, physique, chimie (L1).

- parcours : informatique (L2 à L3).

- parcours : informatique - professorat des écoles (L2 à L3).

S Statut de l'étudiant «Scolaire»

A Statut de l'étudiant «Apprenti»

L1, L2, L3 1^{er}, 2^e, 3^e année de licence

M1, M2 1^{er}, 2^e année de master

S1, S2, S4 1^{er}, 2^e, 4^e semestre

L. Mathématiques

portail MISIPC : mathématiques, informatique, sciences pour l'ingénieur, physique, chimie (L1).
- parcours : mathématiques et interactions (L2 à L3).
- parcours : mathématiques - professorat des écoles (L2 à L3).

L. Physique

portail MISIPC : mathématiques, informatique, sciences pour l'ingénieur, physique, chimie (L1).
- parcours : physique (L2 à L3).
- parcours : physique - professorat des écoles (L2 à L3).

L. Sciences de la vie et de la terre

portail CB-SVT : chimie-biologie, sciences de la vie et de la Terre (L1).
- parcours : biologie environnement (L2 à L3).
- parcours : biologie - géologie enseignement (L2 à L3).
- parcours : biologie - santé (L2 à L3).
- parcours : biologie - santé international (double diplôme avec l'université de Bonn)* (S2 à L3).**
- parcours : chimie - biologie (L2 à L3).
parcours : chimie - biologie international - portail CB-SVT (avec l'université de Bonn) (L1 à L3).*

*Recrutement particulier : sur dossier.

**Sous réserve.

L. Sciences pour l'ingénieur

portail MISIPC : mathématiques, informatique, sciences pour l'ingénieur, physique, chimie (L1).
- parcours : électronique et génie informatique (L2 à L3). **S** ou **A** (possible en L3)
- parcours : maintenance des systèmes industriels (L2 à L3). **S** ou **A** (possible en L3)
- parcours : mécanique (L2 à L3). **S** ou **A** (possible en L3)

Licences, double cursus (L1 à L3)

L. Allemand - anglais (double diplôme) (L1 à L3).*

L. Allemand - histoire (double diplôme) (L1 à L3).*

L. Anglais - histoire (double diplôme) (L1 à L3).*

L. Espagnol - histoire (double diplôme) (L1 à L3).*

L. Histoire - géographie et aménagement (double diplôme) (L1 à L3).*

L. Histoire - lettres (double diplôme) (L1 à L3).*

L. Histoire - philosophie (double diplôme) (L1 à L3).*

L. Mathématiques - informatique (double diplôme) (L1 à L3).*

L. Mathématiques - physique (double diplôme) (L1 à L3).*

DEUST**Métiers de la forme* S**

*Recrutement particulier : sur test.

Licence, après bac+1 (L2 à L3)

L. Médecine - philosophie (double diplôme) (L2 à L3).*

*Recrutement particulier : sur dossier et/ou entretien.

Licence, après bac+2 (L3)**L. Administration publique**

- parcours : concours de la fonction publique et des territoires (L3).
- parcours : concours de la fonction publique et politiques publiques (L3).

Licences professionnelles (L3)***LP. Activités juridiques : métiers du droit de l'immobilier (L3).**

- administration de biens. **S**
- gestion éco-patrimoniale de l'immeuble. **S**
- montage et gestion du logement locatif social. **S**

LP. Assurance, banque, finance : chargé de clientèle (L3). A

LP. Assurance, banque, finance : chargé de clientèle (L3).
- chargé de clientèle. **S**

LP. Cartographie, topographie et systèmes d'information géographique (L3).

- topographie, voirie et réseaux divers. **S** ou **A**

LP. Chimie analytique, contrôle, qualité, environnement (L3).

- chimie - analyse et contrôle des matières premières et des produits formulés. **S**

LP. Chimie et physique des matériaux (L3)

- traitement des métaux et alliages. **S** ou **A**

LP. Commerce et distribution (L3).

- management du point de vente. **A**
- management de rayon distribup. **S**

LP. Domotique (L3).

- domotique, immotique et autonomie - bâtiment communicant. **A**

LP. E-commerce et marketing numérique (L3). S**LP. Gestion des organisations de l'économie sociale et solidaire (L3).**

- management des associations. **S**

LP. Industries agroalimentaires : gestion, production et valorisation (L3).

- sécurité des aliments, assurance qualité. **A**

LP. Industries pharmaceutiques, cosmétologiques et de santé : gestion, production et valorisation (L3).

- développement du médicament. **A**

LP. Intervention sociale : accompagnement de publics spécifiques (L3).

- coordination et développement de projets pour les territoires. **S** ou **A**

LP. Intervention sociale : accompagnement social (L3).

- éducation et prévention. **S**

LP. Maintenance et technologie : systèmes pluritechniques (L3).

- maintenance nucléaire. **S**
- techniques avancées de maintenance. **S** ou **A**

LP. Maîtrise de l'énergie, électricité, développement durable (L3).

- gestion rationnelle de l'énergie électrique (GRENEL). **S** ou **A**

LP. Management des processus logistiques (L3).

- responsable d'exploitation. **S**

LP. Métiers de la communication : chargé de communication (L3).

- chargé de communication des collectivités territoriales et des associations. **S** ou **A**

LP. Métiers de la gestion et de la comptabilité : contrôle de gestion (L3) S ou A**LP. Métiers de la GRH : assistant (L3)**

- gestionnaire paie et administration du personnel. **S**
- assistant - chargé RH. **S** ou **A**

LP. Métiers de l'aménagement du territoire et de l'urbanisme (L3).

- aménagement des territoires urbains. **S**

LP. Métiers de l'électricité et de l'énergie (L3)

- chargé d'affaires contrôle électrique. **S** ou **A**

LP. Métiers de l'énergétique, de l'environnement et du génie climatique (L3).

- métrologie, diagnostic et contrôles énergétiques des bâtiments. **A**

LP. Métiers de l'entrepreneuriat (L3). S

LP. Métiers de l'immobilier : transaction et commercialisation de biens immobiliers (L3).
- activités immobilières. **A**

LP. Métiers de l'informatique : administration et sécurité des systèmes et des réseaux (L3).

- analyste d'exploitation. **S** ou **A**
- réseaux entreprises. **S** ou **A**

LP. Métiers de l'informatique : conception, développement et test de logiciels (L3).

- conception et maintenance des logiciels libres. **S** ou **A**
- sécurité des données. **S** ou **A**

LP. Métiers de l'instrumentation, de la mesure et du contrôle qualité (L3).

- métrologie et qualité des matériaux et des objets finis. **A**

LP. Métiers des réseaux informatiques et télécommunications (L3).

- administration des réseaux multimédia (ARM). **S**
- administration et sécurité des réseaux (ASUR). **S**
- réseaux informatiques, mobilité, sécurité (RIMS). **S** ou **A**
- systèmes et composants en télémédecine (SCT). **A**

LP. Métiers du BTP : bâtiment et construction (L3).

- chargé d'affaires en bâtiment. **S** ou **A**

LP. Métiers du commerce international (L3).

- gestion de flux, administration des achats-ventes à l'international. **S**
- marchés d'Asie. **S**
- marchés d'Amérique. **S**
- marchés européens. **S**
- marchés méditerranéens. **S**
- marchés d'Afrique et de l'Océan indien. **S**

LP. Organisation et gestion des établissements hôteliers et de restauration (L3).

- management hôtelier. **S**

LP. Santé, vieillissement et activités physiques adaptées (L3). S**LP. Systèmes automatisés, réseaux et informatique industrielle (L3). S ou A****LP. Technico-commercial (L3).**

- commercialisation des produits et services industriels. **A**

*Réforme des licences professionnelles. Des changements peuvent intervenir à la rentrée 2016.

Préparations aux concours

- Préparation aux concours des métiers de l'enseignement
- Préparation à l'examen d'entrée dans les centres régionaux de formation professionnelle d'avocats
- Préparation au concours d'entrée à l'école nationale de la magistrature
- Préparation aux concours de catégorie A de la fonction publique
- Préparation aux concours des IRA

Études de santé

- voir page 48

Formations d'ingénieurs

- voir page 89

Paris 13 [Paris 13]

www.univ-paris13.fr

Siège de la présidence

99 avenue Jean-Baptiste Clément,
93430 Villetaneuse
T. 01 49 40 30 00

Académie de Créteil

Portes ouvertes

Samedi 23 janvier

- Santé, sciences de la vie, STAPS, sciences
sanitaires et sociales (10h à 16h)

Campus de Bobigny, 74 rue Marcel Cachin,
93 Bobigny

- Sciences, école d'ingénieurs
(10h à 13h et 14h à 17h)

Campus de Villetaneuse, 99 avenue Jean Baptiste
Clément, 93 Villetaneuse

Judi 12 mai

- Toutes disciplines (printemps
à la fac) (9h30 à 16h)

Campus de Villetaneuse, 99 avenue Jean Baptiste
Clément, 93 Villetaneuse

Informations

Service commun universitaire d'information,
d'orientation et d'insertion professionnelle

Internet : www.scuio.univ-paris13.fr

- Campus de Villetaneuse

99 avenue Jean-Baptiste Clément, grand hall,
93 Villetaneuse, T. 01 49 40 40 11

Courriel : sec.scuioip@univ-paris13.fr

- Antenne de Bobigny

1 rue de Chablis, 93 Bobigny, T. 01 48 38 88 38

Courriel : bob.scuioip@univ-paris13.fr

Orientation active : www.admission-postbac.fr

www.scuio.univ-paris13.fr/oa

Inscriptions

www.admission-postbac.fr

Pour les formations à recrutement particulier,
consulter le site internet de l'université.

Etudiants handicapés

Direction de la scolarité et de la vie universitaire,
Secteur Handicap étudiant

Campus de Villetaneuse, grand hall, 93 Villetaneuse
T. 01 49 40 44 83

Courriel : scol-handi@univ-paris13.fr

Licences (L1 à L3)

Domaine : Arts, lettres, langues

Licence, mentions

L. Langues étrangères appliquées

parcours : anglais - allemand (L1 à L3).

parcours : anglais - espagnol (L1 à L3).

L. Langues, littératures et civilisations étrangères et régionales

parcours : anglais (L1 à L3).

parcours : anglais - espagnol (L1 à L3).

parcours : espagnol (L1 à L3).

parcours : espagnol - arabe (L1 à L3).

L. Lettres

parcours : lettres (L1 à L3).

parcours : lettres-humanités numériques (L1 à L3).

- parcours : arts et culture (L3).

Domaine : Droit, économie, gestion

Licence, mentions

L. Administration économique et sociale

tronc commun (L1 à L2).

- parcours : échanges internationaux (L3).

- parcours : action publique et sociale (L3).

- parcours : administration publique (L3).

- parcours : entreprise (L3).

L. Droit (L1 à L3)

L. Economie et gestion

tronc commun (L1 à L2).

- parcours : économie de l'entreprise (L3).

- parcours : économie, banque, finance (L3).

- parcours : comptabilité contrôle audit (L3).

- parcours : contrôle de gestion et finance d'entreprise (L3).

parcours : linguistique renforcée (coréen débutant
et anglais renforcé) (L1 à L3).

L. Science politique

parcours : sociologie et science politique (L1 à L3).

Domaine : Sciences humaines et sociales

Licence, mentions

L. Géographie et aménagement

parcours : géographie, environnement,
aménagement (L1 à L3).

parcours : géographie-humanités numériques (L1 à L3).

- parcours : géographie et histoire (L2 à L3).

L. Histoire

parcours : histoire (L1 à L3).

parcours : histoire - humanités numériques (L1 à L3).

- parcours : histoire et géographie (L2 à L3).

L. Information-communication (L1 à L3)*

*Recrutement particulier : sur dossier.

L. Psychologie

tronc commun (L1 à L2).

- parcours : psychologie clinique et psychopathologique (L3).

- parcours : psychologie du développement (L3).

- parcours : psychologie cognitive (L3).

- parcours : psychophysiologie (L3).

- parcours : psychologie sociale (L3).

Domaine : Sciences, technologies, santé

Année préparatoire aux études de santé (L1)*

*Recrutement particulier : sur dossier (pour
bacheliers de Seine-Saint-Denis).

Licence, mentions

L. Informatique (L1 à L3).

L. Mathématiques

tronc commun (L1 à L2).

- parcours : mathématiques pour l'enseignement
et la recherche (L3).

- parcours : mathématiques appliquées à l'économie
et la finance (L3).

- parcours : modélisation et ingénierie mathématiques (L3).

L. Physique, chimie

tronc commun (L1 à L2).

- parcours : biomatériaux (L3).

- parcours : génie des procédés (L3).

- parcours : physique et sciences des matériaux (L3).

L. Sciences de la vie

tronc commun (L1 à L2).

- parcours : structure des biomolécules (L3).

- parcours : biologie cellulaire et physiologie (L3).

parcours : sciences de la vie - géographie (L1 à L3)

L. Sciences et techniques des activités physiques et sportives

tronc commun (L1 à L2).

- parcours : activité physique adaptée et santé (L3).

- parcours : éducation et motricité (L3).

- parcours : entraînement sportif (L3).

L. Sciences pour l'ingénieur

tronc commun (L1 à L2).

- parcours : traitement de l'information (L3).

- parcours : optoélectronique et nanotechnologies (L3).

L. Sciences sanitaires et sociales

parcours : sciences sanitaires et sociales (L1 à L3).

parcours : module de préparation du concours
infirmier (L1).

Licence, double cursus (L1 à L3)

L. Mathématiques - informatique (double licence) (L1 à L3).

Licence, après bac+1 (L2 à L3)

L. Sciences de l'éducation

tronc commun (L2)

- parcours : loisir - jeu - éducation (L3).

- parcours : insertion et interventions sociales sur les
territoires (L3).

Licence, après bac+2 (L3)

L. Administration économique et sociale

- parcours : administration publique (L3).

Licences professionnelles (L3)*

LP. Assurance, banque, finance : chargé
de clientèle (L3) **S** ou **A**

LP. Assurance, banque, finance : chargé
de clientèle (L3)

- assurance. **A**

LP. Assurance, banque, finance : supports
opérationnels (L3) **S** ou **A**

LP. Intervention sociale : accompagnement
social (L3) **S**

LP. Management des activités commerciales (L3).

- commercialisation de produits de luxe. **A**

- hôtellerie et restauration. **A**

- management commercial de l'événementiel. **A**

LP. Management et gestion des organisations (L3). **A**

LP. Métiers de la gestion et de la comptabilité :
comptabilité et paie (L3). **S** ou **A**

LP. Métiers de la gestion et de la comptabilité :
contrôle de gestion (L3). **S**

LP. Métiers de la gestion et de la comptabilité :
fiscalité (L3). **A**

LP. Métiers de la gestion et de la comptabilité :
responsable de portefeuille clients en cabinet
d'expertise (L3). **S**

LP. Métiers de la gestion et de la comptabilité :
révision comptable (L3). **A**

LP. Métiers de la GRH : formation, compétences et
emploi (L3).

- management des emplois et des
compétences. **S** ou **A**

LP. Métiers de l'animation sociale, socio-éducative et
socioculturelle (L3). **S** ou **A**

LP. Métiers de l'électronique : communication,
systèmes embarqués (L3).

- électronique et informatique industrielle appliquées aux
industriels du transport. **S**

LP. Métiers de l'électronique : microélectronique,
optique (L3).

- électronique, optique et nanotechnologies. **S**

LP. Métiers de l'entrepreneuriat (L3). **S** ou **A**

S Statut de l'étudiant «Scolaire»

A Statut de l'étudiant «Apprenti»

L1, L2, L3 1^{er}, 2^e, 3^e année de licence

M1, M2 1^{er}, 2^e année de master

S1, S2, S4 1^{er}, 2^e, 4^e semestre

LP. Métiers de l'industrie : conception et amélioration de processus et procédés industriels (L3).

- métrologie dimensionnelle, qualité de la production en mécanique. **A**

LP. Métiers de l'industrie : gestion de la production industrielle (L3).

- étude de signalisation ferroviaire. **A**
- management et ingénierie des systèmes multitechniques. **A**

LP. Métiers de l'industrie : mécanique (L3).

- conception collaborative (CC). **A**
- conception et fabrication assistées par ordinateur (CFAO). **A**
- mécatronique, robotique de service. **A**

LP. Métiers de l'informatique : administration et sécurité des systèmes et des réseaux (L3)

- réseaux et télécommunications administration et sécurité des réseaux. **S** ou **A**

LP. Métiers de l'informatique : conception, développement et test de logiciels (L3).

- génie logiciel, système d'information. **S** ou **A**

LP. Métiers du jeu vidéo (L3).

- level designer et game designer. **S**

LP. Métiers du marketing opérationnel (L3).

- marketing territorial. **A**

LP. Métiers du notariat (L3). **S****LP. Métiers du numérique : conception, rédaction et réalisation web (L3).**

- scénariste multimédia. **A**
- concepteur et intégrateur web et mobiles. **S** ou **A**
- gestionnaire de contenus numériques et stratégies web. **A**

LP. Qualité, hygiène, sécurité, santé, environnement (L3).

- management des risques. **A**

LP. Sécurité des biens et des personnes (L3). **A****LP. Services à la personne (L3). **A******LP. Techniques du son et de l'image (L3)**

- infographiste webdesigner. **S** ou **A**

*Réforme des licences professionnelles. Des changements peuvent intervenir à la rentrée 2016.

Préparations aux concours

- Préparation aux concours des métiers de l'enseignement
- Préparation à l'examen d'entrée dans les centres régionaux de formation professionnelle d'avocats
- Préparation au concours d'entrée à l'école nationale de la magistrature

Études de santé

- voir page 48

Formations d'ingénieurs

- voir page 89

Cergy-Pontoise

[Cergy]

www.u-cergy.fr

Siège de la présidence

33 boulevard du Port, 95011 Cergy Cedex
T. 01 34 25 60 00

Académie de Versailles**Portes ouvertes****Samedi 6 février**

- Toutes disciplines (11h à 17h)

33 boulevard du Port, 95 Cergy

Informations

Service commun universitaire d'information, d'orientation et d'insertion professionnelle

33 boulevard du Port, Tour des Chênes, rez-de-chaussée, 95 Cergy, T. 01 34 25 63 22

Courriel : scuio@ml.u-cergy.fr

Orientation active : www.admission-postbac.fr

Inscriptions

www.admission-postbac.fr

Pour les formations à recrutement particulier, consulter le site internet de l'université.

Étudiants handicapés

Les Chênes 2, rez-de-chaussée, salle n°4, 95 Cergy-Pontoise, T. 01 34 25 61 38

Courriel : handicap@ml.u-cergy.fr

Licences (L1 à L3)

Domaine : Arts, lettres, langues

Licence, mentions**L. Langues étrangères appliquées**

parcours : anglais - allemand (L1 à L3).

parcours : anglais - chinois (L1 à L3).*

parcours : anglais - espagnol (L1 à L3).

parcours : anglais - japonais (L1 à L3).*

parcours : cursus master en ingénierie (CMI) ingénierie internationale du tourisme culturel et des territoires, anglais - chinois (L1 à M2).*

parcours : cursus master en ingénierie (CMI) ingénierie internationale du tourisme culturel et des territoires, anglais - espagnol (L1 à M2).*

parcours : cursus master en ingénierie (CMI) ingénierie internationale du tourisme culturel et des territoires, anglais - japonais (L1 à M2).*

*Recrutement particulier : sur dossier.

L. Langues, littératures et civilisations étrangères et régionales

parcours : anglais (L1 à L3).

parcours : espagnol (L1 à L3).

L. Lettres

tronc commun : lettres modernes (S1).

- parcours : journalisme, édition, communication (S2 à L3).

- parcours : lettres, enseignement du français (S2 à L3).

- parcours : lettres, recherche, création (S2 à L3).

parcours : lettres et arts vivants (L1)

- parcours : danse (L1 à L3).*

- parcours : musique (L1 à L3).*

- parcours : théâtre (L1 à L3).*

*Recrutement particulier : sur dossier et audition.

Domaine : Droit, économie, gestion

Licence, mentions**L. Droit**

parcours : droit (L1 à L3).

parcours : droit anglo-américain - DU droit anglo-américain (L1 à L3).*

*Recrutement particulier : sur dossier.

L. Droit

parcours : droit allemand - DU droit allemand (L1 à L3).*

parcours : droit espagnol - DU droit espagnol et latino-américain (L1 à L3).*

*Recrutement particulier : sur dossier.

L. Économie

portail : économie, finance et gestion (L1).

- parcours : économie et finance (L2 à L3).

parcours : économie et finance - DU economics and corporate english (formation renforcée en anglais) (L1 à L3).*

parcours : cursus master en ingénierie (CMI), ingénierie financière (L1 à M2).*

*Recrutement particulier : sur dossier et/ou entretien.

L. Gestion

portail : économie, finance, gestion (L1).

- parcours : gestion (L2 à L3).

L. Licence intégrée franco-allemande en droit (L1 à L3).*

*Recrutement particulier : sur dossier.

Domaine : Sciences humaines et sociales

Licence, mentions**L. Géographie et aménagement**

tronc commun : géographie (L1).

- parcours : études urbaines (L2 à L3).

- parcours : patrimoine (L2 à L3).

- parcours : géographie - histoire (L2 à L3).

L. Histoire

tronc commun : histoire (L1).

- parcours : histoire (L2 à L3).

- parcours : histoire - géographie (L2 à L3).

- parcours : journalisme, édition, communication (L2 à L3).

- parcours : patrimoine (L2 à L3).

Domaine : Sciences, technologies, santé

Licence, mentions**L. Chimie**

portail : physique, chimie, sciences de la Terre et ingénierie (L1).

- parcours : chimie (L2 à L3).

parcours connexe : chimie, physique - cycle universitaire de préparation aux concours d'entrée aux grandes écoles (CUPGE) (L1 à L2).*

parcours connexe : cursus master en ingénierie (CMI), chimie (chimie macro et moléculaire pour l'énergie et la santé) (L1 à M2).*

*Recrutement particulier : sur dossier et/ou entretien.

L. Electronique, énergie électrique, automatique

portail : mathématiques, informatique, physique et ingénierie (L1).

- parcours : approfondissement sciences pour l'ingénieur (L2).

- parcours : électrotechnique, automatique (L3).

parcours connexe : cursus master en ingénierie (CMI), EEA (traitement de l'information et gestion de l'énergie) (L1 à M2).*

*Recrutement particulier : sur dossier et entretien.

L. Génie civil

portail : mathématiques, informatique, physique et ingénierie (L1).

- parcours : approfondissement sciences pour l'ingénieur (L2).

- parcours : génie civil (L3).

parcours connexe : cursus master en ingénierie (CMI), génie civil (L1 à M2).*

*Recrutement particulier : sur dossier et entretien.

L. Informatique

portail : mathématiques, informatique, physique et ingénierie (L1).

- parcours : approfondissement informatique (L2).

- parcours : informatique (L3).

parcours connexe : cursus master en ingénierie (CMI), informatique (systèmes intelligents communicants) (L1 à M2).*

*Recrutement particulier : sur dossier et entretien.

L. Mathématiques

portail : mathématiques, informatique, physique et ingénierie (L1).
 - parcours : approfondissement mathématiques (L2).
 - parcours : mathématiques (L3).
parcours connexe : mathématiques, physique - cycle universitaire de préparation aux concours d'entrée aux grandes écoles (CUPGE) (L1 à L2).*
parcours connexe : éducation et formation, pluridisciplinaire (L3).

*Recrutement particulier : sur dossier.

L. Physique

portail : physique, chimie, sciences de la Terre et ingénierie (L1).
portail : mathématiques, informatique, physique et ingénierie (L1).
 - parcours : approfondissement physique (L2).
 - parcours : physique (L3).
 - parcours : physique et simulation (L3).
parcours connexe : mathématiques, physique - cycle universitaire de préparation aux concours d'entrée aux grandes écoles (CUPGE) (L1 à L2).*

*Recrutement particulier : sur dossier.

L. Physique, chimie

portail : physique, chimie, sciences de la Terre et ingénierie (L1).
parcours : physique-chimie (L2 à L3).
parcours connexe : chimie, physique - cycle universitaire de préparation aux concours d'entrée aux grandes écoles (CUPGE) (L1 à L2).*

*Recrutement particulier : sur dossier.

L. Sciences de la terre

portail : physique, chimie, sciences de la Terre et ingénierie (L1).
 - parcours : sciences de la Terre et environnement (L2 à L3).

L. Sciences de la vie

portail : biologie et ingénierie (L1).
 - parcours : sciences de la vie (L2).
 - parcours : biochimie et biologie cellulaire (L3).
 - parcours : sciences de la vie et de la nature (L2).
 - parcours : biologie générale et sciences de la Terre (L3).
parcours connexe : cursus master en ingénierie (CMI), biologie (biomatériaux pour la santé) (L1 à M2).*

*Recrutement particulier : sur dossier et entretien.

Licences, après bac+2 (L3)

L. Administration publique (L3)

L. Gestion (L3)
 - parcours : passerelle DUT GEA - passerelle DUT TC (L3).

Licences professionnelles (L3)*

LP. Biologie analytique et expérimentale (L3).

- biologie de la cellule eucaryote. **A**

LP. Chimie : formulation (L3).

- formulation industrielle. **S** ou **A**

LP. Commerce et distribution (L3).

- distrisup management. **A**

LP. Commercialisation de produits et services (L3).

- management et gestion commerciale des services. **A**

LP. Industries pharmaceutiques, cosmétologiques et de santé : gestion, production et valorisation (L3).

- méthodes et techniques d'analyse des produits cosmétiques : chargé de tests en conception et qualité. **S**

LP. Maintenance des systèmes industriels, de production et d'énergie (L3).

- infrastructures ferroviaires : signalisation. **A**

LP. Management des activités commerciales (L3)

- management et gestion commerciale. **S** ou **A**

- transport de voyageurs. **S** ou **A**

LP. Management des processus logistiques (L3).

- management de la chaîne logistique. **A**

LP. Management des transports et de la distribution (L3).

- transport de marchandises. **S** ou **A**

- gestion des réseaux ferrés. **A**

LP. Métiers de la communication : chargé de communication (L3).

- communication de proximité et nouveaux médias. **A**

- chargé de communication culturelle et multimédia. **A**

LP. Métiers de la gestion et de la comptabilité : comptabilité et paie (L3). S

LP. Métiers de la gestion et de la comptabilité : révision comptable (L3). S

LP. Métiers de la médiation par des approches artistiques et culturelles (L3).

- médiation culturelle et valorisation des expressions artistiques. **S**

LP. Métiers de l'industrie : conception et amélioration de processus et procédés industriels (L3).

- lean management. **A**

LP. Métiers de l'industrie : mécatronique, robotique (L3).

- mécatronique. **A**

LP. Métiers de l'informatique : applications web (L3).

- développeur web et multimédia option objets connectés. **S** ou **A**

- développeur web et multimédia option développement mobile. **S** ou **A**

- développeur web et multimédia option gestion de projets. **S** ou **A**

- web et applications mobiles. **S** ou **A**

LP. Métiers des arts culinaires et des arts de la table (L3).

- création et développement en design et art culinaire. **S**

- culture gastronomique française et européenne. **S**

- management opérationnel de la restauration gastronomique à vocation internationale. **S**

- traiteur événementiel et banqueting. **S**

LP. Métiers des réseaux informatiques et télécommunications (L3).

- réseaux et sécurité. **S** ou **A**

LP. Métiers du BTP : bâtiment et construction (L3).

- gestion technique du patrimoine immobilier. **S** ou **A**

- bureau d'étude et conception technique. **S** ou **A**

LP. Métiers du BTP : génie civil et construction (L3).

- infrastructures ferroviaires. **A**

LP. Métiers du BTP : travaux publics (L3).

- infrastructures routières et aménagements urbains. **A**

LP. Métiers du commerce international (L3).

- technico-commercial en commerce international. **S** ou **A**

LP. Métiers du numérique : conception, rédaction et réalisation web (L3).

- infographiste, webmaster et multimédia. **A**

LP. Métiers du tourisme et des loisirs (L3)

- responsable international de structures de loisirs, d'accueil et de voyages. **S**

LP. Organisation et gestion des établissements hôteliers et de restauration (L3).

- direction des services d'hébergement en hôtellerie internationale. **A**

LP. Protection et valorisation du patrimoine historique et culturel (L3).

- préservation et valorisation du patrimoine bâti. **S** ou **A**

LP. Qualité, hygiène, sécurité, santé, environnement (L3).

- système de management intégré. **S** ou **A**

- santé, sécurité, environnement. **S** ou **A**

LP. Systèmes automatisés, réseaux et informatique industrielle (L3).

- métiers de la supervision. **A**

LP. Technico-commercial (L3).

- commercialisation des produits et services industriels. **S** ou **A**

*Réforme des licences professionnelles. Des changements peuvent intervenir à la rentrée 2016.

Préparations aux concours

• Préparation aux concours des métiers de l'enseignement

• Préparation à l'examen d'entrée dans les centres régionaux de formation professionnelle d'avocats

Évry-Val-d'Essonne [Évry]

www.univ-evry.fr

Siège de la présidence

23 boulevard François Mitterrand, bâtiment Ile-de-France, 91025 Évry Cedex
 T. 01 69 47 71 25

Courriel : presidence@univ-evry.fr

Académie de Versailles

Portes ouvertes

Samedi 13 février

- Toutes disciplines (10 à 17h)

Campus d'Évry, boulevard François Mitterrand, 91 Évry

Informations

Direction de la réussite étudiante

23 boulevard François Mitterrand, bâtiment Ile-de-France, 91 Évry, T. 01 69 47 76 17
 Courriel : orientation.dr@univ-evry.fr

Orientation active : www.admission-postbac.fr

Courriel : orientation-active@univ-evry.fr

Inscriptions

www.admission-postbac.fr

Pour les formations à recrutement particulier, consulter le site internet de l'université.

Étudiants handicapés

Pôle accueil handicap, T. 01 69 47 71 84

Licences (L1 à L3)

Domaine : Arts, lettres, langues

Licence, mentions

L. Arts du spectacle

portail : musique et arts du spectacle (L1).
 - parcours : spectacle et musique (L1 à L3).

L. Langues étrangères appliquées

parcours : anglais-allemand (L1 à L3).
parcours : anglais-espagnol (L1 à L3).

L. Musicologie

portail : musique et arts du spectacle (L1).
 - parcours : musique et musicologie (L1 à L3).

Domaine : Droit, économie, gestion

Licence, mentions

L. Administration économique et sociale

tronc commun (L1 à L2).
 - parcours : gouvernance et encadrement, social, santé et territoires (L3). **S** ou **A**

- parcours : gouvernance et encadrement des organisations (L3).

- parcours : pluridisciplinaire enseignement (L3).

L. Droit

tronc commun (L1 à L2).

- parcours : droit (L3).

- parcours : juriste d'entreprise (L3).

L. Économie et gestion

tronc commun (L1 à L2).

- parcours : économie (L3).

- parcours : gestion option comptabilité - contrôle de gestion (L3). **S** ou **A**

- parcours : gestion option marketing (L3). **S** ou **A**

S Statut de l'étudiant «Scolaire»

A Statut de l'étudiant «Apprenti»

L1, L2, L3 1^{er}, 2^e, 3^e année de licence

M1, M2 1^{er}, 2^e année de master

S1, S2, S4 1^{er}, 2^e, 4^e semestre

Domaine : Sciences humaines et sociales

Licence, mentions

L. Histoire

- tronc commun** (L1 à L2).
- parcours : histoire et civilisations (L3).
- parcours : histoire et géographie (L3).
- parcours : pluridisciplinaire et enseignement (L3).

L. Sociologie

- tronc commun** (L1 à L2).
- parcours : sociologie (L3).
- parcours : pluridisciplinaire enseignement (L3).

Domaine : Sciences, technologies, santé

Licence, mentions

L. Informatique

- tronc commun** (L1 à L2).
- parcours : conception et intelligence des logiciels et des systèmes (CILS) (L3).
- parcours : méthodes informatiques appliquées à la gestion des entreprises (MIAGE) (L3).
- parcours : architecture des systèmes en réseaux (ASR) (L3).
- parcours : bio - informatique (BI) (L3).

L. Mathématiques

- tronc commun** (L1 à L2).
- parcours : mathématiques et applications (L3).
- parcours : mathématiques et économie (L3).
- parcours : pluridisciplinaire et enseignement (L3).

L. Physique, chimie

- tronc commun** (L1 à L2).
- parcours : chimie (L3).
- parcours : physique (L3).
- parcours : physique - chimie (L3).
- parcours : pluridisciplinaire et enseignement (L3).

L. Sciences de la vie

- tronc commun** (L1 à L2).
- parcours : biologie, physique, chimie (L3).
- parcours : biologie et informatique (L3).
- parcours : génomique, physiologie et santé (L3).
- parcours : pluridisciplinaire et enseignement (L3).

L. Sciences et techniques des activités physiques et sportives

- tronc commun** (L1).
- parcours : activité physique adaptée (L2 à L3).
- parcours : éducation et motricité (L2 à L3).
- parcours : entraînement sportif (L2 à L3).

L. Sciences pour l'ingénieur

- tronc commun** (L1 à L2).
- parcours : aéronautique et spatial (L3).
- parcours : automatique et génie électrique (L3).
- parcours : design industriel (L3).
- parcours : génie informatique (L3).
- parcours : génie mécanique (L3).
- parcours : métiers de l'enseignement (L3).
- parcours : robotique, productive, logistique (L3).

*Sous réserve.

Licences, double cursus (L1 à L3)

L. Droit et économie (double licence) (L1 à L3).*

L. Mathématiques et économie (double licence) (L1 à L3).*

L. Sciences de la vie - informatique (double licence) (L1 à L3).*

L. Sociologie - histoire (double licence) (L1 à L3).

*Recrutement particulier : sur dossier et/ou entretien.

DEUST

DEUST Animation et gestion des activités physiques et sportives ou culturelles* S

DEUST Métiers de l'aménagement et des activités sociales*

parcours : médiation éducative et sportive. **S** ou **A**
parcours : médiation urbaine et sociale. **S** ou **A**

*Recrutement particulier : sur dossier.

Licences professionnelles (L3)*

LP. Assurance, banque, finance : chargé de clientèle (L3)

- chargé de la clientèle particuliers. **S**

LP. Bio-industries et biotechnologies (L3)

- bio-industrie et biotechnologies.** **S**

LP. Commercialisation de produits et services (L3)

- produits financiers patrimoniaux.** **S**
- produits financiers de prévoyance.** **S**

LP. Domotique (L3)

- gestion technique et du handicap dans les bâtiments. **S**

LP. E-commerce et marketing numérique (L3)

- commerce, marketing et commerce sur internet. **S**

LP. Gestion des achats et des approvisionnements (L3). A

LP. Logistique et pilotage des flux (L3)

- gestion de la chaîne logistique internationale et pilotage des achats. **S**
- gestion de la chaîne logistique internationale des produits alimentaires. **S**

LP. Logistique et transports internationaux (L3)

- logistique aéroportuaire et transport aérien.** **A**

LP. Maintenance et technologie : contrôle industriel (L3)

- bureau d'études en automatismes, service maintenance industrielle.** **S**

LP. Management des processus logistiques (L3)

- gestion de la chaîne logistique. **A**

LP. Management et gestion des organisations (L3)

- création, reprise de PME - PMI. **S**
- développement d'activité dans les PME - PMI.** **S**

LP. Matériaux et structures : gestion, conception et industrialisation (L3). S

LP. Métiers de la communication : chargé de communication (L3)

- chargé de communication, institutionnelle, corporate. **S** ou **A**

LP. Métiers de la gestion et de la comptabilité : comptabilité et paie (L3).** A

LP. Métiers de la gestion et de la comptabilité : responsable de portefeuille clients en cabinet d'expertise (L3). S

LP. Métiers de la GRH : assistant (L3). S

LP. Métiers de l'aménagement du territoire et de l'urbanisme (L3)

- voirie et réseaux divers - conception et maîtrise d'oeuvre. **S**

LP. Métiers de l'électricité et de l'énergie (L3)

- gestion électrique des systèmes automatisés (GESA).** **S**

LP. Métiers de l'énergétique, de l'environnement et du génie climatique (L3)

- efficacité énergétique et énergies renouvelables. **S**

LP. Métiers de l'immobilier : gestion et développement de patrimoine immobilier (L3)

- gestion et développement de patrimoine immobilier. **S**
- maintenance des équipements.** **S**

LP. Métiers de l'immobilier : transaction et commercialisation de biens immobiliers (L3). S

LP. Métiers de l'industrie : conception de produits industriels (L3)

- ingénierie mécanique et environnement. **A**

LP. Métiers de l'industrie : conception et amélioration de processus et procédés industriels (L3)** S

LP. Métiers de l'industrie : industrie aéronautique (L3)

- bureau méthodes pour la production aéronautique. **S**
- techniques et maintenance aéronautique.** **S**

LP. Métiers de l'industrie : mécanique (L3)

- méthodes et outils pour la CAO et la simulation. **S**

LP. Métiers de l'industrie : mécatronique, robotique (L3) S

LP. Métiers de l'informatique : applications web (L3)

- développement avancé d'applications web intranet et internet **S**
- administration et sécurisation des réseaux et des services intranet et internet **S**

LP. Métiers de l'informatique : systèmes d'information et gestion de données (L3)

- conception intégration et gestion des systèmes d'information - analyse de bases de données et systèmes décisionnels (CIGSINFO ABDD). **S**
- conception intégration et gestion des systèmes d'information - analyse de production systèmes réseaux et application (CIGSINFO APSRA). **S**

LP. Métiers des réseaux informatiques et télécommunications (L3)

- intégration des systèmes voix données. **S**

LP. Métiers du BTP : bâtiment et construction (L3)

- management et ingénierie des entreprises de façades. **S**

LP. Métiers du décisionnel et de la statistique (L3)

- études en marketing et qualité de service. **S**

LP. Métiers du design (L3)

- développement d'applications mobiles.** **S**

LP. Métiers du numérique : conception, rédaction et réalisation web (L3)

- création et gestion de projets multimédia (CGPM).** **A**

LP. Métiers du tourisme : commercialisation des produits touristiques (L3).** S

LP. Organisation et gestion des établissements hôteliers et de restauration (L3)

- management des entreprises de l'hôtellerie et de la restauration. **S**

LP. Protection et valorisation du patrimoine historique et culturel (L3)

- protection et valorisation du patrimoine historique, culturel et naturel.** **S**

LP. Qualité, hygiène, sécurité, santé, environnement (L3)

- management de la qualité responsable. **S** ou **A**

LP. Services à la personne (L3)

- management de l'aide à la personne. **S**

LP. Technico-commercial (L3)

- vente et commercialisation de produits industriels. **S**

LP. Techniques du son et de l'image (L3)

- techniques du son et de l'image.** **S**

*Réforme des licences professionnelles. Des changements peuvent intervenir à la rentrée 2016.

**Sous réserve.

Préparation aux concours

- Préparation aux concours des métiers de l'enseignement

Formations d'ingénieurs

- voir page 89

Paris-Est Marne-La-Vallée [UPEM]

www.u-pem.fr

Siège de la présidence

5 boulevard Descartes, cité Descartes,
77420 Champs-sur-Marne Cedex 02
T. 01 60 95 75 00

Académie de Créteil

Portes ouvertes

Samedi 13 février

- Toutes disciplines (9h30 à 17h30)
5 boulevard Descartes, bâtiment Copernic,
77 Champs-sur-Marne

Informations

Service information, orientation,
insertion professionnelle
5 boulevard Descartes - Cité Descartes,
Bâtiment Copernic, salle 0B089,
77 Champs-sur-Marne, T. 01 60 95 76 76
Courriel : sio@u-pem.fr

Orientation active : www.admission-postbac.fr

Inscriptions

www.admission-postbac.fr
Pour les formations à recrutement particulier,
consulter le site internet de l'université.

Étudiants handicapés

Service de la vie étudiante
Point accueil handicap, cité Descartes,
maison de l'étudiant, bureau B02,
77 Champs-sur-Marne, T. 01 71 40 81 96
Courriel : accueilhandicap@u-pem.fr ;
vie.etudiante@u-pem.fr

Licences (L1 à L3)

Domaine : Arts, lettres, langues

Licence, mentions

L. Arts

tronc commun : musique et métiers du son (L1 à L3).*
parcours : cinéma et audiovisuel (L1 à L3).*
parcours : études visuelles, multimédia et arts numériques (L1 à L3).*

*Recrutement particulier : sur dossier.

L. Langues étrangères appliquées

parcours : anglais-allemand (L1 à L3).
parcours : anglais-espagnol (L1 à L3).

L. Langues, littératures et civilisations étrangères et régionales

parcours : anglais (L1 à L3).
parcours : espagnol (L1 à L3).

L. Lettres

parcours : lettres modernes (L1 à L3).
- parcours : français langue étrangère (L3).
- parcours : lettres modernes appliquées - création, édition et culture numérique (L3).

Domaine : Droit, économie, gestion

Licence, mention

L. Économie et gestion

tronc commun (L1 à L2).
- parcours : comptabilité contrôle audit (L3).
- parcours : économie (L3).
- parcours : gestion des entreprises (L3).
- parcours : management international (L3).

- parcours : management, ingénierie des services et patrimoine immobilier (MPI) (L3). **S** ou **A**
- parcours : management, ingénierie des services et technologies de l'information et de la communication (MITIC) (L3). **S** ou **A**

parcours : classe préparatoire 'économie-gestion' (concours ENS Cachan et écoles de commerce) (L1 à L2).*

*Recrutement particulier : élèves inscrits en classe préparatoire du lycée André Bouloche à Livry Gargan.

Domaine : Sciences humaines et sociales

Licence, mentions

L. Géographie et aménagement

tronc commun : géographie - histoire - sociologie (L1).
- parcours : aménagement et études urbaines (L2 à L3).
- parcours : géographie sociale et culturelle (L2 à L3).
- parcours : enseignement du 1^{er} degré (L3).
- parcours : enseignement du 2nd degré (L3).

L. Histoire

tronc commun : géographie - histoire - sociologie (L1).
- parcours : histoire (L2 à L3).
- parcours : histoire, ville et culture (L3).
- parcours : enseignement du 1^{er} degré (L3).
- parcours : enseignement du 2nd degré (L3).
parcours : préparation Sciences po - IEP de province (avec les lycées A. Schweitzer au Raincy et A. Bouloche à Livry Gargan) (L1).*

*Recrutement particulier : sur dossier.

L. Sciences et techniques des activités physiques et sportives

tronc commun : éducation et motricité-management du sport (L1 à L2).
- parcours : éducation et motricité (L3).
- parcours : enseignement du 1^{er} degré : éducation et motricité (L3).
- parcours : enseignement du 2nd degré : éducation et motricité (L3).
- parcours : management du sport (L3).
parcours : métiers des activités équestres de sport et de loisirs (L1 à L3).*
parcours : métiers de l'animation du tennis (L1 à L3).*

*Recrutement particulier : sur dossier (pratique du sport exigée).

L. Sociologie

tronc commun : géographie - histoire - sociologie (L1).
- parcours : sociologie (L2 à L3).
- parcours : métiers du social (L3).
- parcours : métiers de l'enseignement (L3).
- parcours : métiers de la ville et de l'environnement (L3).
- parcours : métiers de l'entreprise (L3).
parcours : préparation Sciences Po - IEP de province (avec les lycées A. Schweitzer au Raincy et A. Bouloche à Livry Gargan) (L1).*

*Recrutement particulier : sur dossier.

Domaine : Sciences, technologies, santé

Licence, mentions

L. Informatique

tronc commun : informatique - mathématiques (L1).
- parcours : informatique (L2 à L3). **S** ou **A** (possible en L3)

L. Mathématiques

tronc commun : informatique - mathématiques (L1).
- parcours : mathématiques (L2 à L3).
- parcours : ingénierie mathématiques et informatiques (L2 à L3).

parcours : classe préparatoire scientifique (L1 à L2).*

*Recrutement particulier : élèves inscrits en classe préparatoire du lycée Jean Moulin à Torcy.

L. Mathématiques et informatique appliquées aux sciences humaines et sociales

parcours : mathématiques appliquées et sciences sociales (MASS) (L1 à L3).

L. Physique, chimie

tronc commun (L1 à L2).
- parcours : électronique, énergie électrique, automatique (L3).
- parcours : chimie et applications (L3).
- parcours : mécanique (L3).
- parcours : physique et applications (L3).
parcours : sciences physiques - anglais (L1 à L3).*

*Recrutement particulier : sur dossier et test de langue.

L. Sciences pour l'ingénieur

tronc commun (L1).
- parcours : génie industriel (L2 à L3).
- parcours : génie urbain (L2 à L3).
- parcours : ingénierie des organisations (L2 à L3).

Licence, double cursus (L1 à L3)

L. Lettres modernes - espagnol (double licence) (L1 à L3).

Licences professionnelles (L3)*

LP. Activités juridiques : métiers du droit de l'immobilier (L3).

- management et droits des affaires immobilières. **S** ou **A**

LP. Agencement (L3)

- chargé d'affaire en agencement. **S** ou **A**
- économiste en agencement. **S** ou **A**

LP. Animation, gestion et organisation des activités physiques et sportives (L3).

- activités aquatiques. **S**

LP. Assurance, banque, finance : chargé de clientèle (L3).

- chargé de clientèle. **S** ou **A**

LP. Commerce et distribution (L3).

- management point de vente. **A**

LP. Commercialisation de produits et services (L3).

- responsable du développement commercial. **S** ou **A**

LP. Commercialisation des produits alimentaires (L3).

- responsable d'un commerce alimentaire de détail. **A**

LP. Gestion des achats et des approvisionnements (L3).

- gestion des achats et des approvisionnements. **S** ou **A**

LP. Gestion des organisations de l'économie sociale et solidaire (L3).

- gestion des organisations de l'économie sociale et solidaire. **S** ou **A**

LP. Gestion des structures sanitaires et sociales (L3).

- management des structures sanitaires et médico-sociales. **S** ou **A**

LP. Gestion et maintenance des installations énergétiques (L3).

- gestion et maintenance des installations énergétiques. **S** ou **A**

LP. Guide conférencier (L3).

- guide conférencier. **S** ou **A**

LP. Maintenance des systèmes industriels, de production et d'énergie (L3).

- maintenance industrielle et sûreté des process. **S**

LP. Maintenance et technologie : systèmes pluritechniques (L3).

- technologies et équipement du véhicule (TEV). **S** ou **A**
- organisation et management des services maintenance engins, transports et équipements (OMSMETE). **S** ou **A**

LP. Management des processus logistiques (L3).

- management de la chaîne du froid. **A**

LP. Management et gestion des organisations (L3)

- management opérationnel des entreprises. **S** ou **A**

S Statut de l'étudiant «Scolaire»

A Statut de l'étudiant «Apprenti»

L1, L2, L3 1^{er}, 2^e, 3^e année de licence

M1, M2 1^{er}, 2^e année de master

S1, S2, S4 1^{er}, 2^e, 4^e semestre

LP. Métiers de la communication : chargé de communication (L3).

- chargé de communication des collectivités territoriales et des associations. **A**

LP. Métiers de la GRH : formation, compétences et emploi (L3)

- gestion et pilotage des ressources humaines. **S** ou **A**

LP. Métiers de la mode (L3).

- métiers de la mode. **S** ou **A**

LP. Métiers de la protection et de la gestion de l'environnement (L3).

- technicien spécialisé en dépollution des sites pollués. **S** ou **A**

LP. Métiers de l'aménagement du territoire et de l'urbanisme (L3).

- assistant à chef de projet en aménagement de l'espace. **S**

LP. Métiers de l'informatique : administration et sécurité des systèmes et des réseaux (L3). **S****LP. Métiers du BTP : bâtiment et construction (L3)**

- conduite de chantier en bâtiment (maisons individuelles). **A**

LP. Métiers du BTP : génie civil et construction (L3)

- projeteur bureaux d'études. **S** ou **A**
- économie de la construction en contexte européen. **S** ou **A**

- management de la conduite de travaux en bâtiment. **S** ou **A**

LP. Métiers du BTP : performance énergétique et environnementale des bâtiments (L3)

- performance énergétique et environnementale des bâtiments. **A**

LP. Métiers du commerce international (L3).

- commerce international. **S** ou **A**

LP. Métiers du décisionnel et de la statistique (L3).

- décision et traitement de l'information (data mining). **S** ou **A**

LP. Métiers du design (L3).

- management de projets en communication et industries graphiques. **S** ou **A**
- design packaging et objet graphique. **A**

LP. Métiers du numérique : conception, rédaction et réalisation web (L3).

- conception, rédaction et réalisation web. **S** ou **A**

LP. Métiers du tourisme : commercialisation des produits touristiques (L3).

- nouvelles technologies de l'information et de la communication. **S** ou **A**

LP. Métiers du tourisme et des loisirs (L3).

- management de casinos. **S** ou **A**

LP. Organisation et gestion des établissements hôteliers et de restauration (L3).

- management international de l'hôtellerie. **S** ou **A**
- restauration collective et commerciale. **S** ou **A**

LP. Organisation, management des services de l'automobile (L3).

- après-vente. **S** ou **A**
- recyclage et valorisation de l'automobile. **S** ou **A**

LP. Qualité, hygiène, sécurité, santé, environnement (L3)

- qualité, hygiène, sécurité, santé, environnement. **S** ou **A**

LP. Santé, vieillissement et activités physiques adaptées (L3).

- santé, vieillissement et activités physiques adaptées. **S**

LP. Techniques du son et de l'image (L3).

- gestion de la production audiovisuelle. **S** ou **A**

LP. Tourisme et loisirs sportifs (L3).

- tourisme et loisirs sportifs. **S**

*Réforme des licences professionnelles. Des changements peuvent intervenir à la rentrée 2016.

Formations d'ingénieurs

• voir page 89

Versailles Saint-Quentin-en-Yvelines [UVSQ]

www.uvsq.fr

Siège de la présidence

55 avenue de Paris,
78035 Versailles Cedex
T. 01 39 25 78 00

Académie de Versailles**Portes ouvertes****samedi 13 février**

- *Droit, science politique (14h à 17h30)*
3 rue de la division Leclerc, bâtiment Leclerc,
78 Guyancourt

- *Santé (9h à 13h30)*

2 avenue de la Source de la Bièvre,
78 Montigny-Le-Bretonneux

- *Sciences (14h à 17h30)*

45 avenue des Etats-Unis, 78 Versailles

- *Sciences humaines et sociales, économie, gestion, art, lettres, langues (14h à 17h30)*

5-7 boulevard d'Alembert, bâtiment

d'Alembert, 78 Guyancourt

Informations

Direction des études et de la vie universitaire -

Pôle orientation insertion professionnelle

- *Arts, lettres, langues ; droit, économie,*

gestion ; sciences humaines et sociales

47 boulevard Vauban, mezzanine, Bureau 101,

78 Guyancourt, T. 01 39 25 56 10

Courriel : orientationsqy.dev@uvsq.fr

- *Sciences, technologies, santé*

45 avenue des Etats-Unis, bâtiment Buffon,

bureau 108, 78 Versailles, T. 01 39 25 46 10

Courriel : orientationvers.dev@uvsq.fr

Orientation active : www.admission-postbac.fr

Inscriptions

www.admission-postbac.fr

Pour les formations à recrutement particulier, consulter le site internet de l'université.

Etudiants handicapés

Service d'accueil des étudiants handicapés (SAEH)

5-7 boulevard d'Alembert, rez-de-chaussée,

78 Guyancourt, T. 01 39 25 51 12 (ou 67)

Courriel : sae@uvsq.fr

Licences (L1 à L3)**Domaine : Arts, lettres, langues****Licence, mentions****L. Langues, littératures et civilisations étrangères et régionales**

parcours : anglais (L1 à L3).

parcours : espagnol (L1 à L3).

parcours : études européennes et internationales (L1 à L3).

L. Lettres

parcours : lettres modernes

- *parcours : métiers de la recherche et de l'enseignement (L3).*

- *parcours : métiers de la culture (L3).*

- *parcours : métiers du journalisme (L3).*

L. Musicologie

*parcours : musique, interprétation et patrimoine (L1 à L3).**

**Recrutement particulier : sur dossier et entretien (être inscrit au conservatoire de musique et titulaire du diplôme d'études musicales).*

Domaine : Droit, économie, gestion**Licence, mentions****L. Administration économique et sociale**

tronc commun (L1 à L2).

- *parcours : ressources humaines (L3).*

- *parcours : action publique et sociale (L3).*

L. Droit

portail : droit et science politique (L1).

- *parcours : droit (L1 à L2).*

- *parcours : international (L2 à L3).*

- *parcours : mineure droit privé (L3).*

- *parcours : mineure droit public (L3).*

L. Economie et gestion

portail : économie et gestion.

- *parcours : finance et économie internationale (L3).*

- *parcours : sciences et techniques du génie*

*logistique (STLG) (L3). **S** ou **A***

L. Gestion

portail : économie et gestion.

- *parcours : gestion (L3).*

L. Science politique (L1 à L3).

portail : droit et science politique (L1).

Domaine : Sciences humaines et sociales**Licence, mentions****L. Géographie et aménagement**

parcours : sciences humaines et sociales, métiers de l'enseignement (L1 à L3).

parcours : métiers de l'environnement, de la géomatique et du tourisme (L1 à L3).

L. Histoire (L1 à L3)

- *parcours : enseignement et recherche (S4 à L3).*

- *parcours : histoire et cultures (S4 à L3).*

- *parcours : journalisme et monde contemporain (S4 à L3).*

L. Sociologie (L1 à L3).

- *parcours : développement social urbain et action publique (L2 à L3).*

- *parcours : métiers de l'enseignement (L2 à L3).*

- *parcours : travail - expertise - organisation (L2 à L3).*

Domaine : Sciences, technologies, santé**Licence, mentions****L. Chimie**

portail : mathématiques, physique, chimie, informatique (L1).

portail : chimie-biologie (L1).

- *parcours : chimie (L2 à L3).*

- *parcours : chimie - biologie (L2 à L3).*

- *parcours : chimie - physique (L2 à L3).*

L. Informatique

portail : biologie-informatique (L1).

portail : mathématiques, physique, chimie, informatique (L1).

- *parcours : informatique (L2 à L3).*

L. Mathématiques

portail : mathématiques, physique, chimie, informatique (L1).

- *parcours : mathématique (L2 à L3).*

L. Mathématiques et informatique appliquées aux sciences humaines et sociales (L1 à L3).**L. Physique**

portail : mathématiques, physique, chimie, informatique (L1).

- *parcours : physique et applications (S4 à L3).*

- *parcours : physique, matière et environnement (S4 à L3).*

- *parcours : mécanique : simulation et conception (MSC) (S4 à L3).*

L. Sciences de la vie**portail** : chimie-biologie (L1).**portail** : biologie-informatique (L1).

- parcours : biologie cellulaire et génétique moléculaire (BCGM) (L3).
- parcours : biologie cellulaire et physiologie (BCP) (L3).
- parcours : biochimie et biotechnologies (Bio2) (L3).

L. Sciences de la vie et de la terre**portail** : chimie-biologie (L1).**portail** : biologie-informatique (L1).

- parcours : environnement (L3).
- parcours : géosciences (L3).
- parcours : biodiversité (L3).

Licence, double cursus (L1 à L3)**L. Anglais (LLCER) - droit** (double licence) (L1 à L3)*

*Recrutement particulier : sur dossier et entretien.

Licences professionnelles (L3)***LP. Aménagement paysager : conception, gestion, entretien** (L3)

- aménagement du paysage, gestion et management de chantier d'aménagement de l'espace. **S** ou **A**

LP. Assurance, banque, finance : chargé de clientèle (L3)

- conseiller de clientèle sur le marché des particuliers. **S** ou **A**

LP. Bio-industries et biotechnologies (L3).

- recherche et développement, plateformes technologiques. **S**

LP. Chimie : formulation (L3).

- application et analyse chimique et sensorielle en cosmétique. **S** ou **A**
- application et analyse chimique et sensorielle en aromatique alimentaire. **S** ou **A**

LP. Chimie analytique, contrôle, qualité, environnement (L3).

- métiers de l'eau et de l'assainissement. **S** ou **A**

LP. Commerce et distribution (L3).

- management et marketing des réseaux de distribution. **S** ou **A**

LP. Commercialisation de produits et services (L3).

- vente et commercialisation nationale et internationale des produits de la cosmétique parfumerie (VCPCP). **S** ou **A**

LP. Management et gestion des organisations (L3).

- management et organisation des entreprises. **S** ou **A**
- assistant manager. **S** ou **A**

LP. Métiers de la gestion et de la comptabilité : comptabilité et paie (L3).

- comptabilité et paie. **S** ou **A**

LP. Métiers de la GRH : assistant (L3).

- généraliste en ressources humaines. **S** ou **A**

LP. Métiers de la protection et de la gestion de l'environnement (L3).

- manager des services à l'environnement : eau, déchets, énergie, mobilité. **S** ou **A**

LP. Métiers de l'électricité et de l'énergie (L3).

- véhicule électrique et électromobilité. **S** ou **A**

LP. Métiers de l'électronique : communication, systèmes embarqués (L3).

- systèmes embarqués. **S** ou **A**

LP. Métiers de l'industrie : conception de produits industriels (L3).

- méthodologie et innovation en conception collaborative. **S** ou **A**

LP. Métiers de l'industrie : mécatronique, robotique (L3).

- développement de produits et équipements mécatroniques. **S** ou **A**

LP. Métiers de l'informatique : systèmes d'information et gestion de données (L3).

- systèmes d'informations et services web. **S** ou **A**

LP. Métiers des réseaux informatiques et télécommunications (L3).

- administration et sécurité des réseaux. **S** ou **A**
- réseaux très hauts débits (RHTD). **S** ou **A**

LP. Métiers du BTP : bâtiment et construction (L3)

- conduite des opérations immobilières (COI). **S** ou **A**
- métiers de l'exploitation immobilière (MEI). **S** ou **A**

LP. Métiers du BTP : performance énergétique et environnementale des bâtiments (L3).

- conception et rénovation énergétique des bâtiments. **S** ou **A**

LP. Métiers du marketing opérationnel (L3).

- marketing opérationnel responsable (Marketor). **S** ou **A**

LP. Métiers du numérique : conception, rédaction et réalisation web (L3).

- métier chef de projet multimédia junior. **S** ou **A**

LP. Organisation et gestion des établissements hôteliers et de restauration (L3).

- management du tourisme et de l'hôtellerie internationale. **S** ou **A**

LP. Services à la personne (L3).

- technologies de la mobilité et de l'accessibilité (TEMA). **S** ou **A**

LP. Technico-commercial (L3).

- chargé d'affaires en vente de solutions durables. **S** ou **A**

*Réforme des licences professionnelles. Des changements peuvent intervenir à la rentrée 2016.

Préparations aux concours

- Préparation aux concours des métiers de l'enseignement
- Préparation à l'examen d'entrée dans les centres régionaux de formation professionnelle d'avocats

Études de santé

- voir page 48

Formations d'ingénieurs

- voir page 89

S	Statut de l'étudiant « Scolaire »
A	Statut de l'étudiant « Apprenti »
L1, L2, L3	1 ^{er} , 2 ^e , 3 ^e année de licence
M1, M2	1 ^{er} , 2 ^e année de master
S1, S2, S4	1 ^{er} , 2 ^e , 4 ^e semestre

Les études de santé

Pour devenir médecin, chirurgien-dentiste, sage-femme ou pharmacien, les **études** sont **longues** et comprennent, à l'issue de la première année, un **concours** difficile à réussir.

Le numerus clausus

Les études de santé se déroulent à l'université. La 1^{re} année (PACES) est commune aux filières médecine, odontologie (chirurgie dentaire), maïeutique (sage-femme) et pharmacie. L'admission en 2^e année est conditionnée par la réussite au concours dans l'une des quatre filières : médecine, odontologie, sage-femme et pharmacie. Le nombre de places par filières (numerus clausus) est fixé annuellement pour chaque université par arrêté ministériel. Il est toujours très inférieur au nombre de candidats.

Un concours très sélectif

La concurrence est très forte. La quasi-totalité des reçus sont titulaires du bac S avec mention. Le programme du concours nécessite un très bon niveau dans les matières scientifiques : physique, biologie, chimie. Certains étudiants peuvent être réorientés au cours du 1^{er} semestre, en fin de 1^{er} semestre et après le 2^e semestre de la PACES vers d'autres formations universitaires par décision du président de l'université.

De longues études

Le diplôme d'Etat de docteur en médecine s'obtient au bout de 9 à 11 ans selon les spécialités. Les études en pharmacie ou chirurgie dentaire durent 6 ans au minimum et 5 ans pour celles de sage-femme.

Pour en savoir plus

Tutorat Santé Ile-de-France
www.tutoratpaces.fr

S'INSCRIRE

www.admission-postbac.fr

Les futurs bacheliers ou bacheliers d'Ile-de-France jamais inscrits dans l'enseignement supérieur font un vœu générique « UFR de santé en Ile-de-France » puis classent par ordre de préférence les sept universités de santé franciliennes.

Attention pour la rentrée 2016, une capacité d'accueil globale limitée pour l'UFR de santé Ile-de-France est fixée par les sept universités de santé franciliennes. Tous les candidats néo-entrants franciliens ne pourront pas être admis si le nombre de candidatures est supérieur à la capacité d'accueil globale fixée.

En conséquence, il est demandé aux candidats de saisir sur APB, en plus du vœu générique PACES sur l'UFR de santé en IDF, plusieurs candidatures en licence (L1 sans modalités particulières d'admission) à choisir prioritairement dans les universités de leur académie du baccalauréat. Les candidats qui auront obtenu une admission sur l'UFR de santé en IDF, lors des phases APB, seront répartis par le SADEP (Service inter académique d'affectation en 1^{re} année des études de santé) au prorata des numerus clausus et selon différents critères : ordre des vœux, série du bac obtenu, mention au bac, académie d'obtention du bac. L'objectif est de satisfaire au mieux les candidats, tout en assurant une répartition homogène entre les universités. Aux alentours du 20 juillet, les candidats pourront consulter leur dossier sur www.admission-postbac.fr et connaître leur université d'affectation. Toute affectation est définitive.

Kiné après une première année d'études de santé

Plusieurs écoles de kinésithérapeute recrutent des étudiants après le concours de la PACES :

Ecole de kinésithérapie de Paris (ADERF) - 75 Paris 12^e

Partenariats avec les UFR de santé des universités Paris Descartes et Pierre et Marie Curie - UPMC.

Institut de formation en kinésithérapie Pitié - Salpêtrière - 75 Paris 13^e

Partenariats avec les UFR de santé des universités Paris Descartes, Pierre et Marie Curie - UPMC et Paris Est Créteil Val-de-Marne - UPEC.

Ecole nationale de kinésithérapie - 94 Saint-Maurice

Partenariats avec les UFR de santé des universités Paris Diderot, Paris Sud, Paris Est Créteil Val-de-Marne - UPEC et Paris 13.

Ecole de kinésithérapie IFMK Assas - 75 Paris 15^e

Partenariats avec les UFR de santé des universités Paris Descartes et Versailles Saint-Quentin-en-Yvelines.

Ecole de kinésithérapie IFMK Saint Michel - 75 Paris 15^e

Partenariat avec l'UFR de santé de l'université Versailles Saint-Quentin-en-Yvelines.

Ecole de kinésithérapie IFMK CEERF - 93 Saint Denis

Partenariat avec l'UFR de santé des universités Paris Est Créteil Val-de-Marne - UPEC et Versailles Saint-Quentin-en-Yvelines.

Ecole de kinésithérapie EFOM - 75 Paris 15^e

Partenariat avec l'UFR de santé de l'université Paris Diderot.

1 ^{re} année commune aux études de santé (PACES)		2 ^e année				
Universités	Lieux d'enseignement	Médecine		Odontologie	Pharmacie	
		Groupes hospitaliers - UFR		UFR	Ecoles de Sage-femme Maternités	UFR
Paris Descartes [Paris 5] www.parisdescartes.fr www.biomedicale.parisdescartes.fr www.pharmacie.parisdescartes.fr www.medecine.parisdescartes.fr	UFR des Sciences fondamentales et biomédicales 45 rue des Saints-Pères, 75006 Paris Faculté des sciences pharmaceutiques et biologiques de Paris 4 avenue de l'observatoire, 75006 Paris	Cochin/ Necker/ Broussais/ Hôpital européen Georges Pompidou (Paris 75)		Montrouge (92)	Baudelocque (Paris 75)/ Hôpital Foch (Suresnes 92)	Faculté des sciences pharmaceutiques et biologiques (Paris 75)
Pierre et Marie Curie - UPMC [Paris 6] www.upmc.fr www.medecine.upmc.fr	Pitié Salpêtrière 91 et 105 boulevard de l'Hôpital, 75013 Paris	Saint-Antoine/Pitié-Salpêtrière/ Tenon/ Trousseau/ Charles Foix/ Jean Rostand/ Rothschild/ Les Quinze-vingts (Paris 75)		Garancière (75)/ Montrouge (92)	Hôpital Saint-Antoine (Paris 75)	Faculté de pharmacie (Chatenay-Malabry 92)
Paris Diderot [Paris 7] www.univ-paris-diderot.fr www.medecine.univ-paris-diderot.fr	Site Villemin 10 avenue de Verdun, 75010 Paris Site Bichat 16 rue Henri Huchard, 75018 Paris	Lariboisière/ St-Louis/ Fernand Widal/ Bichat/ Robert Debré (Paris 75)/ Beaujon (Clichy 92)/ Louis Mourier (Colombes 92)		Garancière (75)	Baudelocque (Paris 75)/ UFR de sciences de la santé, (Montigny-Le Bretonneux 78)	Faculté des sciences pharmaceutiques et biologiques (Paris 75)
Paris-Sud [Paris 11] www.u-psud.fr www.medecine.u-psud.fr www.pharmacie.u-psud.fr	Campus d'Orsay Rue du Doyen André Guinier, 91 Orsay Campus de Chatenay-Malabry 5, avenue Jean-Baptiste Clément, 92 Chatenay-Malabry	Bicêtre (le Kremlin-Bicêtre 92)/ Antoine Bécélère (Clamart 92)/ Paul Brousse (Villejuif 94)		Garancière (75)/ Montrouge (92)	Hôpital Foch (Suresnes 92)	Faculté de pharmacie (Chatenay-Malabry 92)
Paris-Est Créteil Val-de-Marne - UPEC [Paris 12] www.u-pec.fr http://medecine.u-pec.fr	Site Créteil 8 rue du Général Sarraill, 94 Créteil Site Torcy 2 avenue Salvador Allende, 77 Torcy	Saint Camille (Bry sur Marne 77)/ Henri Mondor (Créteil 94)/ Albert Chenevier (Créteil 94)/ Emile Roux (Limeil Brévannes 94)/ CHIC (Créteil 94)/ CHIV (Villeneuve St Georges 94)/ Hôpital Begin (Saint- Mandé 94)		Garancière (75)/ Montrouge (92)	Hôpital Saint-Antoine (Paris 75)	Faculté de pharmacie (Chatenay-Malabry 92)
Paris 13 [Paris 13] www.smbh.univ-paris13.fr	UFR de santé, médecine, biologie humaine 74 rue Marcel Cachin, 93 Bobigny	Avicenne (Bobigny 93)/ Jean Verdier (Bondy 93)/ René Muret (Sewran 93)/ Hôpitaux associés		Garancière (75)/ Montrouge (92)	Baudelocque (Paris 75)	Faculté des sciences pharmaceutiques et biologiques (Paris 75)
Versailles Saint Quentin en Yvelines [UVSQ] www.uvsq.fr	UFR de sciences de la santé Simone Veil 2 avenue de la source de la Bièvre, 78 Montigny-Le Bretonneux	Sainte Péline (75)/ André Mignot (Versailles 78)/ Ambroise Paré (Boulogne 92)/ Raymond Poincaré (Garches 92)/ Foch (Suresnes 92)/ Hôpital de Poissy (St Germain en Laye 78)/ Centre René Huguenin (Saint-Cloud 92)		Garancière (75)/ Montrouge (92)	UFR de sciences de la santé (Montigny-Le Bretonneux 78)/ Hôpital Foch (Suresnes 92)	Faculté de pharmacie (Chatenay-Malabry 92)



ILE-DE-FRANCE

onisep

27 fiches licence

à télécharger gratuitement!



ARTS
HISTOIRE DE L'ART
INFO-COM
LEA
LETTRES
LLCER
LLCER LANGUES RARES
SCIENCES DU LANGAGE

AES
DROIT
ÉCONOMIE-GESTION
SCIENCE POLITIQUE

BIO
SANTÉ
STAPS
MATHS-INFORMATIQUE
SCIENCES DE L'INGÉNIEUR
SCIENCES DE LA MATIÈRE
ÉCOLES D'INGÉNIEURS À L'UNIVERSITÉ

GÉO
HISTOIRE
PHILOSOPHIE
PSYCHOLOGIE
SCIENCES DE L'ÉDUCATION
SOCIOLOGIE

SANS LE BAC
FRANÇAIS LANGUE ÉTRANGÈRE

www.onisep.fr/ile-de-france

Rejoignez-nous sur les réseaux sociaux!





Votre enfant est en terminale. Dès aujourd'hui, vous pouvez l'accompagner dans les différentes démarches de la procédure *Admission Post Bac (APB)*, étape indispensable à sa poursuite d'études dans l'enseignement supérieur.



Les principales étapes à retenir

ETAPE 1

20 janvier au 20 mars

> Création du dossier APB

> Saisie des candidatures

✓ Création du dossier APB

Votre enfant doit se connecter sur www.admission-postbac.fr et créer son dossier APB, avec son *Identifiant national élève (INE)* et une adresse mail valide.

✓ Combien de candidatures est-il possible de saisir ?

- > 1 candidature = 1 formation + 1 établissement
- > 24 candidatures maximum au total
- > 12 candidatures maximum par type de formation *

* 3 candidatures maximum pour les MANAA



Conseil

Accompagnez votre enfant lors de la saisie des candidatures. Au-delà du 20 mars, aucune candidature ne pourra être ajoutée. En cas de difficulté, posez votre question dans la rubrique « Contacts/message » du dossier APB de votre enfant.

ETAPE 2

Jusqu'au 2 avril

> Confirmation des candidatures

> Constitution des dossiers

✓ Confirmation des candidatures

Chaque candidature doit être confirmée avant le 2 avril. Toute candidature non confirmée ne sera pas étudiée par l'établissement.

✓ Constitution des dossiers

Une fois les candidatures confirmées, votre enfant doit constituer les dossiers pour les établissements qui en font la demande. Il peut s'agir de dossiers papier ou de dossiers électroniques.

Tous les éléments constitutifs des dossiers doivent être transmis avant le 2 avril, date de confirmation des candidatures.



Conseil

Rappelez à votre enfant de se connecter à son dossier APB entre le 3 et le 6 mai pour vérifier la réception des dossiers papier par les établissements. Il doit consulter la rubrique « candidatures » et vérifier qu'il est bien indiqué « dossier reçu et complet ».

ETAPE 3

Jusqu'au 31 mai

> Classement des vœux

✓ L'ordre des vœux est primordial

Votre enfant doit hiérarchiser ses vœux selon ses préférences.

L'ordre des vœux est modifiable jusqu'au 31 mai.

La procédure attribue au mieux une et une seule proposition d'admission par phase : la meilleure possible, en tenant compte de la hiérarchie des vœux de votre enfant.

Attention, lorsqu'un vœu est satisfait, tous les vœux de rang inférieur sont annulés.



Conseil

Quelques jours avant la date limite du 31 mai, vous pouvez vérifier avec votre enfant que la hiérarchie de ses vœux correspond à ses préférences (rubrique « ordre des vœux »). L'ordre des vœux est confidentiel. Il n'est jamais visible, ni par l'établissement d'origine ni par l'établissement demandé.

✓ Choix d'une 1^{re} année de Licence (L1) à l'université en Ile-de-France

Pour toute demande de L1 à capacité d'accueil limitée (L1 dite « en tension ») en Ile-de-France, le candidat devra obligatoirement émettre au moins 6 vœux de L1 sans modalités particulières d'admission en Ile-de-France. Chaque bachelier général devra obligatoirement saisir un vœu de L1 libre (sans capacité d'accueil limitée et non sélective) de son académie.

INFO+

Dès maintenant, votre enfant peut s'informer sur les formations, les établissements et la procédure d'admission sur le site www.admission-postbac.fr, auprès de son professeur principal ou d'un conseiller d'orientation-psychologue.

Dès janvier, il pourra solliciter un conseil en orientation auprès des services d'information et d'orientation, et se rendre aux **jours portes ouvertes** des établissements (une démarche indispensable pour compléter ses informations et confirmer ses choix).

www.admission-postbac.fr

Le site internet *Admission Post Bac* est le portail national permettant de candidater dans la majorité des formations accessibles après le bac.



Quelles sont les types de formations concernées par Admission Post Bac ?

BTS	brevet de technicien supérieur	L1	1 ^{re} année de licence en université
BTSA	brevet de technicien supérieur agricole	MAN	mise à niveau hôtellerie
CPES	classe préparatoire aux études supérieures	MANAA	mise à niveau en arts appliqués
CPGE	classe préparatoire aux grandes écoles	PACES	1 ^{re} année commune aux études de santé
CUPGE	cycle universitaire préparatoire aux grandes écoles	Diplômes d' écoles d'architecture	
DCG	diplôme de comptabilité et de gestion	Diplômes de certaines écoles de commerce	
DEUST	diplôme d'études universitaires scientifiques et techniques	Diplômes de certaines écoles nationales d'art	
DMA	diplôme des métiers d'arts	Certaines formations d'ingénieurs en 5 ans	
DTS	diplôme de technicien supérieur	Certaines mentions complémentaires de niveau IV (bac)	
DU	diplôme d'université	Certaines préparations aux concours et formations des secteurs paramédicaux et sociaux	
DUT	diplôme universitaire de technologie des IUT		

ETAPE 4

8 au 13 juin - 23 au 28 juin - 14 au 19 juillet

> 3 phases d'admission

A chaque phase d'admission, votre enfant doit consulter son dossier APB et répondre à une éventuelle proposition d'admission ou se connecter à nouveau aux phases suivantes pour voir si sa situation a évolué.

Les différentes réponses possibles :

- ✓ **Oui définitif** : il accepte définitivement la proposition qui lui est faite et passe ensuite à l'étape de l'inscription.
- ✓ **Oui mais** : il accepte la proposition qui lui est faite mais conserve sa candidature pour ses vœux mieux classés. Il donnera sa réponse définitive à une autre phase d'admission.
- ✓ **Non mais** : il refuse la proposition qui lui est faite. Mais il prend le risque de n'avoir aucune proposition aux phases suivantes.



Conseil

Tant que votre enfant n'aura pas répondu « **oui définitif** » à une proposition, il devra se connecter à chaque phase d'admission pour répondre à une nouvelle proposition ou confirmer sa réponse « **oui mais** ».

Sans réponse de sa part dans les délais imposés, il sera automatiquement démissionné.

ETAPE 5

A partir de début juillet

> Inscription dans le futur établissement

Après avoir répondu « **oui définitif** » à une proposition d'admission, votre enfant doit impérativement s'inscrire administrativement dans l'établissement concerné.



Conseil

Assurez-vous que votre enfant a bien consulté la rubrique « message établissement » dans son dossier APB afin de connaître les modalités d'inscription. Les dates d'inscription varient d'un établissement à l'autre.

La procédure complémentaire

La procédure complémentaire concerne **2 catégories de candidats** :

- les candidats n'ayant eu aucune proposition à l'issue de la 2^e phase d'admission.
- les candidats « hors délai », qui n'ont pas participé à la procédure d'admission normale.

La **saisie des candidatures** se déroule du 24 juin au 9 septembre. Les établissements ont jusqu'au 15 septembre pour donner leur réponse aux candidats.



A télécharger sur le site

www.onisep.fr/ile-de-france

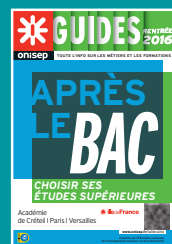

27 fiches Info Licence



A télécharger sur le site

www.admission-postbacidf.fr



île de France



Services académiques d'information et d'orientation des académies de Créteil (Martine Bouteldja, Pierre-Marie Santamaría), Paris (Ida Lacourt, Catherine Neveu) et Versailles (Anne Laurent-Giorgi, Solène Leforgeoux, Christel Machado)

Onisep Île-de-France

Délégué régional : Laurent Hugot

Déléguée régionale adjointe : Virginie Cousin-Douel

Rédaction : Marina David, Christophe Leverrier

PAO : Sylvie Geoffroy

Crédit photos : Jérôme Pallé/Onisep

Le parcours de Safia, un parcours d'avenir !

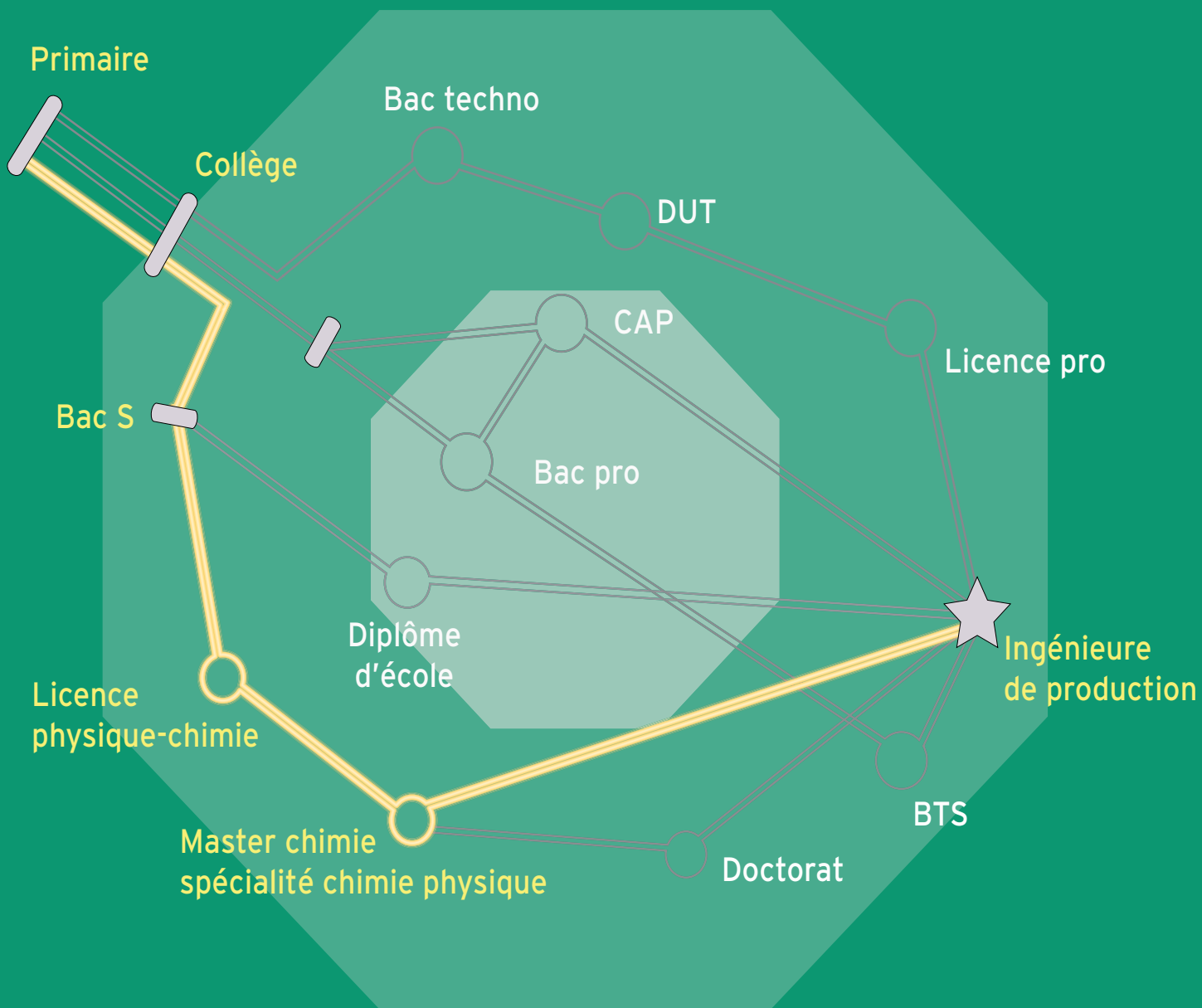

toute l'info sur les métiers et les formations



www.onisep.fr/ile-de-france

Les grands établissements publics

Institut national des langues et civilisations orientales [INALCO]

www.inalco.fr

Siège de la Présidence

65 rue des Grands Moulins, 75013 Paris
T. 01 81 70 10 00

Portes ouvertes

Samedi 12 mars (10h à 16h)

Informations

65 rue des Grands Moulins, 75013 Paris, T. 01 81 70 11 20
Courriel : sioip@inalco.fr

Inscriptions

www.admission-postbac.fr

Étudiants handicapés

T. 01 81 70 11 21
Courriel : vie.etudiante@inalco.fr

Licences (L1 à L3)

Domaine : Arts, lettres et langues

Licence, mention

L. Langues, littératures et civilisations étrangères et régionales

parcours (régional) Afrique et Océan Indien : amharique, berbère, haoussa, malgache, mandingue (bambara), peul, swahili, wolof, yoruba (L1 à L3).

parcours (régional) Asie et Pacifique : chinois (mandarin) ; coréen ; japonais ; mongol ; bengali, hindi, népal, rromani, ourdou, singhalais, tamoul, télougou, tibétain ; birman, philippin (tagalog), indonésien-malais, khmer (cambodgien), langues océaniques (bislama-drehu-tahitien), lao (laotien), siamois (thaï), vietnamien (L1 à L3).

parcours (régional) Europe et Eurasie : albanais, bosniaque-croate-serbe, bulgare, estonien, finnois, grec moderne, hongrois, letton, lituanien, macédonien, polonais, roumain, rromani, slovaque, slovène, tchèque, ukrainien ; arménien, géorgien, kurde, mongol, pashto, persan, turc ; russe (L1 à L3).

parcours (régional) Moyen-Orient et Maghreb : arabe littéral, arabe maghrébin, arabe oriental ; hébreu moderne (L1 à L3).

parcours (professionnalisant) : commerce international (L2 à L3).

parcours (professionnalisant) : communication et formations interculturelles (L2 à L3).

parcours (professionnalisant) : didactique des langues et du français langue étrangère (L2 à L3).

parcours (professionnalisant) : relations internationales (L2 à L3).

parcours (professionnalisant) : traitement numérique multilingue (L2 à L3).

Université Paris-Dauphine [Dauphine]

www.dauphine.fr

Siège de la présidence

Place du Maréchal de Lattre de Tassigny,
75775 Paris Cedex 16
T. 01 44 05 44 05

Académie de Paris

Portes ouvertes

Samedi 30 janvier

- Samedi du lycéen (13h à 17h)

Place du Maréchal de Lattre de Tassigny,
75016 Paris

Informations

Service commun universitaire
d'information et d'orientation
Place du Maréchal de Lattre de Tassigny,
Cour centrale, 75016 Paris
T. 01 44 05 49 84 (ou 48 64 ou 41 60)

Courriel : scuio@dauphine.fr

Inscriptions

Recrutement sélectif : sur dossier

Dates de la procédure : 8 février au 4 avril
Pour les modalités de recrutement, consulter
le site internet : www.dauphine.fr (rubriques
« formations » puis « candidater à Dauphine »)

Coûts d'inscription :

- Diplôme de 1^{er} cycle : 530 euros par an
- Certificats : non communiqué
- Bachelor Dauphine - Madrid : 7500 euros par an
- Bachelor Dauphine - Londres : 11900 euros en 1^{re} année, 9000 euros en 2^e année

Étudiants handicapés

T. 01 44 05 42 54
Courriel : handicap@dauphine.fr

Diplômes de 1^{er} cycle de l'université Paris-Dauphine (grade de licence)

Mentions droit, économie appliquée, gestion, sciences sociales*

tronc commun (niveaux L1 à L2).**

mention droit (niveau L3).***

- parcours : droit et société (niveau L3).
- parcours : droit et finance (niveau L3).

*Recrutement particulier : sur dossier.

**aménagement sur 3 ans pour les sportifs et artistes de haut niveau (parcours Talents).

***certificat études juridiques exigé

mention économie appliquée (niveau L3).

- parcours : économie et ingénierie financière (niveau L3).
- parcours : économie internationale et développement (niveau L3).

- parcours : CPGE (niveau L3).

- parcours : grandes écoles (niveau L3).

mention gestion (niveau L3).

- parcours : gestion (niveau L3). **S** ou **A**

- parcours : gestion de patrimoine (niveau L3).

- parcours : comptabilité, contrôle, audit (niveau L3).

mention sciences sociales (niveau L3).

- parcours : sciences sociales (niveau L3).
- parcours : économie et sciences sociales (niveau L3).
- parcours : action publique (niveau L3).

Mentions informatique des organisations, mathématiques appliquées*

tronc commun (niveaux L1 à L2).

- parcours : mathématiques - économie (Maths-éco) (niveau L2).

- parcours : mathématiques - informatique (Maths-info) (niveau L2).

mention informatique des organisations (niveau L3).

- parcours : MIAE et décision (MIAE-ID) (niveau L3). **S** ou **A**

- parcours : méthodes informatiques appliquées à la gestion des entreprises (MIAE) (niveau L3). **S** ou **A**

mention mathématiques appliquées (niveau L3).

- parcours : mathématiques - économie - finance - actuariat (niveau L3).
- parcours : mathématiques - informatique (niveau L3).

*Recrutement particulier : sur dossier.

Certificats

Certificat études juridiques (niveaux L1 à L2).*

*exigé pour l'inscription en 3^e année de droit.

Certificat langues et enjeux contemporains (niveaux L1 à L2).

parcours anglophone (niveaux L1 à L2).

parcours germanophone (niveaux L1 à L2).

parcours ibéro-américain (niveaux L1 à L2).

Autres formations

Global bachelor Dauphine - Madrid (niveaux L1 à L2).*

Global bachelor Dauphine - Londres (niveaux L1 à L2).*

Double diplôme franco-allemand en International Business (niveaux L1 à L3).* **A**

*Recrutement particulier : sur dossier.

S	Statut de l'étudiant « Scolaire »
A	Statut de l'étudiant « Apprenti »
L1, L2, L3	1 ^{re} , 2 ^e , 3 ^e année de licence

Sciences Po

www.sciences-po.fr

Siège de la Présidence

27 rue Saint-Guillaume, 75007 Paris
T. 01 45 49 50 50

Informations

Collège universitaire de Sciences Po :
<http://college.sciences-po.fr>

Inscriptions

Recrutement sélectif (*procédure par examen*) : sur dossier, épreuves écrites et entretien

Sciences Po Admissions :

Internet : www.sciencespo.fr/admissions/fr
T. 01 45 49 50 82
Courriel : admissions@sciencespo.fr

Le Collège universitaire

Le premier cycle, nommé Collège universitaire, offre un enseignement pluridisciplinaire en sciences humaines et sociales (histoire, droit, science politique, économie, sociologie), complété par un enseignement en sciences et humanités, une pratique artistique intégrée dans le cursus et l'étude intensive d'au moins deux langues. Le cursus dure trois ans, à l'issue desquels les étudiants obtiennent le diplôme du Collège universitaire de Sciences Po (Bachelor de Sciences Po). Les deux premières années du programme se passent en France et la troisième année se déroule à l'étranger : soit en stage, soit au sein de l'une des universités partenaires de Sciences Po. Ensuite, les étudiants peuvent

préparer en 2 ans un master à Paris, en français ou en anglais, dans plusieurs spécialisations, parmi lesquelles : communication, droit, finances, affaires internationales, affaires européennes, journalisme, affaires publiques, marketing, ressources humaines, urbanisme. Ils obtiennent alors le Diplôme de Sciences Po.

Admissions au Collège universitaire

Il existe plusieurs procédures d'admission en première année au Collège universitaire, selon la situation du candidat : procédure par examen (phase d'admissibilité sur dossier et examen puis phase d'admission sur entretien), procédure internationale (phase d'admissibilité sur dossier puis phase d'admission sur entretien) et procédure « convention d'éducation prioritaire », pour les élèves des lycées partenaires de Sciences Po.

7 campus

Le Collège universitaire se compose d'un campus à Paris et de six en région. Ces derniers proposent, outre le cursus commun à tout le Collège universitaire de Sciences Po, des enseignements spécialisés sur une aire géographique (en différentes langues) et des thématiques particulières : Dijon (Europe, Europe centrale et orientale), Le Havre (Europe et Asie), Nancy (Europe et espace germanophone), Poitiers (Europe - Amérique latine), Reims (Europe-Amérique du Nord et Europe-Afrique), Menton (Moyen-Orient, Méditerranée). Chaque campus accueille à parité des étudiants français et des étudiants étrangers.

Sciences Po Saint-Germain-en-Laye

www.sciencespo-saintgermainenlaye.fr

Siège de la Présidence

5 rue Pasteur
78100 Saint-Germain-en-Laye
T. 01 30 87 47 84

Portes ouvertes

Samedi 6 février (11h à 17h)

Inscriptions

Recrutement sélectif : sur concours
(commun à sept IEP)

Admissions : www.sciencespo-concourscommuns.fr

Cet Institut d'études politiques (IEP) a accueilli sa première promotion à la rentrée 2014. Créé par les universités de Cergy-Pontoise et de Versailles Saint-Quentin-en-Yvelines, il propose une formation en 5 ans. Les deux premières années sont consacrées à une formation généraliste. La troisième année se déroule à l'étranger. Les deux dernières années sont professionnalisantes, dans l'un des domaines suivants : économie, gestion, finances ; culture et communication ; secteur public ; Europe et international.

Conservatoire national des arts et métiers [CNAM]

www.cnam.fr

Siège de la Présidence

292 rue Saint-Martin
75003 Paris
T. 01 40 27 20 00

Informations

Internet : www.cnam-idf.fr

Service Info-formation :

Courriel : info-formation@cnam.fr
T. 01 40 27 23 30

Le Conservatoire national des arts et métiers (CNAM) est ouvert aux salariés, aux demandeurs d'emploi et aux étudiants. Ils peuvent y préparer un diplôme ou acquérir une qualification au niveau de l'enseignement supérieur selon un rythme adapté à la situation de chacun, en journée, en cours du soir, le samedi ou à distance. Le CNAM propose également des formations par apprentissage, notamment des diplômes universitaires de tout niveau (DUT, licences, licences professionnelles et masters). Les disciplines sont très variées : économie et gestion, sciences humaines et sociales appliquées à l'entreprise, informatique, mathématiques, sciences et techniques industrielles, entre autres.

École Vaucanson

www.vaucanson.fr

CFA du CNAM
61 rue du Landy
93210 La Plaine-Saint-Denis
T. 01 58 80 88 93
Courriel : vaucanson@cnam.fr

L'école Vaucanson du CNAM propose des licences à destination des bacheliers professionnels.

Inscriptions

Pour bacheliers professionnels.
www.admission-postbac.fr

Licence, mentions

L. management (L1 à L3). **A**

L. méthodes et sciences industrielles (L1 à L3). **A**

Les facultés privées

Institut catholique de Paris

www.icp.fr

21 rue d'Assas, 75006 Paris
T. 01 44 39 52 00

Portes ouvertes

Samedi 19 mars (10h à 17h)

Inscriptions

www.admission-postbac.fr

Recrutement sélectif (pour certaines formations) : dossier à retirer auprès de l'établissement.

Coût annuel des études : 2530 euros.

Domaine : Arts, lettres, langues

Licence, mentions

L. Histoire de l'art et archéologie (en convention avec l'université Rennes 2) (L1 à L3).

parcours : histoire de l'art.

parcours : histoire de l'art - anglais.

parcours : histoire de l'art - allemand.

parcours : histoire de l'art - espagnol.

L. Langues, littératures et civilisations étrangères et régionale (en convention avec l'université Rennes 2) (L1 à L3).

parcours : allemand.

parcours : anglais.

parcours : espagnol.

parcours : anglais - allemand.

parcours : anglais - espagnol.

parcours : allemand - science politique.

L. Lettres (en convention avec l'université Rennes 2) (L1 à L3).

parcours : lettres modernes.

L. Lettres, langues (L1 à L3).

parcours : langues, littérature et civilisation de l'orient ancien.

L. information et communication (en convention avec l'université Rennes 2) (L1).

parcours : humanités.

Domaine : Droit, économie, gestion

Licence, mentions

L. Droit (L1 à L3)*

- *parcours* : droit public et science politique (L3).

L. Sciences sociales (L1 à L3)

- *parcours* : sciences économiques et politiques (L3).

**Recrutement* : sur dossier.

Domaine : Sciences humaines et sociales

Licence, mentions

L. Histoire (en convention avec l'université Rennes 2) (L1 à L3).

parcours : histoire - géographie.

parcours : histoire - science politique.

L. Humanités (L1 à L3).

- *parcours* : théologie, philosophie et anthropologies contemporaines (L3).

L. Sciences de l'éducation (L1 à L3).

- *parcours* : accompagnement et promotion de la personne.

- *parcours* : éducation de jeunes enfants.

- *parcours* : éducation spécialisée.

ILEPS - École supérieure des métiers du sport

www.ileps.org

13 boulevard de l'Hautil, 95092 Cergy-Pontoise Cedex
T. 01 30 75 60 50

Portes ouvertes

Samedi 6 février (horaires : NC)

Samedi 12 mars (horaires : NC)

Inscriptions

www.admission-postbac.fr

Recrutement sélectif : dossier à retirer auprès de l'établissement.

Coût annuel des études : 5000 euros.

Domaine : Sciences humaines et sociales

Licence, mention

L. Sciences et techniques des activités physiques et sportives (L1 à L3)*

parcours : management du sport.

parcours : éducation et motricité.

**Recrutement* : sur dossier.

Institut Saint Pie X

<http://iuspx.fr/>

21 rue du Cherche-Midi, 75006 Paris
T. 01 42 22 00 26

Portes ouvertes

Samedi 20 février (10h à 16h)

Inscriptions

www.admission-postbac.fr

Recrutement sélectif : entretien et dossier à retirer auprès de l'établissement.

Coût annuel des études : 2800 euros.

Domaine : Arts, lettres, langues

Licence, mention

L. Humanités (L1 à L3)*

parcours : lettres classiques.

parcours : lettres, cultures et patrimoine.

**Recrutement* : sur dossier.

Domaine : Sciences humaines et sociales

Licence, mention

L. Histoire (L1 à L3)*

**Recrutement* : sur dossier.

Facultés libres de philosophie et de psychologie

www.ipc-paris.fr

70 avenue Denfert-Rochereau, 75014 Paris
T. 01 43 35 38 50

Portes ouvertes

Samedi 30 janvier (14h à 17h)

Samedi 12 mars (14h à 17h)

Inscriptions

www.admission-postbac.fr

Recrutement sélectif : dossier à retirer auprès de l'établissement.

Coût annuel des études : 5110 euros environ.

Domaine : Sciences humaines et sociales

Licence, mentions

L. Philosophie (L1 à L3)*

L. Psychologie (L1 à L3)*

**Recrutement* : sur dossier.

S Statut de l'étudiant «Scolaire»

A Statut de l'étudiant «Apprenti»

L1, L2, L3 1^{er}, 2^e, 3^e année de licence

LES DUT



© Antonio Diaz/Fotolia.com

Info : page 8

DUT

par domaines de formation
[Index]

■ Bâtiment, travaux publics

DUT Génie civil - construction durable p. 53

■ Biologie, chimie

DUT Chimie p. 53
DUT Génie biologique p. 53
DUT Génie chimique, génie des procédés p. 53

■ Communication

DUT Information-communication p. 54

■ Droit

DUT Carrières juridiques p. 53

■ Électricité, électronique

DUT Génie électrique et informatique industrielle p. 53
DUT Réseaux et télécommunications p. 54

■ Gestion, commerce, logistique

DUT Gestion administrative et commerciale des organisations p. 53
DUT Gestion des entreprises et des administrations p. 53
DUT Gestion logistique et transport p. 54
DUT Techniques de commercialisation p. 54

■ Informatique

DUT Informatique p. 54
DUT Métiers du multimédia et de l'internet p. 54
DUT Statistique et informatique décisionnelle p. 54

■ Production industrielle, maintenance

DUT Génie industriel et maintenance p. 53
DUT Génie mécanique et productique p. 53
DUT Génie thermique et énergie p. 53
DUT Hygiène sécurité environnement p. 54
DUT Qualité, logistique industrielle et organisation p. 54

■ Sciences physiques

DUT Mesures physiques p. 54
DUT Science et génie des matériaux p. 54

■ Social

DUT Carrières sociales p. 53

Journées portes ouvertes (JPO) dans les instituts universitaires de technologie (IUT)

■ 75 Paris 3^e Institut technologique - Collège de professionnalisation du CNAM (IT-CNAM), T. 01 58 80 86 96,
JPO : NC

■ 75 Paris 16^e IUT Paris Descartes, T. 01 42 86 47 23/22/24,
JPO : samedi 6 février (10h à 17h)

■ 75 Paris 18^e IUT de Paris Diderot, T. 01 57 27 79 74,
JPO : mercredi 10 février (10h à 17h)

■ 77 Champs-sur-Marne IUT de Marne-La-Vallée (site Champs-sur-Marne), T. 01 60 95 85 85,
JPO : samedi 13 février (9h30 à 17h30)

■ 77 Fontainebleau IUT de Seine et Marne Sud (site Fontainebleau), T. 01 60 74 68 00,
JPO : samedi 30 janvier (13h à 17h) et samedi 12 mars (13h à 17h)

■ 77 Lieusaint IUT de Seine et Marne Sud (site Sénart),
T. 01 64 13 44 88,
JPO : samedi 30 janvier (9h à 13h) et samedi 12 mars (9h à 13h)

■ 77 Meaux IUT de Marne-la-Vallée (site Meaux),
T. 01 64 36 44 10,
JPO : samedi 13 février (9h30 à 17h30)

■ 78 Mantes-la-Jolie IUT de Mantes en Yvelines, T. 01 30 98 13 62,
JPO : samedi 6 février (10h à 17h)

■ 78 Rambouillet IUT de Vélizy (antenne de Rambouillet),
T. 01 30 46 58 20,
JPO : samedi 30 janvier (10h à 17h)

■ 78 Vélizy-Villacoublay IUT de Vélizy, T. 01 39 25 48 33,
JPO : samedi 30 janvier (10h à 17h)

■ 91 Brétigny-sur-Orge IUT d'Evry (site Brétigny),
T. 01 69 47 79 13,
JPO : samedi 13 février (10h à 17h)

■ 91 Evry IUT d'Evry (site Maupertuis), T. 01 69 47 01 64,
JPO : samedi 13 février (10h à 17h)

■ 91 Evry IUT d'Evry (site Roméro), T. 01 69 47 73 00,
JPO : samedi 13 février (10h à 17h)

■ 91 Evry IUT d'Evry (site Le Pelvoux), T. 01 69 47 72 20,
JPO : samedi 13 février (10h à 17h)

■ 91 Juvisy-sur-Orge IUT d'Evry (site Juvisy-sur-Orge),
T. 01 69 56 56 29,
JPO : samedi 13 février (10h à 17h)

■ 91 Orsay IUT d'Orsay, T. 01 69 33 60 00,
JPO : samedi 13 février (10h à 17h)

■ 92 Nanterre IUT de Ville d'Avray (Nanterre), T. 01 40 97 98 27,
JPO : NC

■ 92 Saint-Cloud IUT de Ville d'Avray (St-Cloud),
T. 01 40 97 98 66,
JPO : samedi 6 février (14h à 17h)

■ 92 Sceaux IUT de Sceaux, T. 01 40 91 24 99,
JPO : samedi 13 février (10h à 16h)

■ 92 Ville-d'Avray IUT de Ville d'Avray, T. 01 40 97 48 00,
JPO : samedi 6 février (10h à 17h) et mercredi 16 mars (14h à 17h)

■ 93 Bobigny IUT de Bobigny, T. 01 48 38 88 34,
JPO : mercredi 3 février (13h30 à 17h30)

■ 93 Montreuil IUT de Montreuil, T. 01 48 70 37 00,
JPO : mercredi 10 février (13h à 18h)

■ 93 Saint-Denis IUT de Saint-Denis, T. 01 49 40 61 00,
JPO : samedi 23 janvier (9h30 à 17h) et samedi 12 mars (9h30 à 17h)

■ 93 Tremblay-en-France IUT de Tremblay, T. 01 41 51 12 22,
JPO : mercredi 27 janvier (à partir de 10h)

■ 93 Villetaneuse IUT de Villetaneuse, T. 01 49 40 44 51,
JPO : mercredi 23 janvier (13h30 à 17h)

■ 94 Cachan IUT de Cachan, T. 01 41 24 11 00,
JPO : samedi 13 février (13h30 à 18h) et mercredi 16 mars (13h30 à 18h)

■ 94 Créteil IUT de Créteil-Valry (site Créteil),
T. 01 45 17 17 01,
JPO : mercredi 10 février (14h à 17h)

et samedi 12 mars (10h à 17h)

■ 95 Argenteuil IUT de Cergy-Pontoise (site Argenteuil),
T. 01 39 98 34 00 / 73,
JPO : samedi 6 février (11h à 17h) et mercredi 9 mars (15h à 18h)

■ 95 Cergy IUT de Cergy-Pontoise (site Neuville-sur-Oise),
T. 01 34 25 68 30,
JPO : samedi 6 février (11h à 17h)

■ 95 Cergy IUT de Cergy-Pontoise (site Saint-Martin -
Pontoise), T. 01 34 25 75 46,
JPO : samedi 6 février (11h à 17h)

■ 95 Sarcelles IUT de Cergy-Pontoise (site Sarcelles),
T. 01 34 38 26 00,
JPO : samedi 6 février (11h à 17h) et mercredi 9 mars (15h à 18h)

DUT

par ordre alphabétique
[Adresses]

◆ Établissement public

- S** Statut de l'étudiant «**Scolaire**» (formation temps plein)
A Statut de l'étudiant «**Apprenti**» (formation en apprentissage)

DUT Carrières juridiques

◆ **93 Villetaneuse** IUT de Villetaneuse, Université Paris 13, **S** ou **A** (avec le CFA SUP 2000, T. 01 43 53 68 00)

DUT Carrières sociales option animation sociale et socioculturelle

◆ **75 Paris (16^e)** IUT Paris Descartes, Université Paris Descartes, T. 01 42 86 47 23/22/24, **S**
◆ **77 Lieusaint** IUT de Seine et Marne Sud (site Sénart), Université Paris-Est Créteil Val-de-Marne, T. 01 64 13 44 88, **S** ou **A** (avec le CFA SUP 2000, T. 01 43 53 68 00)
◆ **93 Bobigny** IUT de Bobigny (Département CS), Université Paris 13, T. 01 48 38 88 34 (ou 34 34), **S**

DUT Carrières sociales option assistance sociale

◆ **75 Paris (16^e)** IUT Paris Descartes, Université Paris Descartes, T. 01 42 86 47 23/22/24, **S**
◆ **93 Bobigny** IUT de Bobigny (Département CS), Université Paris 13, T. 01 48 38 88 34 (ou 34 34), **S**

DUT Carrières sociales option éducation spécialisée

◆ **92 Nanterre** IUT de Ville d'Avray (Nanterre), Université Paris Ouest Nanterre La Défense, T. 01 40 97 98 27, **S**

DUT Carrières sociales option gestion urbaine

◆ **93 Bobigny** IUT de Bobigny (Département CS), Université Paris 13, T. 01 48 38 88 34 (ou 34 34), **S**

DUT Chimie option chimie analytique et de synthèse

◆ **91 Orsay** IUT d'Orsay, Université Paris-Sud, T. 01 69 33 60 00, **S** ou **A** (possible en 2^e année) (avec le CFA AFI 24 Ile-de-France, T. 01 49 97 15 29)
◆ **94 Vitry-sur-Seine** IUT de Créteil-Vitry (site Vitry), Université Paris-Est Créteil Val-de-Marne, T. 01 45 17 17 01, **S** ou **A** (possible en 2^e année) (avec le CFA AFI 24 Ile-de-France, T. 01 49 97 15 29)

DUT Génie biologique option analyses biologiques et biochimiques

◆ **93 Bobigny** IUT de Bobigny (Département GB), Université Paris 13, T. 01 48 38 84 19, **S**
◆ **94 Créteil** IUT de Créteil-Vitry, Université Paris-Est Créteil Val-de-Marne, T. 01 45 17 17 01, **S**
◆ **95 Cergy** IUT de Cergy-Pontoise (site Saint-Martin - Pontoise), Université de Cergy-Pontoise, T. 01 34 25 75 46, **S**

DUT Génie biologique option diététique

◆ **94 Créteil** IUT de Créteil-Vitry, Université Paris-Est Créteil Val-de-Marne, T. 01 45 17 17 01, **S**

DUT Génie biologique option génie de l'environnement

◆ **95 Cergy** IUT de Cergy-Pontoise (site Saint-Martin - Pontoise), Université de Cergy-Pontoise, T. 01 34 25 75 46, **S**

DUT Génie biologique option industries agroalimentaires et biologiques

◆ **94 Créteil** IUT de Créteil-Vitry, Université Paris-Est Créteil Val-de-Marne, T. 01 45 17 17 01, **S**

DUT Génie chimique, génie des procédés option bio-procédés

◆ **78 Rambouillet** IUT de Vélizy (antenne de Rambouillet), Université de Versailles Saint-Quentin-en-Yvelines, T. 01 30 46 58 20, **S**

DUT Génie civil - construction durable

◆ **77 Champs-sur-Marne** IUT de Marne-La-Vallée (site Champs-sur-Marne), Université Paris-Est Marne-La-Vallée, T. 01 60 95 85 85, **S**
◆ **78 Mantes-la-Jolie** IUT de Mantes en Yvelines, Université de Versailles Saint-Quentin-en-Yvelines, T. 01 30 98 13 62, **S** ou **A** (avec le CFA d'Alembert, T. 01 30 64 25 80)

◆ **95 Cergy** IUT de Cergy-Pontoise (site Neuville-sur-Oise), Université de Cergy-Pontoise, T. 01 34 25 68 30, **S** ou **A** (possible en 2^e année) (avec le CFA SUP 2000, T. 01 43 53 68 00)

DUT Génie électrique et informatique industrielle

◆ **75 Paris (3^e)** Institut technologique - Collège de professionnalisation du CNAM (IT-CNAM), Conservatoire national des arts et métiers, T. 01 58 80 86 96, **A** (avec le CFA Ingénieurs 2000, T. 01 60 95 81 32)

◆ **77 Lieusaint** IUT de Seine et Marne Sud (site Sénart), Université Paris-Est Créteil Val-de-Marne, T. 01 64 13 44 88, **S** ou **A** (possible en 2^e année) (avec le CFA SUP 2000, T. 01 43 53 68 00)

◆ **78 Vélizy-Villacoublay** IUT de Vélizy, Université de Versailles Saint-Quentin-en-Yvelines, T. 01 39 25 48 33, **S** ou **A** (possible en 2^e année) (avec le CFA Union, T. 01 69 15 35 10)

◆ **91 Evry** IUT d'Evry (site Le Pelvoux - GEII), Université d'Evry-Val-d'Essonne, T. 01 69 47 72 20, **S**

◆ **92 Ville-d'Avray** IUT de Ville d'Avray, Université Paris Ouest Nanterre La Défense, T. 01 40 97 48 00, **S**

◆ **93 Villetaneuse** IUT de Villetaneuse, Université Paris 13, **S**

◆ **94 Cachan** IUT de Cachan, Université Paris-Sud, T. 01 41 24 11 00, **S** ou **A** (avec le CFA Union, T. 01 69 15 35 10)

◆ **94 Créteil** IUT de Créteil-Vitry, Université Paris-Est Créteil Val-de-Marne, T. 01 45 17 17 01, **S** ou **A** (possible en 2^e année) (avec le CFA SUP 2000, T. 01 43 53 68 00)

◆ **95 Cergy** IUT de Cergy-Pontoise (site Neuville-sur-Oise), Université de Cergy-Pontoise, T. 01 34 25 68 30, **S** ou **A** (possible en 2^e année) (avec le CFA SUP 2000, T. 01 43 53 68 00)

◆ **95 Sarcelles** IUT de Cergy-Pontoise (site Sarcelles), Université de Cergy-Pontoise, T. 01 34 38 26 00, **S** ou **A** (possible en 2^e année) (avec le CFA SUP 2000, T. 01 43 53 68 00)

DUT Génie industriel et maintenance

◆ **77 Lieusaint** IUT de Seine et Marne Sud (site Sénart), Université Paris-Est Créteil Val-de-Marne, T. 01 64 13 44 88, **S** ou **A** (possible en 2^e année) (avec le CFA SUP 2000, T. 01 43 53 68 00)

◆ **78 Mantes-la-Jolie** IUT de Mantes en Yvelines, Université de Versailles Saint-Quentin-en-Yvelines, T. 01 30 98 13 62, **S** ou **A** (avec le CFA de l'Aforp, T. 01 30 92 31 11)

◆ **93 Saint-Denis** IUT de Saint-Denis, Université Paris 13, T. 01 49 40 61 00, **S**

◆ **93 Tremblay-en-France** IUT de Tremblay, Université Vincennes-Saint-Denis, T. 01 41 51 12 22, **S**

DUT Génie mécanique et productique

◆ **75 Paris (3^e)** Institut technologique - Collège de professionnalisation du CNAM (IT-CNAM), Conservatoire national des arts et métiers, T. 01 58 80 86 96, **A** (avec le CFA Ingénieurs 2000, T. 01 60 95 81 32)

◆ **78 Mantes-la-Jolie** IUT de Mantes en Yvelines, Université de Versailles Saint-Quentin-en-Yvelines, T. 01 30 98 13 62, **S**

◆ **91 Evry** IUT d'Evry (site Evry-Roméro - GMP), Université d'Evry-Val-d'Essonne, T. 01 69 47 73 30, **S** ou **A** (avec le CFA EVE (Evry Val d'Essonne), T. 01 60 79 54 00)

◆ **92 Ville-d'Avray** IUT de Ville d'Avray, Université Paris Ouest Nanterre La Défense, T. 01 40 97 48 00, **S** ou **A** (avec le CFA SUP 2000, T. 01 43 53 68 00)

◆ **93 Saint-Denis** IUT de Saint-Denis, Université Paris 13, T. 01 49 40 61 00, **S** ou **A** (avec le CFA SUP 2000, T. 01 43 53 68 00)

◆ **94 Cachan** IUT de Cachan, Université Paris-Sud, T. 01 41 24 11 00, **S**

DUT Génie thermique et énergie

◆ **77 Champs-sur-Marne** IUT de Marne-La-Vallée (site Champs-sur-Marne), Université Paris-Est Marne-La-Vallée, T. 01 60 95 85 85, **S**

◆ **91 Brétigny-sur-Orge** IUT d'Evry (site Brétigny - GTE), Université d'Evry-Val-d'Essonne, T. 01 69 47 79 30, **S**

◆ **92 Ville-d'Avray** IUT de Ville d'Avray, Université Paris Ouest Nanterre La Défense, T. 01 40 97 48 00, **S** ou **A** (avec le CFA SUP 2000, T. 01 43 53 68 00)

DUT Gestion administrative et commerciale des organisations

◆ **78 Rambouillet** IUT de Vélizy (antenne de Rambouillet), Université de Versailles Saint-Quentin-en-Yvelines, T. 01 30 46 58 20, **S** ou **A** (avec le CFA SUP 2000, T. 01 43 53 68 00)

◆ **93 Montreuil** IUT de Montreuil, Université Vincennes-Saint-Denis, T. 01 48 70 37 00, **S** ou **A** (avec le CFA EVE (Evry Val d'Essonne), T. 01 60 79 54 00)

DUT Gestion des entreprises et des administrations option gestion comptable et financière

◆ **75 Paris (16^e)** IUT Paris Descartes, Université Paris Descartes, T. 01 42 86 47 23/22/24, **S** ou **A** (avec le CFA DIFCAM Banque et Assurances, T. 01 44 37 30 40)

◆ **77 Fontainebleau** IUT de Seine et Marne Sud (site Fontainebleau), Université Paris-Est Créteil Val-de-Marne, T. 01 60 74 68 00, **S** ou **A** (avec le CFA SUP 2000, T. 01 43 53 68 00)

◆ **77 Lieusaint** IUT de Seine et Marne Sud (site Sénart), Université Paris-Est Créteil Val-de-Marne, T. 01 64 13 44 88, **S**

◆ **77 Meaux** IUT de Marne-la-Vallée (site Meaux), Université Paris-Est Marne-La-Vallée, T. 01 64 36 44 10, **S**

◆ **78 Mantes-la-Jolie** IUT de Mantes en Yvelines, Université de Versailles Saint-Quentin-en-Yvelines, T. 01 30 98 13 62, **S**

◆ **91 Brétigny-sur-Orge** IUT d'Evry (site Brétigny - GEA), Université d'Evry-Val-d'Essonne, T. 01 69 47 79 13, **S**

◆ **92 Nanterre** IUT de Ville d'Avray (Nanterre), Université Paris Ouest Nanterre La Défense, T. 01 40 97 98 27, **S**

◆ **92 Sceaux** IUT de Sceaux, Université Paris-Sud, T. 01 40 91 24 99, **S** ou **A** (possible en 2^e année) (avec le CFA SUP 2000, T. 01 43 53 68 00)

◆ **93 Bobigny** IUT de Bobigny (Département GEA), Université Paris 13, T. 01 48 38 88 10, **S** ou **A** (avec le CFA SUP 2000, T. 01 43 53 68 00)

◆ **93 Saint-Denis** IUT de Saint-Denis, Université Paris 13, T. 01 49 40 61 00, **S** ou **A** (avec le CFA SUP 2000, T. 01 43 53 68 00)

◆ **93 Villetaneuse** IUT de Villetaneuse, Université Paris 13, **S** ou **A** (avec le CFA SUP 2000, T. 01 43 53 68 00)

DUT Gestion des entreprises et des administrations option gestion des ressources humaines

◆ **77 Fontainebleau** IUT de Seine et Marne Sud (site Fontainebleau), Université Paris-Est Créteil Val-de-Marne, T. 01 60 74 68 00, **S**

◆ **77 Lieusaint** IUT de Seine et Marne Sud (site Sénart), Université Paris-Est Créteil Val-de-Marne, T. 01 64 13 44 88, **S** ou **A** (possible en 2^e année) (avec le CFA SUP 2000, T. 01 43 53 68 00)

◆ **77 Meaux** IUT de Marne-la-Vallée (site Meaux), Université Paris-Est Marne-La-Vallée, T. 01 64 36 44 10, **S**

◆ **78 Mantes-la-Jolie** IUT de Mantes en Yvelines, Université de Versailles Saint-Quentin-en-Yvelines, T. 01 30 98 13 62, **S**

◆ **92 Sceaux** IUT de Sceaux, Université Paris-Sud, T. 01 40 91 24 99, **S** ou **A** (possible en 2^e année) (avec le CFA SUP 2000, T. 01 43 53 68 00)

◆ **93 Bobigny** IUT de Bobigny (Département GEA), Université Paris 13, T. 01 48 38 88 10, **S**

◆ **93 Saint-Denis** IUT de Saint-Denis, Université Paris 13, T. 01 49 40 61 00, **S** ou **A** (avec le CFA SUP 2000, T. 01 43 53 68 00)

◆ **93 Tremblay-en-France** IUT de Tremblay, Université Vincennes-Saint-Denis, T. 01 41 51 12 22, **S**

◆ **93 Villetaneuse** IUT de Villetaneuse, Université Paris 13, **S** ou **A** (avec le CFA SUP 2000, T. 01 43 53 68 00)

DUT Gestion des entreprises et des administrations option gestion et management des organisations

- ◆ **75 Paris (16^e)** IUT Paris Descartes, Université Paris Descartes, T. 01 42 86 47 23/22/24, **S**
- ◆ **77 Fontainebleau** IUT de Seine et Marne Sud (site Fontainebleau), Université Paris-Est Créteil Val-de-Marne, T. 01 60 74 68 00, **S** ou **A** (avec le CFA SUP 2000, T. 01 43 53 68 00)
- ◆ **77 Lieusaint** IUT de Seine et Marne Sud (site Sénart), Université Paris-Est Créteil Val-de-Marne, T. 01 64 13 44 88, **S** ou **A** (possible en 2^e année) (avec le CFA SUP 2000, T. 01 43 53 68 00)
- ◆ **77 Meaux** IUT de Marne-la-Vallée (site Meaux), Université Paris-Est Marne-La-Vallée, T. 01 64 36 44 10, **S**
- ◆ **92 Sceaux** IUT de Sceaux, Université Paris-Sud, T. 01 40 91 24 99, **S**
- ◆ **93 Bobigny** IUT de Bobigny (Département GE), Université Paris 13, T. 01 48 38 88 10, **S** ou **A** (avec le CFA SUP 2000, T. 01 43 53 68 00)
- ◆ **93 Saint-Denis** IUT de Saint-Denis, Université Paris 13, T. 01 49 40 61 00, **S**
- ◆ **93 Tremblay-en-France** IUT de Tremblay, Université Vincennes-Saint-Denis, T. 01 41 51 12 22, **S**
- ◆ **93 Villetaneuse** IUT de Villetaneuse, Université Paris 13, **S**

DUT Gestion logistique et transport

- ◆ **91 Evry** IUT d'Evry (site Roméo - GLT), Université d'Evry-Val-d'Essonne, T. 01 69 47 72 30, **S** ou **A** (avec le CFA EVE (Evry Val d'Essonne), T. 01 60 79 54 00)
- ◆ **93 Tremblay-en-France** IUT de Tremblay, Université Vincennes-Saint-Denis, T. 01 41 51 12 22, **S**
- ◆ **95 Argenteuil** IUT de Cergy-Pontoise (site Argenteuil), Université de Cergy-Pontoise, T. 01 39 98 34 00 / 73, **S** ou **A** (possible en 2^e année) (avec le CFA SUP 2000, T. 01 43 53 68 00)

DUT Hygiène sécurité environnement

- ◆ **78 Mantes-la-Jolie** IUT de Mantes en Yvelines, Université de Versailles Saint-Quentin-en-Yvelines, T. 01 30 98 13 62, **A** (avec le CFA d'Alembert, T. 01 30 64 25 80)
- ◆ **93 Saint-Denis** IUT de Saint-Denis, Université Paris 13, T. 01 49 40 61 00, **S** ou **A** (avec le CFA SACEF, T. 01 78 09 88 51)

DUT Information-communication option communication des organisations

- ◆ **75 Paris (16^e)** IUT Paris Descartes, Université Paris Descartes, T. 01 42 86 47 23/22/24, **S**
- ◆ **93 Montreuil** IUT de Montreuil, Université Vincennes-Saint-Denis, T. 01 48 70 37 00, **S**

DUT Information-communication option métiers du livre et du patrimoine

- ◆ **75 Paris (16^e)** IUT Paris Descartes, Université Paris Descartes, T. 01 42 86 47 23/22/24, **S**
- ◆ **92 Saint-Cloud** IUT de Ville d'Avray (St-Cloud), Université Paris Ouest Nanterre La Défense, T. 01 40 97 98 66, **S**

DUT Information-communication option publicité

- ◆ **75 Paris (16^e)** IUT Paris Descartes, Université Paris Descartes, T. 01 42 86 47 23/22/24, **S**

DUT Informatique

- ◆ **75 Paris (3^e)** Institut technologique - Collège de professionnalisation du CNAM (IF-CNAM), Conservatoire national des arts et métiers, T. 01 58 80 86 96, **A** (avec le CFA Ingénieurs 2000, T. 01 60 95 81 32)
- ◆ **75 Paris (16^e)** IUT Paris Descartes, Université Paris Descartes, T. 01 42 86 47 23/22/24, **S** ou **A** (avec le CFA SUP 2000, T. 01 43 53 68 00)
- ◆ **77 Champs-sur-Marne** IUT de Marne-La-Vallée (site Champs-sur-Marne), Université Paris-Est Marne-La-Vallée, T. 01 60 95 85 85, **S** ou **A** (possible en 2^e année) (avec le CFA Descartes, T. 01 64 61 65 00)
- ◆ **77 Fontainebleau** IUT de Seine et Marne Sud (site Fontainebleau), Université Paris-Est Créteil Val-de-Marne, T. 01 60 74 68 00, **S** ou **A** (possible en 2^e année) (avec le CFA SUP 2000, T. 01 43 53 68 00)
- ◆ **77 Lieusaint** IUT de Seine et Marne Sud (site Sénart), Université Paris-Est Créteil Val-de-Marne, T. 01 64 13 44 88, **S**
- ◆ **78 Vélizy-Villacoublay** IUT de Vélizy, Université de Versailles Saint-Quentin-en-Yvelines, T. 01 39 25 48 33, **S** ou **A** (avec le CFA SUP 2000, T. 01 43 53 68 00)
- ◆ **91 Orsay** IUT d'Orsay, Université Paris-Sud, T. 01 69 33 60 00, **S** ou **A** (possible en 2^e année) (avec le CFA de l'AFIA, T. 01 76 91 59 13)
- ◆ **93 Montreuil** IUT de Montreuil, Université Vincennes-Saint-Denis, T. 01 48 70 37 00, **S** ou **A** (possible en 2^e année) (avec le CFA de l'AFIA, T. 01 76 91 59 13)
- ◆ **93 Villetaneuse** IUT de Villetaneuse, Université Paris 13, **S** ou **A** (avec le CFA SUP 2000, T. 01 43 53 68 00)

DUT Mesures physiques

- ◆ **75 Paris (3^e)** Institut technologique - Collège de professionnalisation du CNAM (IF-CNAM), Conservatoire national des arts et métiers, T. 01 58 80 86 96, **A** (avec le CFA Ingénieurs 2000, T. 01 60 95 81 32)
- ◆ **75 Paris (18^e)** IUT de Paris Diderot, Université Paris Diderot, T. 01 57 27 79 74, **S**
- ◆ **91 Orsay** IUT d'Orsay, Université Paris-Sud, T. 01 69 33 60 00, **S** ou **A** (avec le CFA SUP 2000, T. 01 43 53 68 00)
- ◆ **93 Saint-Denis** IUT de Saint-Denis, Université Paris 13, T. 01 49 40 61 00, **S**
- ◆ **94 Créteil** IUT de Créteil-Vitry, Université Paris-Est Créteil Val-de-Marne, T. 01 45 17 17 01, **S** ou **A** (possible en 2^e année) (avec le CFA SUP 2000, T. 01 43 53 68 00)

DUT Métiers du multimédia et de l'Internet

- ◆ **77 Champs-sur-Marne** IUT de Marne-La-Vallée (site Champs-sur-Marne), Université Paris-Est Marne-La-Vallée, T. 01 60 95 85 85, **S** ou **A** (possible en 2^e année) (avec le CFA Descartes, T. 01 64 61 65 00)
- ◆ **77 Meaux** IUT de Marne-la-Vallée (site Meaux), Université Paris-Est Marne-La-Vallée, T. 01 64 36 44 10, **S**

- ◆ **78 Vélizy-Villacoublay** IUT de Vélizy, Université de Versailles Saint-Quentin-en-Yvelines, T. 01 39 25 48 33, **S**
- ◆ **93 Bobigny** IUT de Bobigny (Département MMI), Université Paris 13, T. 01 48 38 88 42, **S**
- ◆ **95 Sarcelles** IUT de Cergy-Pontoise (site Sarcelles), Université de Cergy-Pontoise, T. 01 34 38 26 00, **S**

DUT Qualité, logistique industrielle et organisation

- ◆ **91 Evry** IUT d'Evry (site Roméo - QLIO), Université d'Evry-Val-d'Essonne, T. 01 69 47 73 00, **S** ou **A** (avec le CFA EVE (Evry Val d'Essonne), T. 01 60 79 54 00)
- ◆ **93 Montreuil** IUT de Montreuil, Université Vincennes-Saint-Denis, T. 01 48 70 37 00, **S** ou **A** (avec le CFA Formasup Paris, T. 01 53 63 53 50)
- ◆ **95 Argenteuil** IUT de Cergy-Pontoise (site Argenteuil), Université de Cergy-Pontoise, T. 01 39 98 34 00 / 73, **S** ou **A** (avec le CFA SUP 2000, T. 01 43 53 68 00)

DUT Réseaux et télécommunications

- ◆ **78 Vélizy-Villacoublay** IUT de Vélizy, Université de Versailles Saint-Quentin-en-Yvelines, T. 01 39 25 48 33, **S** ou **A** (avec le CFA SUP 2000, T. 01 43 53 68 00)
- ◆ **93 Villetaneuse** IUT de Villetaneuse, Université Paris 13, **S**
- ◆ **94 Vitry-sur-Seine** IUT de Créteil-Vitry (site Vitry), Université Paris-Est Créteil Val-de-Marne, T. 01 45 17 17 01, **S** ou **A** (avec le CFA SUP 2000, T. 01 43 53 68 00)

DUT Science et génie des matériaux

- ◆ **91 Evry** IUT d'Evry (site Maupertuis - SGM), Université d'Evry-Val-d'Essonne, T. 01 69 47 01 64, **S**
- ◆ **93 Saint-Denis** IUT de Saint-Denis (site La Plaine St-Denis - Département SGM), Université Paris 13, T. 01 55 93 75 11, **S** ou **A** (avec le CFA SUP 2000, T. 01 43 53 68 00)

DUT Statistique et informatique décisionnelle

- ◆ **75 Paris (16^e)** IUT Paris Descartes, Université Paris Descartes, T. 01 42 86 47 23/22/24, **S** ou **A** (possible en 2^e année) (avec le CFA SUP 2000, T. 01 43 53 68 00)

DUT Techniques de commercialisation

- ◆ **75 Paris (16^e)** IUT Paris Descartes, Université Paris Descartes, T. 01 42 86 47 23/22/24, **S** ou **A** (avec le CFA DIFCAM Banque et Assurances, T. 01 44 37 30 40)
- ◆ **77 Champs-sur-Marne** IUT de Marne-La-Vallée (site Champs-sur-Marne), Université Paris-Est Marne-La-Vallée, T. 01 60 95 85 85, **A** (avec le CFA Descartes, T. 01 64 61 65 00)
- ◆ **77 Fontainebleau** IUT de Seine et Marne Sud (site Fontainebleau), Université Paris-Est Créteil Val-de-Marne, T. 01 60 74 68 00, **S**
- ◆ **77 Lieusaint** IUT de Seine et Marne Sud (site Sénart), Université Paris-Est Créteil Val-de-Marne, T. 01 64 13 44 88, **S** ou **A** (avec le CFA SUP 2000, T. 01 43 53 68 00)

- ◆ **77 Meaux** IUT de Marne-la-Vallée (site Meaux), Université Paris-Est Marne-La-Vallée, T. 01 64 36 44 10, **S**

- ◆ **78 Mantes-la-Jolie** IUT de Mantes en Yvelines, Université de Versailles Saint-Quentin-en-Yvelines, T. 01 30 98 13 62, **S** ou **A** (possible en 2^e année) (avec le CFA Sup de V CCI Paris Ile-de-France - site Hennemont, T. 01 39 04 27 78)
- ◆ **78 Rambouillet** IUT de Vélizy (antenne de Rambouillet), Université de Versailles Saint-Quentin-en-Yvelines, T. 01 30 46 58 20, **S** ou **A** (avec le CFA SUP 2000, T. 01 43 53 68 00)
- ◆ **91 Evry** IUT d'Evry (site Evry - Roméo- TCE), Université d'Evry-Val-d'Essonne, T. 01 69 47 73 67, **S** ou **A** (avec le CFA EVE (Evry Val d'Essonne), T. 01 60 79 54 00)
- ◆ **91 Juvisy-sur-Orge** IUT d'Evry (site Juvisy-sur-Orge - TCJ), Université d'Evry-Val-d'Essonne, T. 01 69 56 56 29, **S** ou **A** (avec le CFA EVE (Evry Val d'Essonne), T. 01 60 79 54 00)
- ◆ **92 Sceaux** IUT de Sceaux, Université Paris-Sud, T. 01 40 91 24 99, **S** ou **A** (possible en 1^{re} et 2^e années ou uniquement en 2^e année après une 1^{re} année à temps plein) (avec le CFA SUP 2000, T. 01 43 53 68 00)
- ◆ **93 Saint-Denis** IUT de Saint-Denis, Université Paris 13, T. 01 49 40 61 00, **S** ou **A** (avec le CFA SUP 2000, T. 01 43 53 68 00)
- ◆ **94 Créteil** IUT de Créteil-Vitry, Université Paris-Est Créteil Val-de-Marne, T. 01 45 17 17 01, **S** ou **A** (possible en 2^e année) (avec le CFA SUP 2000, T. 01 43 53 68 00)
- ◆ **95 Cergy** IUT de Cergy-Pontoise (site Saint-Martin - Pontoise), Université de Cergy-Pontoise, T. 01 34 25 75 46, **S** ou **A** (avec le CFA SUP 2000, T. 01 43 53 68 00)
- ◆ **95 Sarcelles** IUT de Cergy-Pontoise (site Sarcelles), Université de Cergy-Pontoise, T. 01 34 38 26 00, **S**

◆ Établissement public

- S** Statut de l'étudiant «**Scolaire**» (formation temps plein)
- A** Statut de l'étudiant «**Apprenti**» (formation en apprentissage)

LES BTS

BTSA, DTS, DMA, MAN

Info : page 9

BTS, BTSA, DTS, DMA, MAN par domaines de formation [Index]

■ Agriculture, environnement

BTSA Agronomie : productions végétales	p. 68
BTSA Aménagements paysagers	p. 68
BTSA Analyse, conduite et stratégie de l'entreprise agricole	p. 68
BTSA Développement, animation des territoires ruraux	p. 68
BTSA Gestion et maîtrise de l'eau	p. 69
BTSA Gestion et protection de la nature	p. 69
BTS Métiers de l'eau	p. 65
BTS Métiers des services à l'environnement	p. 65
BTSA Production horticole	p. 69
BTSA Productions animales	p. 69
BTS Qualité dans les industries alimentaires et les bio-industries	p. 66
BTSA Sciences et technologies des aliments spéc. aliments et processus technologiques	p. 69
BTSA Technico-commercial spéc. animaux d'élevage et de compagnie	p. 69
BTSA Technico-commercial spéc. vins et spiritueux	p. 69

■ Arts appliqués

MAN aux diplômes des métiers d'art (DMA)	p. 69
MAN BTS arts appliqués	p. 69
DMA Art du bijou et du joyau	p. 69
DMA Arts de l'habitat	
option décors et mobiliers	p. 69
option ornements et objets	p. 69
option restauration de mobilier	p. 69
DMA Arts graphiques	
option gravure	p. 69
option illustration	p. 69
option reliure dorure	p. 69
option typographie	p. 69
DMA Arts textiles et céramiques	
option arts textiles	p. 69
option céramique artisanale	p. 69
BTS Concepteur en art et industrie céramique	p. 61
DMA Costumier réalisateur	
DMA Décor architectural	
option décor du mur	p. 69
option matériaux de synthèse	p. 69
option métal	p. 69
option traitement plastique et de la transparence	p. 69
BTS Design de communication espace et volume	p. 61
BTS Design de mode, textile et environnement	
option mode	p. 61
option textile, matériaux et surface	p. 61
BTS Design de produits	p. 61
BTS Design d'espace	p. 61

BTS Design graphique	
option communication et médias imprimés	p. 62
option communication et médias numériques	p. 62
DMA Horlogerie	p. 69
BTS Métiers de la mode - chaussure et maroquinerie	p. 65
BTS Métiers de la mode - vêtements	p. 65

■ Audiovisuel, communication, édition

DMA Cinéma d'animation	p. 69
BTS Communication	p. 60
BTS Communication et industries graphiques	
option A études et réalisation de produits graphiques	p. 60
option B études et réalisation de produits imprimés	p. 60
BTS Edition	p. 62
BTS Métiers de l'audiovisuel	
option gestion de production	p. 65
option métiers de l'image	p. 65
option métiers du montage et de la post production	p. 65
option métiers du son	p. 65
option techniques d'ingénierie et exploitation des équipements	p. 65
BTS Photographie	p. 66

■ Bâtiment, travaux publics

MAN pour technicien supérieur P.T.S. (BTP)	p. 69
BTS Agencement de l'environnement architectural	p. 57
BTS Aménagement finition	p. 57
BTS Bâtiment	p. 59
BTS Enveloppe du bâtiment : façades étanchéité	p. 62
BTS Etude et économie de la construction	p. 62
BTS Fluides, énergies, domotique	
option A génie climatique et fluidique	p. 62
option B froid et conditionnement d'air	p. 62
option C domotique et bâtiments communicants	p. 62
BTS Géomètre topographe	p. 63
BTS Systèmes constructifs bois et habitat	p. 67
BTS Travaux publics	p. 68

■ Biologie, chimie

BTS Analyses de biologie médicale	p. 57
BTS Bioanalyses et contrôles	p. 59
BTS Biophysicien de laboratoire	p. 59
BTS Biotechnologies	p. 59
BTS Chimiste	p. 59
BTS Physico-métallographe de laboratoire	p. 66
BTS Techniques physiques pour l'industrie et le laboratoire	p. 68

■ Électronique, électrotechnique

BTS Electrotechnique	p. 62
BTS Systèmes numériques	
option B électronique et communications	p. 67
BTS Systèmes photoniques	p. 67

■ Gestion, commerce

BTS Assistant de gestion de PME PMI (à référentiel commun européen)	p. 57
BTS Assistant de manager	p. 58
BTS Assurance	p. 58
BTS Banque, conseiller de clientèle (particuliers)	p. 59
BTS Commerce international (à référentiel commun européen)	p. 59
BTS Comptabilité et gestion	p. 60
BTS Management des unités commerciales	p. 64
BTS Négociation et relation client	p. 65
BTS Notariat	p. 66
BTS Professions immobilières	p. 66
BTS Technico-commercial	
spéc. bois, matériaux dérivés et associés	p. 68
spéc. commercialisation de biens et services industriels	p. 68
spéc. domotique et environnement technique du bâtiment	p. 68
spéc. énergie et environnement	p. 68
spéc. énergie et services	p. 68
spéc. équipements et systèmes	p. 68
spéc. matériaux du bâtiment	p. 68
spéc. mesure industrielle et traçabilité	p. 68
spéc. produits mode et sport	p. 68
spéc. véhicules industriels et équipements automobiles	p. 68
BTS Transport et prestations logistiques	p. 68

■ Hôtellerie, tourisme

MAN pour BTS Tourisme	p. 69
MAN section de technicien supérieur hôtellerie restauration	p. 69
BTS Hôtellerie-restauration	
option A mercatique et gestion hôtelière	p. 63
option B art culinaire, art de la table et du service	p. 63
BTS Responsable d'hébergement (à référentiel commun européen)	p. 66
BTS Tourisme	p. 68

■ Informatique

BTS Services informatiques aux organisations	
option A solutions d'infrastructure, systèmes et réseaux	p. 67
option B solutions logicielles et applications métiers	p. 67
BTS Systèmes numériques	
option A informatique et réseaux	p. 67

■ Matériaux, métallurgie

BTS Conception et réalisation de carrosseries	p. 61
BTS Conception et réalisation en chaudronnerie industrielle	p. 61
BTS Constructions métalliques	p. 61
BTS Etude et réalisation d'outillages de mise en forme des matériaux	p. 62
BTS Industries plastiques Europlastic (à référentiel commun européen)	p. 63
BTS Traitement des matériaux	
option A traitements thermiques	p. 68
option B traitements de surfaces	p. 68

■ Mécanique

BTS Aéronautique	p. 57
BTS Après-vente automobile	
option motocycles	p. 57
option véhicules industriels	p. 57
option véhicules particuliers	p. 57
BTS Maintenance et après-vente des engins de travaux publics et de manutention	p. 64
BTS Moteurs à combustion interne	p. 65
BTS Techniques et services en matériels agricoles	p. 68

■ Production, maintenance

BTS Assistance technique d'ingénieur	p. 57
BTS Conception de produits industriels	p. 61
BTS Conception et industrialisation en microtechniques	p. 61
BTS Conception et réalisation de systèmes automatiques	p. 61
BTS Contrôle industriel et régulation automatique	p. 61
BTS Développement et réalisation bois	p. 62
BTS Industrialisation des produits mécaniques	p. 63
BTS Maintenance des systèmes	
option A systèmes de production	p. 63
option B systèmes énergétiques et fluidiques	p. 63

■ Santé, social, soins

MAN pour BTS économie sociale et familiale	p. 69
BTS Diététique	p. 62
BTS Economie sociale familiale	p. 62
DTS Imagerie médicale et radiologie thérapeutique	p. 68
BTS Métiers de la coiffure	p. 65
BTS Métiers de l'esthétique-cosmétique- parfumerie	
option A management	p. 65
option B formation-marques	p. 65
option C cosmétologie	p. 65
BTS Opticien lunetier	p. 66
BTS Podo-orthésiste	p. 66
BTS Prothésiste dentaire	p. 66
BTS Prothésiste-orthésiste	p. 66
BTS Services et prestations des secteurs sanitaire et social	p. 66

BTS	p. 57
DTS	p. 68
BTSA	p. 68
DMA	p. 69
Mise à niveau pour BTS	p. 69

Journées portes ouvertes (JPO) dans les lycées

Les journées portes ouvertes (JPO) sont l'occasion de découvrir les locaux des établissements, de visiter les ateliers et de rencontrer des enseignants et des élèves en formation. Pour connaître les dates des JPO, vous pouvez contacter directement les lycées ou consulter les sites internet des académies :

→ Académie de Créteil

<http://orientation.ac-creteil.fr>, onglet « post-bac » puis « choix d'orientation post-bac, rubrique « journées portes ouvertes et autres évènements »

→ Académie de Paris

www.ac-paris.fr, espace « orientation », onglet « portes ouvertes et mini-stages ».

→ Académie de Versailles

www.ac-versailles.fr, rubrique « orientation », lien « Journées portes ouvertes ».

Les BTS, BTSA, DTS, MAN

par ordre alphabétique
[Adresses]

BTS

BTS Aéronautique

● **91 Massy** CFA des métiers de l'aérien, T. 01 64 53 88 60, **A**

BTS Agencement de l'environnement architectural

◆ **75 Paris (12^e)** Lycée-ESAA-Ecole Boule, T. 01 44 67 69 67, **S**

◆ **75 Paris (15^e)** Lycée Léonard de Vinci, T. 01 53 68 05 25, **S** ou **A** (1^{re} année à temps plein, 2^e année en apprentissage) (avec le CFA Paris - Académie - Entreprises, T. 01 44 62 41 48)

BTS Aménagement finition

◆ **77 Congis-sur-Thérouanne** Lycée Le Gué à Tresmes, T. 01 64 35 52 56, **S**

● **94 Créteil** CFA de la peinture, T. 01 41 78 52 60, **A**

BTS Analyses de biologie médicale

◆ **75 Paris (13^e)** Lycée Pierre-Gilles de Gennes - Ecole nationale de chimie, physique et biologie, T. 01 44 08 06 50, **S**

● **75 Paris (20^e)** Ecole supérieure des techniques de biologie appliquée, T. 01 43 71 47 40, **S** (coût du cursus : 2610 euros) ou **A** (avec le CFA régional multiprofessionnel CERFAL, T. 01 40 52 28 70)

● **78 Poissy** CFA de la pharmacie, santé, sanitaire et social ACCPAV - site de Poissy, T. 01 39 22 10 60, **A**

◆ **78 Versailles** Lycée Marie Curie, T. 01 39 24 13 70, **S**

◆ **93 Saint-Denis** Lycée Paul Eluard, T. 01 49 71 70 00, **S**

◆ **94 Cachan** Lycée Maximilien Sorre, T. 01 47 40 49 60, **S**

◆ **95 Franconville** Lycée Jean Monnet, T. 01 30 72 46 61, **S**

BTS Après-vente automobile option motocycles

● **93 Le Bourget** CFA des métiers du cycle et du motocycle, T. 01 49 92 10 47, **A**

◆ **94 Choisy-le-Roi** Lycée professionnel Jacques Bré, T. 01 48 92 99 40, **S**

● **95 Argenteuil** Ecole nationale des professions de l'automobile - GARAC, T. 01 34 34 37 40, **S** (coût du cursus : 9160 euros)

BTS Après-vente automobile option véhicules industriels

● **78 Le Tremblay-sur-Mauldre** CFA des métiers du transport et de la logistique, T. 01 34 94 27 27, **A**

● **94 Orly** Centre des formations industrielles (CCI Ile-de-France) - site Orly, T. 01 41 76 00 70, **A**

● **95 Argenteuil** CFA du GARAC Ecole nationale des professions de l'automobile, T. 01 34 34 37 40, **A**

BTS Après-vente automobile option véhicules particuliers

◆ **78 Mantes-la-Jolie** Lycée Jean Rostand, T. 01 30 94 09 21, **S**

● **91 Savigny-sur-Orge** CFA AFORPA Gaspard Monge, T. 01 69 05 47 43, **A**

◆ **91 Savigny-sur-Orge** Lycée Gaspard Monge, T. 01 69 05 47 43, **S** ou **A** (avec le CFA AFORPA Jean-Claude Andrieu, T. 01 41 79 16 90)

● **92 Issy-les-Moulineaux** Lycée polyvalent La Salle - Saint-Nicolas, T. 01 41 46 15 15, **A** (avec le CFA AFORPA Jean-Claude Andrieu, T. 01 41 79 16 90)

◆ **93 Montreuil** Lycée Condorcet, T. 01 48 57 50 63, **S**

◆ **93 Neuilly-sur-Marne** Lycée polyvalent Nicolas Joseph Cugnot, T. 01 49 44 81 10, **S**

◆ **94 Ivry-sur-Seine** Lycée Fernand Léger, T. 01 46 70 12 60, **S**

● **94 Orly** Centre des formations industrielles (CCI Ile-de-France) - site Orly, T. 01 41 76 00 70, **A**

● **94 Saint-Maurice** CFA AFORPA Jean-Claude Andrieu, T. 01 41 79 16 90, **A**

● **95 Argenteuil** CFA du GARAC Ecole nationale des professions de l'automobile - GARAC, T. 01 34 34 37 40, **S** (coût du cursus : 9160 euros)

● **95 Garges-les-Gonnesse** Lycée Arthur Rimbaud, T. 01 34 07 11 22, **S**

◆ **95 Argenteuil** Ecole nationale des professions de l'automobile - GARAC, T. 01 34 34 37 40, **S** (coût du cursus : 9160 euros)

◆ **95 Garges-les-Gonnesse** Lycée Arthur Rimbaud, T. 01 34 07 11 22, **S**

◆ **95 Argenteuil** Ecole nationale des professions de l'automobile - GARAC, T. 01 34 34 37 40, **S** (coût du cursus : 9160 euros)

◆ **95 Garges-les-Gonnesse** Lycée Arthur Rimbaud, T. 01 34 07 11 22, **S**

◆ **95 Argenteuil** Ecole nationale des professions de l'automobile - GARAC, T. 01 34 34 37 40, **S** (coût du cursus : 9160 euros)

◆ **95 Garges-les-Gonnesse** Lycée Arthur Rimbaud, T. 01 34 07 11 22, **S**

◆ **95 Argenteuil** Ecole nationale des professions de l'automobile - GARAC, T. 01 34 34 37 40, **S** (coût du cursus : 9160 euros)

◆ **95 Garges-les-Gonnesse** Lycée Arthur Rimbaud, T. 01 34 07 11 22, **S**

◆ **95 Argenteuil** Ecole nationale des professions de l'automobile - GARAC, T. 01 34 34 37 40, **S** (coût du cursus : 9160 euros)

◆ **95 Garges-les-Gonnesse** Lycée Arthur Rimbaud, T. 01 34 07 11 22, **S**

◆ **95 Argenteuil** Ecole nationale des professions de l'automobile - GARAC, T. 01 34 34 37 40, **S** (coût du cursus : 9160 euros)

◆ **95 Garges-les-Gonnesse** Lycée Arthur Rimbaud, T. 01 34 07 11 22, **S**

◆ **95 Argenteuil** Ecole nationale des professions de l'automobile - GARAC, T. 01 34 34 37 40, **S** (coût du cursus : 9160 euros)

◆ **95 Garges-les-Gonnesse** Lycée Arthur Rimbaud, T. 01 34 07 11 22, **S**

◆ **95 Argenteuil** Ecole nationale des professions de l'automobile - GARAC, T. 01 34 34 37 40, **S** (coût du cursus : 9160 euros)

◆ **95 Garges-les-Gonnesse** Lycée Arthur Rimbaud, T. 01 34 07 11 22, **S**

◆ **95 Argenteuil** Ecole nationale des professions de l'automobile - GARAC, T. 01 34 34 37 40, **S** (coût du cursus : 9160 euros)

◆ **95 Garges-les-Gonnesse** Lycée Arthur Rimbaud, T. 01 34 07 11 22, **S**

◆ **95 Argenteuil** Ecole nationale des professions de l'automobile - GARAC, T. 01 34 34 37 40, **S** (coût du cursus : 9160 euros)

◆ **95 Garges-les-Gonnesse** Lycée Arthur Rimbaud, T. 01 34 07 11 22, **S**

◆ **95 Argenteuil** Ecole nationale des professions de l'automobile - GARAC, T. 01 34 34 37 40, **S** (coût du cursus : 9160 euros)

◆ **95 Garges-les-Gonnesse** Lycée Arthur Rimbaud, T. 01 34 07 11 22, **S**

◆ **95 Argenteuil** Ecole nationale des professions de l'automobile - GARAC, T. 01 34 34 37 40, **S** (coût du cursus : 9160 euros)

◆ **95 Garges-les-Gonnesse** Lycée Arthur Rimbaud, T. 01 34 07 11 22, **S**

◆ **95 Argenteuil** Ecole nationale des professions de l'automobile - GARAC, T. 01 34 34 37 40, **S** (coût du cursus : 9160 euros)

◆ **95 Garges-les-Gonnesse** Lycée Arthur Rimbaud, T. 01 34 07 11 22, **S**

◆ **95 Argenteuil** Ecole nationale des professions de l'automobile - GARAC, T. 01 34 34 37 40, **S** (coût du cursus : 9160 euros)

◆ **95 Garges-les-Gonnesse** Lycée Arthur Rimbaud, T. 01 34 07 11 22, **S**

◆ **95 Argenteuil** Ecole nationale des professions de l'automobile - GARAC, T. 01 34 34 37 40, **S** (coût du cursus : 9160 euros)

◆ **95 Garges-les-Gonnesse** Lycée Arthur Rimbaud, T. 01 34 07 11 22, **S**

◆ **95 Argenteuil** Ecole nationale des professions de l'automobile - GARAC, T. 01 34 34 37 40, **S** (coût du cursus : 9160 euros)

◆ **95 Garges-les-Gonnesse** Lycée Arthur Rimbaud, T. 01 34 07 11 22, **S**

◆ **95 Argenteuil** Ecole nationale des professions de l'automobile - GARAC, T. 01 34 34 37 40, **S** (coût du cursus : 9160 euros)

◆ **95 Garges-les-Gonnesse** Lycée Arthur Rimbaud, T. 01 34 07 11 22, **S**

◆ **95 Argenteuil** Ecole nationale des professions de l'automobile - GARAC, T. 01 34 34 37 40, **S** (coût du cursus : 9160 euros)

◆ **95 Garges-les-Gonnesse** Lycée Arthur Rimbaud, T. 01 34 07 11 22, **S**

◆ **95 Argenteuil** Ecole nationale des professions de l'automobile - GARAC, T. 01 34 34 37 40, **S** (coût du cursus : 9160 euros)

◆ **95 Garges-les-Gonnesse** Lycée Arthur Rimbaud, T. 01 34 07 11 22, **S**

◆ **95 Argenteuil** Ecole nationale des professions de l'automobile - GARAC, T. 01 34 34 37 40, **S** (coût du cursus : 9160 euros)

◆ **95 Garges-les-Gonnesse** Lycée Arthur Rimbaud, T. 01 34 07 11 22, **S**

◆ **95 Argenteuil** Ecole nationale des professions de l'automobile - GARAC, T. 01 34 34 37 40, **S** (coût du cursus : 9160 euros)

◆ **95 Garges-les-Gonnesse** Lycée Arthur Rimbaud, T. 01 34 07 11 22, **S**

◆ **95 Argenteuil** Ecole nationale des professions de l'automobile - GARAC, T. 01 34 34 37 40, **S** (coût du cursus : 9160 euros)

◆ **95 Garges-les-Gonnesse** Lycée Arthur Rimbaud, T. 01 34 07 11 22, **S**

◆ **95 Argenteuil** Ecole nationale des professions de l'automobile - GARAC, T. 01 34 34 37 40, **S** (coût du cursus : 9160 euros)

◆ **95 Garges-les-Gonnesse** Lycée Arthur Rimbaud, T. 01 34 07 11 22, **S**

◆ **95 Argenteuil** Ecole nationale des professions de l'automobile - GARAC, T. 01 34 34 37 40, **S** (coût du cursus : 9160 euros)

◆ **95 Garges-les-Gonnesse** Lycée Arthur Rimbaud, T. 01 34 07 11 22, **S**

◆ **95 Argenteuil** Ecole nationale des professions de l'automobile - GARAC, T. 01 34 34 37 40, **S** (coût du cursus : 9160 euros)

◆ **95 Garges-les-Gonnesse** Lycée Arthur Rimbaud, T. 01 34 07 11 22, **S**

◆ **95 Argenteuil** Ecole nationale des professions de l'automobile - GARAC, T. 01 34 34 37 40, **S** (coût du cursus : 9160 euros)

◆ **95 Garges-les-Gonnesse** Lycée Arthur Rimbaud, T. 01 34 07 11 22, **S**

◆ **95 Argenteuil** Ecole nationale des professions de l'automobile - GARAC, T. 01 34 34 37 40, **S** (coût du cursus : 9160 euros)

◆ **95 Garges-les-Gonnesse** Lycée Arthur Rimbaud, T. 01 34 07 11 22, **S**

◆ **95 Argenteuil** Ecole nationale des professions de l'automobile - GARAC, T. 01 34 34 37 40, **S** (coût du cursus : 9160 euros)

◆ **95 Garges-les-Gonnesse** Lycée Arthur Rimbaud, T. 01 34 07 11 22, **S**

◆ **95 Argenteuil** Ecole nationale des professions de l'automobile - GARAC, T. 01 34 34 37 40, **S** (coût du cursus : 9160 euros)

◆ **95 Garges-les-Gonnesse** Lycée Arthur Rimbaud, T. 01 34 07 11 22, **S**

◆ **95 Argenteuil** Ecole nationale des professions de l'automobile - GARAC, T. 01 34 34 37 40, **S** (coût du cursus : 9160 euros)

◆ **95 Garges-les-Gonnesse** Lycée Arthur Rimbaud, T. 01 34 07 11 22, **S**

◆ **95 Argenteuil** Ecole nationale des professions de l'automobile - GARAC, T. 01 34 34 37 40, **S** (coût du cursus : 9160 euros)

◆ **95 Garges-les-Gonnesse** Lycée Arthur Rimbaud, T. 01 34 07 11 22, **S**

◆ **75 Paris (13^e)** LPO Jean Lurçat - Site Gobelins, T. 01 44 08 70 20, **S** ou **A** (avec le CFA AGEFA PME Ile-de-France, T. 01 49 03 71 20)

LV : Anglais

● **75 Paris (14^e)** CFA régional multiprofessionnel CERFAL, T. 01 40 52 28 70, **A**

LV : Anglais

◆ **75 Paris (14^e)** LP Erik Satie, T. 01 56 53 52 32, **A** (avec le CFA AGEFA PME Ile-de-France, T. 01 49 03 71 20)

LV : Anglais, Espagnol

◆ **75 Paris (14^e)** Lycée Emile Dubois, T. 01 44 16 85 90, **S**

LV : Anglais, Arabe, Espagnol

◆ **75 Paris (15^e)** Lycée Roger Verlomme, T. 01 56 77 22 00, **S** ou **A** (en 2^e année) (avec le CFA Paris - Académie - Entreprises, T. 01 44 62 41 48)

LV : Anglais, Espagnol

◆ **75 Paris (16^e)** Lycée privé Passy Saint-Honoré, T. 01 53 70 12 70, **S** (coût du cursus : 4026 euros)

LV : Allemand, Anglais, Espagnol

◆ **75 Paris (17^e)** Ecole nationale de commerce, T. 01 44 85 85 00, **S**

LV : Allemand, Anglais, Espagnol, Italien, Portugais, Russe

● **75 Paris (18^e)** ACE - CFA pour l'expertise comptable, T. 01 49 21 43 40, **A**

LV : Anglais

◆ **75 Paris (19^e)** Lycée l'Initiative, T. 01 53 38 44 10, **S** (coût du cursus : 2760 euros)

LV : Anglais

◆ **77 Coulommiers** Lycée polyvalent Jules Ferry, T. 01 64 75 88 44, **A** (avec le CFA de l'Académie de Créteil, T. 01 57 02 67 74)

LV : Anglais

● **77 Emerainville** CFA UTEC Marne-la-Vallée commerce, services, comptabilité, gestion, T. 01 60 37 52 31, **A**

LV : Allemand, Anglais, Espagnol

◆ **77 Lagny-sur-Marne** Lycée Van Dongen, T. 01 64 02 30 11, **S**

LV : Anglais

● **77 Meaux** Lycée technologique Jean Rose - secteur tertiaire, sanitaire et social, T. 01 60 09 88 50, **A** (avec le CFA régional multiprofessionnel CERFAL, T. 01 40 52 28 70)

LV : Anglais

● **77 Melun** Lycée Saint-Aspais, T. 01 60 56 59 59, **A** (avec le CFA régional multiprofessionnel CERFAL, T. 01 40 52 28 70)

LV : Anglais

◆ **77 Montereau-Fault-Yonne** Lycée polyvalent Flora Tristan, T. 01 64 32 50 62, **S**

LV : Anglais, Espagnol

◆ **77 Provins** Lycée Thibaut de Champagne, T. 01 64 00 33 33, **S**

LV : Anglais

◆ **78 Aubergenville** Lycée Vincent Van Gogh, T. 01 30 95 03 33, **S**

LV : Anglais, Espagnol

◆ **78 La Queue-lez-Yvelines** Lycée Jean Monnet, T. 01 34 86 66 70, **S**

LV : Anglais, Espagnol

◆ **78 Mantes-la-Ville** Lycée polyvalent Camille Claudel, T. 01 34 97 92 10, **S** ou **A** (en 2^e année) (avec le CFA Institut du tertiaire, du développement durable et de l'éco-construction, T. 01 30 90 54 00)

LV : Anglais, Espagnol

◆ **78 Montigny-le-Bretonneux** Lycée Descartes, T. 01 30 43 03 33, **S**

LV : Anglais

● **78 Saint-Germain-en-Laye** Lycée Saint-Thomas de Villeneuve, T. 01 39 10 34 00, **A** (avec le CFA régional multiprofessionnel CERFAL, T. 01 40 52 28 70)

LV : Anglais, Espagnol, Portugais

● **78 Versailles** Lycée Notre-Dame de Grandchamp, T. 01 39 24 12 80, **A** (avec le CFA régional multiprofessionnel CERFAL, T. 01 40 52 28 70)

LV : Allemand, Anglais, Espagnol

◆ **91 Bondoufle** Lycée François Truffaut, T. 01 69 11 35 40, **S**

LV : Allemand, Anglais, Espagnol

● **91 Brunoy** Lycée polyvalent Saint-Pierre, T. 01 60 47 99 99, **A** (avec le CFA régional multiprofessionnel CERFAL, T. 01 40 52 28 70)

LV : Anglais, Espagnol

◆ **91 Etampes** Lycée Geoffroy-Saint-Hilaire, T. 01 69 92 17 70, **S**

LV : Anglais

● **91 Evry** CFA Faculté des métiers de l'Essonne, T. 01 60 79 74 00, **A</**

- **93 Aulnay-sous-Bois** Lycée Protectorat Saint-Joseph, T. 01 48 66 10 41, **S** (coût du cursus : 2668 euros)
LV : Anglais
- ◆ **93 Aulnay-sous-Bois** Lycée Voillaume, T. 01 48 19 31 93, **S**
LV : Allemand, Anglais, Espagnol
- ◆ **93 Noisy-le-Sec** Lycée Olympe de Gouges, T. 01 48 43 42 02, **S**
LV : Anglais
- ◆ **93 Saint-Denis** Lycée Paul Eluard, T. 01 49 71 70 00, **S**
LV : Anglais
- ◆ **94 Chennevières-sur-Marne** Lycée Champlain, T. 01 56 86 19 10, **S**
LV : Anglais
- ◆ **94 Créteil** Lycée Saint-Exupéry, T. 01 41 94 28 28, **S**
LV : Anglais
- ◆ **94 Fresnes** Lycée Frédéric Mistral, T. 01 49 84 90 90, **S**
LV : Anglais
- **94 Joinville-Le-Pont** Lycée général et technologique de l'ensemble Sainte-Marie, T. 01 55 22 37 40, **A** (avec le CFA régional multiprofessionnel CERFAL, T. 01 40 52 28 70)
LV : Anglais
- ◆ **94 Maisons-Alfort** Lycée professionnel Paul Bert, T. 01 41 79 02 50, **S**
LV : Anglais
- **94 Saint-Maur-des-Fossés** Lycée Teilhard de Chardin, T. 01 48 89 66 66, **S** (coût du cursus : 3580 euros)
LV : Anglais, Espagnol
- ◆ **94 Thiais** Lycée Guillaume Apollinaire, T. 01 48 52 58 77, **S**
LV : Anglais, Espagnol
- **95 Argenteuil** CFA de l'AFFIDA - site Argenteuil, T. 01 34 34 11 71, **A**
LV : Anglais
- **95 Argenteuil** Ecole nationale des professions de l'automobile - GARAC, T. 01 34 34 37 40, **S** (coût du cursus : 2750 euros) ou **A** (en 2^e année) (avec le CFA du GARAC Ecole nationale des professions de l'automobile, T. 01 34 34 37 40)
LV : Anglais, Espagnol
- ◆ **95 Argenteuil** Lycée Julie-Victoire Daubié, T. 01 30 76 55 55, **S**
LV : Anglais
- **95 Enghien-les-Bains** CFA GESCIA - Site d'Enghien-les-Bains, T. 01 30 10 80 95, **A**
LV : Anglais
- ◆ **95 Goussainville** Lycée Romain Rolland, T. 01 39 33 95 55, **S** ou **A** (possible en 2^e année) (avec le CFA académique en mouvement, T. 01 41 40 07 95)
LV : Anglais, Espagnol
- ◆ **95 Pontoise** Lycée Camille Pissarro, T. 01 34 41 54 54, **S** ou **A** (possible en 2^e année) (avec le CFA Versailles académie avenir apprentissage, T. 01 30 83 42 60)
LV : Anglais, Espagnol
- ◆ **95 Sarcelles** Lycée Jean-Jacques Rousseau, T. 01 39 33 26 00, **S**
LV : Anglais
- BTS Assistant de manager**
- **75 Paris (6^e)** Lycée privé Carcado Saisseval, T. 01 45 48 43 46, **S** (coût du cursus : 3590 euros)
LV : Allemand, Anglais, Espagnol
- **75 Paris (7^e)** Lycée privé Albert de Mun, T. 01 43 06 33 09, **S** (coût du cursus : 3730 euros)
LV : Allemand, Anglais, Espagnol
- ◆ **75 Paris (8^e)** Lycée Racine, T. 01 45 22 11 51, **S**
LV : Allemand, Anglais, Chinois (Mandarin), Espagnol
- **75 Paris (9^e)** CFA SACEF, T. 01 78 09 88 51, **A**
LV : Allemand, Anglais, Espagnol
- **75 Paris (9^e)** CFA SACEF (ADESA), T. 01 78 09 88 51, **A**
- ◆ **75 Paris (9^e)** Lycée Edgar Quinet, T. 01 48 78 55 17, **S**
LV : Allemand, Anglais, Espagnol
- **75 Paris (10^e)** CFA IGS, T. 01 80 97 47 00, **A**
LV : Anglais
- **75 Paris (12^e)** Institut supérieur privé Clorivière, T. 01 47 83 42 49, **S** (coût du cursus : 3032 euros)
LV : Allemand, Anglais, Espagnol, Portugais
- **75 Paris (13^e)** Lycée privé Le Rebours, T. 01 55 43 28 88, **S** (coût du cursus : 3500 euros)
LV : Allemand, Anglais, Chinois (Mandarin), Espagnol, Italien
- **75 Paris (14^e)** CFA régional multiprofessionnel CERFAL, T. 01 40 52 28 70, **A**
LV : Anglais
- ◆ **75 Paris (16^e)** LP René Cassin, T. 01 42 88 33 66, **A** (avec le CFA AGEFA PME Île-de-France, T. 01 49 03 71 20)
LV : Allemand, Anglais, Espagnol
- **75 Paris (16^e)** Lycée privé Passy Saint-Honoré, T. 01 53 70 12 70, **S** (coût du cursus : 4026 euros)
LV : Allemand, Anglais, Espagnol
- ◆ **75 Paris (17^e)** Ecole nationale de commerce, T. 01 44 85 85 00, **S**
LV : Allemand, Anglais, Espagnol, Italien, Portugais, Russe
- **75 Paris (18^e)** ACE - CFA pour l'expertise comptable, T. 01 49 21 43 40, **A**
LV : Anglais, Espagnol
- ◆ **75 Paris (20^e)** Lycée Maurice Ravel, T. 01 44 64 87 40, **S**
LV : Allemand, Anglais, Espagnol
- ◆ **77 Avon** Lycée Uruguay France, T. 01 60 74 50 60, **S**
LV : Allemand, Anglais, Espagnol
- ◆ **77 Champagne-sur-Seine** Lycée polyvalent La Fayette, T. 01 64 69 54 10, **A** (avec le CFA de l'Académie de Créteil, T. 01 57 02 67 74)
LV : Anglais, Espagnol
- ◆ **77 Chelles** Lycée Jehan de Chelles, T. 01 64 72 43 40, **S**
LV : Anglais, Espagnol
- ◆ **77 Coulommiers** Lycée polyvalent Jules Ferry, T. 01 64 75 88 44, **S**
LV : Allemand, Anglais, Espagnol
- ◆ **77 Le Mée-sur-Seine** Lycée George Sand, T. 01 60 56 52 00, **S**
LV : Anglais, Espagnol
- ◆ **77 Meaux** Lycée Pierre de Coubertin, T. 01 64 34 57 27, **S**
LV : Allemand, Anglais, Espagnol
- **77 Meaux** Lycée technologique Jean Rose - secteur tertiaire, sanitaire et social, T. 01 60 09 88 50, **A** (avec le CFA régional multiprofessionnel CERFAL, T. 01 40 52 28 70)
LV : Anglais, Espagnol
- **77 Melun** Lycée Saint-Aspais, T. 01 60 56 59 59, **A** (avec le CFA régional multiprofessionnel CERFAL, T. 01 40 52 28 70)
LV : Anglais, Espagnol
- ◆ **77 Roissy-en-Brie** Lycée Charles le Chauve, T. 01 60 34 20 20, **S**
LV : Anglais
- **78 Aubergenville** CFA Institut du tertiaire, du développement durable et de l'éco-construction, T. 01 30 90 54 00, **A**
LV : Anglais, Espagnol
- ◆ **78 Mantes-la-Jolie** Lycée Saint-Exupéry, T. 01 30 63 21 21, **S**
LV : Anglais, Espagnol
- ◆ **78 Maurepas** Lycée Dumont d'Urville, T. 01 30 16 46 10, **A** (avec le CFA CCIV Centre Gustave Eiffel, T. 01 69 74 15 50)
LV : Anglais, Espagnol
- ◆ **78 Saint-Germain-en-Laye** Lycée Jean-Baptiste Poquelin, T. 01 30 87 44 00, **S**
LV : Allemand, Anglais, Espagnol
- **78 Saint-Germain-en-Laye** Lycée Saint-Thomas de Villeneuve, T. 01 39 10 34 00, **A** (avec le CFA régional multiprofessionnel CERFAL, T. 01 40 52 28 70)
LV : Anglais, Espagnol, Portugais
- ◆ **78 Versailles** Lycée Marie Curie, T. 01 39 24 13 70, **S**
LV : Allemand, Anglais, Espagnol
- **78 Versailles** Lycée Notre-Dame du Grandchamp, T. 01 39 24 12 80, **A** (avec le CFA régional multiprofessionnel CERFAL, T. 01 40 52 28 70)
LV : Allemand, Anglais, Espagnol
- ◆ **91 Athis-Mons** Lycée Marcel Pagnol, T. 01 69 21 78 08, **S**
LV : Anglais, Espagnol
- **91 Brunoy** Lycée polyvalent Saint-Pierre, T. 01 60 47 99 99, **A** (avec le CFA régional multiprofessionnel CERFAL, T. 01 40 52 28 70)
LV : Anglais, Espagnol
- **91 Chilly-Mazarin** CFA CCIV Centre Gustave Eiffel, T. 01 69 74 15 50, **A** (avec le CFA Faculté des métiers de l'Essonne - site de Massy, T. 01 69 19 46 00)
LV : Anglais, Espagnol
- ◆ **91 Corbeil-Essonnes** Lycée Robert Doisneau, T. 01 60 88 81 81, **S**
LV : Allemand, Anglais, Espagnol, Portugais
- **91 Evry** CFA Faculté des métiers de l'Essonne, T. 01 60 79 74 00, **A**
LV : Anglais
- ◆ **91 Longjumeau** Lycée Jacques Prévert, T. 01 69 34 41 87, **S** ou **A** (avec le CFA AGEFA PME Île-de-France, T. 01 49 03 71 20)
LV : Anglais, Espagnol
- **91 Massy** CFA Faculté des métiers de l'Essonne - site de Massy, T. 01 69 19 46 00, **A**
LV : Anglais, Espagnol
- ◆ **91 Massy** Lycée Parc de Vilgénis, T. 01 69 53 74 00, **S** ou **A** (avec le CFA académique en mouvement, T. 01 41 40 07 95)
LV : Anglais, Espagnol
- ◆ **91 Montgeron** Lycée Rosa Parks, T. 01 69 03 53 36, **S**
LV : Allemand, Anglais, Espagnol
- ◆ **91 Savigny-sur-Orge** Lycée Jean-Baptiste Corot - Le château, T. 01 69 44 55 66, **S**
LV : Allemand, Anglais, Espagnol
- **92 Antony** C3 CFA, T. 01 42 37 12 34, **A**
LV : Anglais, Espagnol
- ◆ **92 Boulogne-Billancourt** Lycée Etienne Jules Marey, T. 01 46 05 01 26, **A** (avec le CFA académique en mouvement, T. 01 41 40 07 95)
LV : Anglais, Espagnol
- ◆ **92 Châtenay-Malabry** Lycée Emmanuel Mounier, T. 01 41 87 60 30, **S**
LV : Anglais, Espagnol
- **92 Issy-les-Moulineaux** CFA ISIFA Commerce gestion bureautique, T. 01 40 95 10 11, **A**
LV : Allemand, Anglais, Espagnol
- ◆ **92 Le Plessis-Robinson** Lycée Montesquieu, T. 01 46 30 35 61, **A** (avec le CFA SACEF, T. 01 78 09 88 51)
LV : Allemand, Anglais, Espagnol
- ◆ **92 Villeneuve-la-Garenne** Lycée Michel-Ange, T. 01 41 47 67 70, **S** ou **A** (en 2^e année) (avec le CFA Versailles académie avenir apprentissage, T. 01 30 83 42 60)
LV : Anglais, Espagnol
- **93 Aubervilliers** Lycée Le Corbusier, T. 01 48 33 74 57, **S**
LV : Anglais, Espagnol
- ◆ **93 Aulnay-sous-Bois** Lycée Voillaume, T. 01 48 19 31 93, **S**
LV : Allemand, Anglais, Espagnol
- ◆ **93 Drancy** Lycée Eugène Delacroix, T. 01 41 60 83 15, **S**
LV : Allemand, Anglais, Espagnol
- ◆ **93 Epinay-sur-Seine** Lycée Jacques Feyder, T. 01 49 71 72 00, **S**
LV : Allemand, Anglais, Espagnol
- ◆ **93 Montreuil** Lycée Jean Jaurès, T. 01 42 87 49 84, **S**
LV : Anglais
- ◆ **93 Noisy-le-Grand** Lycée Flora Tristan, T. 01 48 15 16 60, **S**
LV : Anglais, Espagnol
- **93 Noisy-le-Grand** Lycée professionnelle Françoise Cabrini, T. 01 48 15 16 25, **A** (avec le CFA régional multiprofessionnel CERFAL, T. 01 40 52 28 70)
LV : Anglais, Espagnol
- ◆ **94 Cachan** Lycée Maximilien Sorre, T. 01 47 40 49 60, **S**
LV : Allemand, Anglais, Espagnol
- ◆ **94 Créteil** Lycée Saint-Exupéry, T. 01 41 94 28 28, **S**
LV : Anglais, Chinois (Mandarin), Espagnol
- ◆ **94 Le Perreux-sur-Marne** Lycée Paul Doumer, T. 01 43 24 05 80, **S**
LV : Allemand, Anglais, Espagnol
- ◆ **94 Maisons-Alfort** Lycée Eugène Delacroix, T. 01 45 18 32 70, **S**
LV : Anglais, Espagnol
- **94 Saint-Maur-des-Fossés** Lycée Teilhard de Chardin, T. 01 48 89 66 66, **A** (avec le CFA régional multiprofessionnel CERFAL, T. 01 40 52 28 70)
LV : Anglais, Espagnol
- ◆ **95 Argenteuil** Lycée Georges Braque, T. 01 39 96 50 50, **S**
LV : Allemand, Anglais, Espagnol
- **95 Enghien-les-Bains** CFA GESCIA - Site d'Enghien-les-Bains, T. 01 30 10 80 95, **A**
LV : Anglais, Espagnol
- ◆ **95 Pontoise** Lycée Camille Pissarro, T. 01 34 41 54 54, **S**
LV : Anglais, Espagnol
- ◆ **95 Sarcelles** Lycée Jean-Jacques Rousseau, T. 01 39 33 26 00, **S**
LV : Allemand, Anglais, Espagnol, Hébreu moderne, Italien
- ◆ **95 Taverny** Lycée Jacques Prévert, T. 01 39 95 32 25, **S**
LV : Anglais, Espagnol
- BTS Assurance**
- **75 Paris (10^e)** CFA IGS, T. 01 80 97 47 00, **A**
LV : Anglais
- ◆ **75 Paris (13^e)** LPO Jean Lurçat - Site de Patay, T. 01 44 06 77 50, **S**
LV : Allemand, Anglais, Espagnol

- ◆ **75 Paris (19^e)** Lycée Jacquard, T. 01 44 84 40 00, **S** ou **A** (en 2^e année) (avec le CFA de l'assurance, T. 01 47 76 58 00)
LV : Anglais
- **91 Athis-Mons** Lycée Saint-Charles, T. 01 60 48 71 00, **A** (avec le CFA régional multiprofessionnel CERFAL, T. 01 40 52 28 70)
LV : Anglais, Espagnol
- ◆ **92 Courbevoie** Lycée Paul Lapie, T. 01 41 88 03 70, **S**
LV : Anglais
- **92 Puteaux** CFA de l'assurance, T. 01 47 76 58 00, **A**
LV : Anglais
- ◆ **94 Vincennes** Lycée Hector Berlioz, T. 01 43 28 32 82, **S**
LV : Anglais, Espagnol

BTS Banque, conseiller de clientèle (particuliers)

- ◆ **75 Paris (4^e)** Lycée Sophie Germain, T. 01 44 54 81 54, **S**
LV : Anglais
- ◆ **75 Paris (8^e)** Lycée Racine, T. 01 45 22 11 51, **S**
LV : Allemand, Anglais, Chinois (Mandarin), Espagnol
- ◆ **75 Paris (10^e)** Lycée Jules Siegfried, T. 01 45 26 50 95, **S**
LV : Allemand, Anglais, Arabe, Espagnol
- **75 Paris (16^e)** Lycée privé Passy Saint-Honoré, T. 01 53 70 12 70, **S** (coût du cursus : 4026 euros)
LV : Allemand, Anglais, Espagnol
- **75 Paris (17^e)** CFA des métiers de la banque et de la finance, T. 01 53 42 63 64, **A**
LV : Anglais
- **75 Paris (18^e)** CFA Stephenson, T. 01 44 92 88 88, **A** (avec le CFA des métiers de La Poste - Ile-de-France, T. 01 41 58 67 50)
- ◆ **77 Roissy-en-Brie** Lycée Charles le Chauve, T. 01 60 34 20 20, **S**
LV : Anglais
- ◆ **78 La Celle-Saint-Cloud** Lycée Pierre Corneille, T. 01 39 69 40 03, **S**
LV : Anglais, Espagnol
- ◆ **78 Sartrouville** Lycée Evariste Galois, T. 01 30 86 72 72, **S**
LV : Anglais, Espagnol
- **91 Athis-Mons** Lycée Saint-Charles, T. 01 60 48 71 00, **S** (coût du cursus : 3600 euros)
LV : Anglais, Espagnol
- **91 Evry** CFA Faculté des métiers de l'Essonne, T. 01 60 79 74 00, **A**
LV : Anglais
- ◆ **91 Massy** Lycée Parc de Vilgénis, T. 01 69 53 74 00, **S**
LV : Allemand, Anglais, Espagnol
- ◆ **93 Le Raincy** Lycée Albert Schweitzer, T. 01 41 53 11 50, **S**
LV : Allemand, Anglais, Espagnol
- ◆ **94 Cachan** Lycée Maximilien Sorre, T. 01 47 40 49 60, **S**
LV : Anglais
- **94 Saint-Maur-des-Fossés** Lycée Teilhard de Chardin, T. 01 48 89 66 66, **S** (coût du cursus : 3580 euros)
LV : Anglais, Espagnol
- ◆ **95 Deuil-la-Barre** Lycée Camille Saint-Saëns, T. 01 34 28 64 00, **S**
LV : Anglais, Espagnol
- **95 Villiers-le-Bel** Lycée polyvalent privé ORT, T. 01 39 87 71 40, **S** (coût du cursus : 5000 euros)
LV : Anglais, Espagnol, Hébreu moderne

BTS Bâtiment

- ◆ **75 Paris (15^e)** Lycée du bâtiment et des travaux publics, T. 01 53 98 98 00, **S** ou **A** (avec le CFA Paris - Académie - Entreprises, T. 01 44 62 41 48)
- ◆ **77 Provins** Lycée polyvalent les Pannevelles, T. 01 60 58 55 80, **S**
- ◆ **91 Brétigny-sur-Orge** Lycée Jean Pierre Timbaud, T. 01 60 85 50 00, **S**
- **91 Chilly-Mazarin** CFA CCIV Centre Gustave Eiffel, T. 01 69 74 15 50, **A**
- ◆ **91 Massy** Lycée professionnel Gustave Eiffel, T. 01 69 20 09 43, **A** (avec le CFA CCIV Centre Gustave Eiffel, T. 01 69 74 15 50)
- ◆ **93 Gagny** Lycée Gustave Eiffel, T. 01 43 02 80 36, **S**
- ◆ **94 Chennevières-sur-Marne** Lycée professionnel Champlain, T. 01 56 86 19 10, **A** (avec le CFA de l'Académie de Créteil, T. 01 57 02 67 74)
- **94 Vincennes** Lycée Claude Nicolas Ledoux - EBTP, T. 01 48 08 11 21, **S** (coût du cursus : 1120 euros) ou **A** (avec le CFA de l'Académie de Créteil, T. 01 57 02 67 74)
- ◆ **94 Vitry-sur-Seine** Lycée polyvalent Adolphe Chérioux, T. 01 45 12 87 87, **S**
- ◆ **95 Cergy** Lycée Galilée, T. 01 34 41 74 20, **A** (avec le CFA académique en mouvement, T. 01 41 40 07 95)

BTS Bioanalyses et contrôles

- ◆ **75 Paris (13^e)** Lycée Pierre-Gilles de Gennes - Ecole nationale de chimie, physique et biologie, T. 01 44 08 06 50, **S**
- **75 Paris (13^e)** Lycée technique privé de l'école technique supérieure du laboratoire, T. 01 45 83 76 34, **S** (coût du cursus : 5400 euros)
- **75 Paris (20^e)** Ecole supérieure des techniques de biologie appliquée, T. 01 43 71 47 40, **S** (coût du cursus : 2610 euros) ou **A** (avec le CFA régional multiprofessionnel CERFAL, T. 01 40 52 28 70)
- ◆ **77 Avon** Lycée Uruguay France, T. 01 60 74 50 60, **S**
- ◆ **78 Saint-Germain-en-Laye** Lycée Jean-Baptiste Poquelin, T. 01 30 87 44 00, **S**
- **94 Vincennes** Lycée Gregor Mendel, T. 01 49 57 97 00, **S** (coût du cursus : 5828 euros)

BTS Biophysicien de laboratoire

- ◆ **75 Paris (13^e)** Lycée technique privé de l'école technique supérieure du laboratoire, T. 01 45 83 76 34, **S** (coût du cursus : NC) ou **A** (en 2^e année) (avec le CFA AFI 24 Ile-de-France, T. 01 49 97 15 29)

BTS Biotechnologies

- ◆ **75 Paris (13^e)** Lycée Pierre-Gilles de Gennes - Ecole nationale de chimie, physique et biologie, T. 01 44 08 06 50, **S**
- **75 Paris (20^e)** Ecole supérieure des techniques de biologie appliquée, T. 01 43 71 47 40, **S** (coût du cursus : 2610 euros)
- ◆ **91 Gif-sur-Yvette** Lycée de la vallée de Chevreuse, T. 01 69 18 87 00, **S**
- ◆ **92 Gennevilliers** Lycée Galilée, T. 01 47 33 30 20, **S**

BTS Chimiste

- ◆ **75 Paris (13^e)** Lycée Pierre-Gilles de Gennes - Ecole nationale de chimie, physique et biologie, T. 01 44 08 06 50, **S**

- **75 Paris (13^e)** Lycée technique privé de l'école technique supérieure du laboratoire, T. 01 45 83 76 34, **S** (coût du cursus : 5400 euros)
- **78 Verneuil-sur-Seine** Lycée Notre-Dame Les Oiseaux, T. 01 39 28 15 00, **S** (coût du cursus : 3296 euros)
- ◆ **92 Gennevilliers** Lycée Galilée, T. 01 47 33 30 20, **S** ou **A** (avec le CFA AFI 24 Ile-de-France, T. 01 49 97 15 29)
- ◆ **94 Saint-Maur-des-Fossés** Lycée d'Arsonval, T. 01 48 83 98 43, **S**

BTS Commerce international (diplôme à référentiel commun européen)

- **75 Paris (1^{er})** CFA institut des métiers et des compétences, T. 01 53 32 53 00, **A**
LV : Allemand, Anglais, Espagnol
- **75 Paris (6^e)** Lycée privé Carcado Saisseval, T. 01 45 48 43 46, **S** (coût du cursus : 3590 euros)
LV : Allemand, Anglais, Espagnol
- ◆ **75 Paris (9^e)** Lycée Edgar Quinet, T. 01 48 78 55 17, **S**
LV : Allemand, Anglais, Espagnol
- **75 Paris (11^e)** Lycée privé Charles Péguy, T. 01 48 05 16 47, **S** (coût du cursus : NC)
LV : Allemand, Anglais, Espagnol
- **75 Paris (11^e)** Lycée privé des Petits Champs, T. 01 43 67 59 59, **A** (avec le CFA SACEF, T. 01 78 09 88 51)
LV : Anglais, Espagnol
- ◆ **75 Paris (13^e)** LPO Jean Lurçat - Site Gobelins, T. 01 44 08 70 20, **S**
LV : Allemand, Anglais, Chinois (Mandarin), Espagnol, Portugais
- **75 Paris (14^e)** CFA régional multiprofessionnel CERFAL, T. 01 40 52 28 70, **A**
LV : Anglais
- ◆ **75 Paris (14^e)** Lycée Emile Dubois, T. 01 44 16 85 90, **S**
LV : Anglais, Arabe, Espagnol
- ◆ **75 Paris (17^e)** Ecole nationale de commerce, T. 01 44 85 85 00, **S**
LV : Allemand, Anglais, Espagnol, Italien, Portugais, Russe
- ◆ **75 Paris (17^e)** Lycée internationale de Paris Honoré de Balzac, T. 01 53 11 12 13, **S**
LV : Anglais, Arabe, Chinois (Mandarin), Espagnol
- ◆ **75 Paris (20^e)** Lycée Maurice Ravel, T. 01 44 64 87 40, **S**
LV : Allemand, Anglais, Espagnol
- ◆ **77 Combs-la-Ville** Lycée Galilée, T. 01 60 34 53 30, **S**
LV : Allemand, Anglais, Espagnol
- ◆ **77 Dammarié-les-Lys** Lycée polyvalent Frédéric Joliot-Curie, T. 01 64 39 34 34, **S**
LV : Allemand, Anglais, Espagnol
- **77 Emerainville** CFA UTEC Marne-la-Vallée commerce, services, comptabilité, gestion, T. 01 60 37 52 31, **A**
LV : Allemand, Anglais, Espagnol
- ◆ **77 Meaux** Lycée Jean Vilar, T. 01 60 23 00 00, **S**
LV : Allemand, Anglais, Espagnol
- **77 Meaux** Lycée technologique Jean Rose - secteur tertiaire, sanitaire et social, T. 01 60 09 88 50, **S** (coût du cursus : 2830 euros)
LV : Allemand, Anglais, Espagnol
- **77 Melun** Lycée Saint-Aspais, T. 01 60 56 59 59, **A** (avec le CFA régional multiprofessionnel CERFAL, T. 01 40 52 28 70)
LV : Anglais, Chinois (Mandarin), Espagnol

- ◆ **77 Mityry-Mory** Lycée polyvalent Honoré de Balzac, T. 01 64 27 80 81, **S**
LV : Anglais, Espagnol
- ◆ **77 Noisiel** Lycée polyvalent Gérard de Nerval, T. 01 60 37 53 00, **S**
LV : Allemand, Anglais, Espagnol
- ◆ **78 Saint-Germain-en-Laye** Lycée Jean-Baptiste Poquelin, T. 01 30 87 44 00, **S**
LV : Allemand, Anglais, Espagnol
- **78 Verneuil-sur-Seine** Lycée Notre-Dame Les Oiseaux, T. 01 39 28 15 00, **S** (coût du cursus : 2796 euros) ou **A** (avec le CFA régional multiprofessionnel CERFAL, T. 01 40 52 28 70)
LV : Allemand, Anglais, Espagnol
- **78 Versailles** Lycée Notre-Dame du Grandchamp, T. 01 39 24 12 80, **S** (coût du cursus : 1858 euros)
LV : Allemand, Anglais, Chinois (Mandarin), Espagnol
- **91 Brunoy** Lycée polyvalent Saint-Pierre, T. 01 60 47 99 99, **S** (coût du cursus : NC)
LV : Allemand, Anglais, Espagnol
- ◆ **91 Massy** Lycée Fustel de Coulanges, T. 01 69 53 40 60, **S**
LV : Anglais, Espagnol
- ◆ **91 Sainte-Geneviève-des-Bois** Lycée Albert Einstein, T. 01 69 46 11 11, **S**
LV : Allemand, Anglais, Espagnol
- **92 Boulogne-Billancourt** Lycée Notre-Dame, T. 01 46 99 95 75, **S** (coût du cursus : 3482 euros)
LV : Allemand, Anglais, Espagnol
- **92 Courbevoie** Lycée Montalembert, T. 01 46 67 13 00, **S** (coût du cursus : 3200 euros)
LV : Allemand, Anglais, Espagnol
- ◆ **92 Saint-Cloud** Lycée Alberto Santos Dumont, T. 01 41 12 02 50, **A** (avec le CFA AGEFA PME Ile-de-France, T. 01 49 03 71 20)
LV : Allemand, Anglais, Espagnol
- ◆ **92 Sèvres** Lycée Jean-Pierre Vernant, T. 01 46 26 60 10, **S**
LV : Allemand, Anglais, Espagnol
- ◆ **92 Suresnes** Lycée Paul Langevin, T. 01 47 72 20 13, **S**
LV : Anglais, Espagnol
- **92 Vaucresson** Lycée P. Suger, T. 01 47 41 10 44, **S** (coût du cursus : 5500 euros)
LV : Allemand, Anglais, Espagnol
- ◆ **93 Aulnay-sous-Bois** Lycée général et technologique Jean Zay, T. 01 48 66 04 98, **S**
LV : Anglais, Espagnol
- ◆ **93 Le Raincy** Lycée Albert Schweitzer, T. 01 41 53 11 50, **S**
LV : Allemand, Anglais, Espagnol

◆ Établissement public

- **Établissement privé** (privé sous contrat, reconnu ou consulaire)
- Les **coûts** sont indiqués pour la totalité du cursus.

S Statut de l'étudiant «Scolaire» (formation temps plein)

A Statut de l'étudiant «Apprenti» (formation en apprentissage)

NC Non communiqué

Pour obtenir des informations concernant d'autres types d'établissements, consulter le site Internet de l'Onisep, www.onisep.fr.

Vous pouvez également vous renseigner dans un CIO (Centre d'information et d'orientation).

Les langues vivantes (LV) ne sont indiquées que pour les BTS où la maîtrise des langues est importante.

BTS : Brevet de technicien supérieur ; BTSA : Brevet de technicien supérieur agricole ; CCI : Chambre de commerce et d'industrie ; CFA : Centre de formation d'apprentis ; DMA : Diplôme des métiers d'art ; DTS : Diplôme de technicien supérieur ; MAN : Mise à niveau ; LV : Langue vivante

- ◆ **93 Saint-Denis** Maison d'éducation de la Légion d'Honneur, T. 01 48 13 13 33, **S**
LV : Allemand, Anglais, Espagnol
Recrutement particulier : jeunes filles avec critères familiaux liés à la légion d'Honneur, l'Ordre national du mérite ou une médaille militaire.
- ◆ **94 Cachan** Lycée Maximilien Sorre, T. 01 47 40 49 60, **S**
LV : Allemand, Anglais, Espagnol
- **94 Créteil** Lycée général et technologique de l'ensemble Sainte-Marie, T. 01 45 17 21 70, **S** (coût du cursus : 3424 euros)
LV : Allemand, Anglais, Espagnol, Italien
- ◆ **94 Saint-Maur-des-Fossés** Lycée Marcelin Berthelot, T. 01 45 11 51 11, **S**
LV : Allemand, Anglais, Chinois (Mandarin), Espagnol, Italien
- ◆ **95 L'Isle-Adam** Lycée Fragonard, T. 01 34 08 19 91, **S**
LV : Allemand, Anglais, Espagnol
- **95 Margency** Lycée Notre-Dame de Bury, T. 01 34 27 38 00, **S** (coût du cursus : NC)
LV : Allemand, Anglais, Espagnol
- ◆ **95 Sarcelles** Lycée Jean-Jacques Rousseau, T. 01 39 33 26 00, **S**
LV : Allemand, Anglais, Espagnol, Hébreu moderne, Italien
- ◆ **95 Vauréal** Lycée Camille Claudel, T. 01 34 21 18 93, **S**
LV : Allemand, Anglais, Espagnol

BTS Communication

- **75 Paris (1^{er})** CFA institut des métiers et des compétences, T. 01 53 32 53 00, **A**
LV : Anglais
- ◆ **75 Paris (4^e)** Lycée Sophie Germain, T. 01 44 54 81 54, **S**
LV : Anglais
- **75 Paris (6^e)** Lycée privé Carcado Saisseval, T. 01 45 48 43 46, **S** (coût du cursus : 3590 euros)
LV : Allemand, Anglais, Espagnol
- **75 Paris (10^e)** CFA IGS, T. 01 80 97 47 00, **A**
LV : Anglais
- **75 Paris (11^e)** Lycée privé des Petits Champs, T. 01 43 67 59 59, **A** (avec le CFA SACEF, T. 01 78 09 88 51)
LV : Anglais
- ◆ **75 Paris (13^e)** LPO Jean Lurçat - Site Gobelins, T. 01 44 08 70 20, **S** ou **A** (avec le CFA AGEFA PME Île-de-France, T. 01 49 03 71 20)
LV : Anglais
- **75 Paris (14^e)** CFA régional multiprofessionnel CERFAL, T. 01 40 52 28 70, **A**
LV : Anglais
- **75 Paris (16^e)** Lycée privé Passy Saint-Honoré, T. 01 53 70 12 70, **S** (coût du cursus : 4276 euros)
- ◆ **75 Paris (17^e)** Ecole nationale de commerce, T. 01 44 85 85 00, **S**
LV : Allemand, Anglais, Espagnol, Italien, Portugais, Russe
- **75 Paris (18^e)** ACE - CFA pour l'expertise comptable, T. 01 49 21 43 40, **A**
LV : Anglais
- **78 Verneuil-sur-Seine** Lycée Notre-Dame Les Oiseaux, T. 01 39 28 15 00, **A** (avec le CFA régional multiprofessionnel CERFAL, T. 01 40 52 28 70)
LV : Anglais
- **91 Brunoy** Lycée polyvalent Saint-Pierre, T. 01 60 47 99 99, **S** (coût du cursus : NC)
LV : Allemand, Anglais, Espagnol

- **92 Puteaux** CFA AGEFA PME Île-de-France, T. 01 49 03 71 20, **A**
LV : Anglais, Espagnol
- ◆ **92 Rueil-Malmaison** Lycée Gustave Eiffel, T. 01 55 47 13 13, **S**
LV : Anglais, Espagnol
- **92 Vaucresson** Lycée P. Suger, T. 01 47 41 10 44, **S** (coût du cursus : 5500 euros)
LV : Anglais
- ◆ **93 Aulnay-sous-Bois** Lycée général et technologique Jean Zay, T. 01 48 66 04 98, **S**
LV : Anglais, Espagnol
- ◆ **93 Bagnolet** CFA des métiers de la communication visuelle et du multimédia Campus fonderie de l'image, T. 01 55 82 41 51, **A**
LV : Anglais
- ◆ **93 La Courneuve** Lycée Jacques Brel, T. 01 43 11 36 00, **S**
LV : Anglais
- ◆ **94 Chennevières-sur-Marne** Lycée Champlain, T. 01 56 86 19 10, **S**
LV : Anglais
- **94 Vincennes** Lycée Gregor Mendel, T. 01 49 57 97 00, **S** (coût du cursus : 3616 euros)
LV : Anglais
- ◆ **95 Cergy** Lycée Galilée, T. 01 34 41 74 20, **S**
LV : Anglais

BTS Communication et industries graphiques option A étude et réalisation de produits graphiques

- ◆ **75 Paris (13^e)** Ecole Estienne, T. 01 55 43 47 47, **S**
- ◆ **77 Montreuil-Fault-Yonne** Lycée André Malraux, T. 01 64 70 71 71, **S**
- ◆ **92 Colombes** Lycée Claude Garamont, T. 01 46 49 16 20, **S**
- **93 Noisy-le-Grand** CFA Gobelins l'école de l'image - Site Noisy-le-Grand, T. 01 48 15 62 16, **A**

BTS Communication et industries graphiques option B étude et réalisation de produits imprimés

- ◆ **75 Paris (13^e)** Ecole Estienne, T. 01 55 43 47 47, **S**
- ◆ **77 Montreuil-Fault-Yonne** Lycée André Malraux, T. 01 64 70 71 71, **S**
- ◆ **92 Colombes** Lycée Claude Garamont, T. 01 46 49 16 20, **S**
- **93 Noisy-le-Grand** CFA Gobelins l'école de l'image - Site Noisy-le-Grand, T. 01 48 15 62 16, **A**

BTS Comptabilité et gestion

- ◆ **75 Paris (3^e)** Lycée Simone Weil, T. 01 48 87 37 74, **S**
LV : Anglais
- ◆ **75 Paris (3^e)** Lycée Turgot, T. 01 53 01 14 10, **S**
LV : Anglais
- **75 Paris (6^e)** Lycée privé Saint-Nicolas, T. 01 42 22 79 75, **S** (coût du cursus : 1938 euros)
LV : Anglais, Espagnol
- **75 Paris (7^e)** Lycée privé Albert de Mun, T. 01 43 06 33 09, **S** (coût du cursus : 3730 euros)
LV : Allemand, Anglais, Espagnol
- **75 Paris (9^e)** CFA SACEF, T. 01 78 09 88 51, **A**
LV : Anglais
- ◆ **75 Paris (9^e)** Lycée Edgar Quinet, T. 01 48 78 55 17, **S**
LV : Allemand, Anglais, Espagnol
- **75 Paris (10^e)** CFA IGS, T. 01 80 97 47 00, **A**
LV : Anglais

- ◆ **75 Paris (10^e)** Lycée Jules Siegfried, T. 01 45 26 50 95, **S**
LV : Allemand, Anglais, Arabe, Espagnol
- ◆ **75 Paris (11^e)** CFA de l'Institut supérieur des techniques avancées d'administration et de management, T. 01 43 41 72 50, **A**
- **75 Paris (11^e)** Lycée privé des Petits Champs, T. 01 43 67 59 59, **A** (avec le CFA SACEF, T. 01 78 09 88 51)
LV : Anglais
- ◆ **75 Paris (13^e)** LPO Jean Lurçat - Site Gobelins, T. 01 44 08 70 20, **S**
LV : Anglais
- **75 Paris (13^e)** Lycée privé Le Rebours, T. 01 55 43 28 88, **S** (coût du cursus : 3500 euros)
LV : Allemand, Anglais, Chinois (Mandarin), Espagnol, Italien
- **75 Paris (14^e)** CFA régional multiprofessionnel CERFAL, T. 01 40 52 28 70, **A**
LV : Anglais
- ◆ **75 Paris (14^e)** Lycée Emile Dubois, T. 01 44 16 85 90, **S**
LV : Anglais, Arabe, Espagnol
- ◆ **75 Paris (15^e)** Lycée Roger Verlomme, T. 01 56 77 22 00, **S** ou **A** (en 2^e année) (avec le CFA Paris - Académie - Entreprises, T. 01 44 62 41 48)
LV : Anglais, Espagnol
- **75 Paris (16^e)** Lycée privé Passy Saint-Honoré, T. 01 53 70 12 70, **S** (coût du cursus : 4026 euros)
LV : Allemand, Anglais, Espagnol
- ◆ **75 Paris (17^e)** CFA public Bessières, T. 01 78 09 88 62, **A**
LV : Anglais
- ◆ **75 Paris (17^e)** Ecole nationale de commerce, T. 01 44 85 85 00, **S**
LV : Allemand, Anglais, Arabe, Espagnol, Italien, Portugais, Russe
- **75 Paris (17^e)** Lycée international de Paris Honoré de Balzac, T. 01 53 11 12 13, **S**
LV : Anglais, Arabe, Espagnol
- **75 Paris (18^e)** ACE - CFA pour l'expertise comptable, T. 01 49 21 43 40, **A**
LV : Anglais
- **75 Paris (19^e)** Lycée l'Initiative, T. 01 53 38 44 10, **S** (coût du cursus : 2760 euros)
LV : Anglais
- **77 Avon** CFA UTEC Avon-Fontainebleau, T. 01 60 72 74 00, **A**
LV : Anglais
- ◆ **77 Avon** Lycée Uruguay France, T. 01 60 74 50 60, **S**
LV : Anglais
- ◆ **77 Chelles** Lycée Gaston Bachelard, T. 01 64 72 88 88, **S**
LV : Anglais
- ◆ **77 La Ferté-sous-Jouarre** Lycée Samuel Beckett, T. 01 60 24 20 00, **A** (avec le CFA de l'Académie de Créteil, T. 01 57 02 67 74)
LV : Anglais
- ◆ **77 Lagny-sur-Marne** Lycée Van Dongen, T. 01 64 02 30 11, **S**
LV : Anglais
- ◆ **77 Longperrier** Lycée polyvalent Charles de Gaulle, T. 01 64 02 75 23, **S**
LV : Anglais
- ◆ **77 Meaux** Lycée Pierre de Coubertin, T. 01 64 34 57 27, **S**
LV : Anglais
- **77 Meaux** Lycée technologique Jean Rose - secteur tertiaire, sanitaire et social, T. 01 60 09 88 50, **S** (coût du cursus : 2720 euros)
LV : Anglais

- ◆ **77 Melun** Lycée polyvalent Léonard de Vinci, T. 01 60 56 60 60, **S**
LV : Anglais
- **77 Melun** Lycée Saint-Aspais, T. 01 60 56 59 59, **S** (coût du cursus : 1546 euros)
LV : Anglais
- ◆ **77 Pontault-Combault** Lycée Camille Claudel, T. 01 64 40 60 23, **S**
LV : Anglais
- ◆ **77 Savigny-le-Temple** Lycée Pierre Mendès France, T. 01 64 41 09 20, **S**
LV : Anglais
- ◆ **78 Les Mureaux** Lycée François Villon, T. 01 30 99 20 01, **S**
LV : Anglais, Espagnol
- ◆ **78 Mantes-la-Jolie** Lycée Saint-Expupéry, T. 01 30 63 21 21, **S**
LV : Anglais
- **78 Rambouillet** CFA Ecole Supérieure des Systèmes de Management ESSYM, T. 01 34 83 95 78, **A**
LV : Anglais
- ◆ **78 Saint-Germain-en-Laye** Lycée Jean-Baptiste Poquelin, T. 01 30 87 44 00, **S**
LV : Anglais, Espagnol
- **78 Saint-Germain-en-Laye** Lycée Saint-Thomas de Villeneuve, T. 01 39 10 34 00, **S** (coût du cursus : 2400 euros)
LV : Allemand, Anglais, Espagnol
- ◆ **78 Sartrouville** Lycée Evariste Galois, T. 01 30 86 72 72, **S**
LV : Anglais, Espagnol
- ◆ **78 Trappes** Lycée Plaine de Neauphle, T. 01 30 16 08 20, **S**
LV : Anglais, Espagnol
- ◆ **78 Versailles** Lycée Marie Curie, T. 01 39 24 13 70, **S**
LV : Allemand, Anglais, Espagnol
- **78 Versailles** Lycée Notre-Dame du Grandchamp, T. 01 39 24 12 80, **S** (coût du cursus : 1858 euros)
LV : Allemand, Anglais, Espagnol
- ◆ **91 Arpajon** Lycée René Cassin, T. 01 60 83 29 09, **S**
LV : Anglais
- ◆ **91 Athis-Mons** Lycée Marcel Pagnol, T. 01 69 21 78 08, **S**
LV : Anglais, Espagnol
- **91 Brunoy** Lycée polyvalent Saint-Pierre, T. 01 60 47 99 99, **S** (coût du cursus : NC)
LV : Allemand, Anglais, Espagnol
- ◆ **91 Corbeil-Essonnes** Lycée Robert Doisneau, T. 01 60 88 81 81, **S**
LV : Allemand, Anglais, Espagnol, Portugais
- ◆ **91 Longjumeau** Lycée Jacques Prévert, T. 01 69 34 41 87, **S**
LV : Anglais, Espagnol
- **91 Massy** CFA Faculté des métiers de l'Essonne - site de Massy, T. 01 69 19 46 00, **A**
LV : Anglais
- ◆ **91 Massy** Lycée Parc de Vilgénis, T. 01 69 53 74 00, **S**
LV : Allemand, Anglais, Espagnol
- ◆ **91 Montgeron** Lycée Rosa Parks, T. 01 69 03 53 36, **S**
LV : Allemand, Anglais, Espagnol
- ◆ **92 Antony** Lycée Descartes, T. 01 46 11 49 80, **S**
LV : Anglais
- **92 Bagneux** Lycée Saint-Gabriel, T. 01 46 57 61 22, **S** (coût du cursus : 1488 euros)
LV : Anglais
- ◆ **92 Colombes** Lycée Guy de Maupassant, T. 01 46 52 50 00, **S**
LV : Anglais, Arabe

- **92 Courbevoie** Lycée Montalembert, T. 01 46 67 13 00, **S** (coût du cursus : 3200 euros)
LV : Allemand, Anglais, Espagnol
- **92 Issy-les-Moulineaux** CFA AFORP, T. 01 41 46 09 10, **A**
LV : Allemand, Anglais
- **92 Issy-les-Moulineaux** CFA ISIFA Commerce gestion bureautique, T. 01 40 95 10 11, **A**
LV : Allemand, Anglais, Espagnol
- ◆ **92 Le Plessis-Robinson** Lycée Montesquieu, T. 01 46 30 35 61, **A** (avec le CFA SACEF, T. 01 78 09 88 51)
- ◆ **92 Saint-Cloud** Lycée Alberto Santos Dumont, T. 01 41 12 02 50, **A** (avec le CFA AGEFA PME Île-de-France, T. 01 49 03 71 20)
LV : Allemand, Anglais, Espagnol
- ◆ **92 Sèvres** Lycée Jean-Pierre Vernant, T. 01 46 26 60 10, **S**
LV : Allemand, Anglais, Espagnol
- ◆ **92 Suresnes** Lycée Paul Langevin, T. 01 47 72 20 13, **S**
LV : Anglais
- ◆ **92 Vaucresson** Etablissement régional d'enseignement adapté Toulouse-Lautrec, T. 01 47 01 09 18, **S**
LV : Anglais, Espagnol
- ◆ **93 Aubervilliers** Lycée général et technologique Henri Wallon, T. 01 48 11 18 20, **S**
LV : Anglais, Espagnol
- ◆ **93 Aulnay-sous-Bois** Lycée Voillaume, T. 01 48 19 31 93, **S**
LV : Anglais
- ◆ **93 Bondy** Lycée Jean Renoir, T. 01 48 02 58 00, **S**
LV : Anglais
- ◆ **93 Drancy** Lycée Eugène Delacroix, T. 01 41 60 83 15, **S**
LV : Allemand, Anglais, Espagnol
- ◆ **93 La Courneuve** Lycée Jacques Brel, T. 01 43 11 36 00, **S**
LV : Anglais
- **93 Montreuil** Lycée technique ORT Daniel Mayer, T. 01 49 88 46 50, **S** (coût du cursus : 5005 euros)
LV : Anglais, Hébreu moderne
- ◆ **93 Noisy-le-Grand** Lycée Flora Tristan, T. 01 48 15 16 60, **S**
LV : Anglais
- ◆ **93 Villemomble** Lycée Clemenceau, T. 01 48 12 91 20, **S**
LV : Anglais
- ◆ **94 Cachan** Lycée Maximilien Sorre, T. 01 47 40 49 60, **S**
LV : Anglais
- ◆ **94 Champigny-sur-Marne** Lycée Langevin Wallon, T. 01 48 81 28 33, **S**
LV : Anglais, Espagnol, Portugais
- ◆ **94 Chennevières-sur-Marne** Lycée Champlain, T. 01 56 86 19 10, **S**
LV : Anglais
- ◆ **94 Créteil** Lycée Saint-Exupéry, T. 01 41 94 28 28, **S**
LV : Anglais
- ◆ **94 Fontenay-sous-Bois** Lycée Pablo Picasso, T. 01 48 76 26 73, **S**
LV : Anglais
- ◆ **94 Le Perreux-sur-Marne** Lycée Paul Doumer, T. 01 43 24 05 80, **S**
LV : Allemand, Anglais
- ◆ **94 Limeil-Brevannes** Lycée Guillaume Budé, T. 01 45 10 37 00, **S**
LV : Anglais
- ◆ **94 Maisons-Alfort** Lycée Eugène Delacroix, T. 01 45 18 32 70, **S**
LV : Anglais
- **94 Saint-Maur-des-Fossés** Lycée Teilhard de Chardin, T. 01 48 89 66 66, **S** (coût du cursus : 3580 euros)
LV : Anglais, Espagnol

- ◆ **94 Thiais** Lycée Guillaume Apollinaire, T. 01 48 52 58 77, **S**
LV : Anglais, Espagnol
- ◆ **94 Vitry-sur-Seine** Lycée Jean Macé, T. 01 45 73 63 00, **S**
LV : Anglais
- ◆ **95 Argenteuil** Lycée Georges Braque, T. 01 39 96 50 50, **S**
LV : Anglais
- ◆ **95 Cergy** Lycée Galilée, T. 01 34 41 74 20, **S**
LV : Anglais
- **95 Enghien-les-Bains** CFA GESCIA - Site d'Enghien-les-Bains, T. 01 30 10 80 95, **A**
LV : Anglais
- ◆ **95 Gonesse** Lycée René Cassin, T. 01 34 45 15 15, **S**
LV : Anglais
- ◆ **95 Montmorency** Lycée Jean Jacques Rousseau, T. 01 34 05 12 50, **S**
LV : Anglais
- **95 Pontoise** CFA ITESCIA - Campus Pontoise (siège social), T. 01 30 75 36 36, **A**
LV : Anglais
- ◆ **95 Taverny** Lycée Jacques Prévert, T. 01 39 95 32 25, **S**
LV : Anglais

BTS Concepteur en art et industrie céramique

- ◆ **75 Paris (15^e)** Ecole nationale supérieure des arts appliqués et des métiers d'art - Olivier de Serres, T. 01 53 68 16 90, **S**

BTS Conception de produits industriels

- ◆ **75 Paris (11^e)** CFA public Dorian, T. 01 44 93 81 36, **A**
- ◆ **75 Paris (11^e)** Lycée polyvalent Dorian, T. 01 44 93 81 30, **S**
- ◆ **75 Paris (19^e)** Lycée Diderot, T. 01 40 40 36 36, **S**
- ◆ **77 Melun** Lycée polyvalent Léonard de Vinci, T. 01 60 56 60 60, **S**
- **77 Vaux-le-Pénil** CFA de l'Industrie Seine et Marne (site Vaux Le Pénil), T. 01 60 37 41 55, **A**
- **78 Mantes-la-Ville** CFA de l'Aforp, T. 01 30 92 31 11, **A**
- ◆ **78 Versailles** Lycée Jules Ferry, T. 01 39 20 11 60, **S**
- **91 Bondoufle** CFA Faculté des métiers de l'Essonne - site de Bondoufle, T. 01 69 91 44 44, **A**
- ◆ **91 Corbeil-Essonnes** Lycée Robert Doisneau, T. 01 60 88 81 81, **S**
- **92 Puteaux** CFAI Mécavenir, T. 01 55 23 24 24, **A**
- ◆ **92 Puteaux** Lycée Agora, T. 01 45 06 06 41, **S**
- ◆ **93 Aulnay-sous-Bois** Lycée Voillaume, T. 01 48 19 31 93, **S**
- ◆ **94 Nogent-sur-Marne** Lycée Louis Armand, T. 01 45 14 28 28, **S**
- ◆ **95 Argenteuil** Lycée Jean Jaurès, T. 01 39 98 50 00, **S**

BTS Conception et industrialisation en microtechniques

- ◆ **75 Paris (19^e)** Lycée Diderot, T. 01 40 40 36 36, **S**
- **75 Paris (19^e)** Lycée technologique Jules Richard, T. 01 53 72 83 60, **S** (coût du cursus : NC)
- ◆ **77 Noisiel** Lycée polyvalent René Cassin, T. 01 60 37 56 56, **S** ou **A** (avec le CFA de l'Académie de Créteil, T. 01 57 02 67 74)
- ◆ **78 Poissy** Lycée Charles de Gaulle, T. 01 39 11 77 11, **S**
- ◆ **91 Massy** Lycée Parc de Vilgénis, T. 01 69 53 74 00, **S**

- ◆ **92 Levallois-Perret** Lycée Léonard de Vinci, T. 01 41 05 12 12, **S**
- **93 Drancy** CFA AFORP, T. 01 43 11 10 76, **A**
- ◆ **93 Villepinte** Lycée Jean Rostand, T. 01 49 36 24 44, **S**
- ◆ **94 Créteil** Lycée Edouard Branly, T. 01 43 39 34 75, **S**
- ◆ **95 Sarcelles** Lycée de la Tourelle, T. 01 34 38 36 00, **S**

BTS Conception et réalisation de carrosseries

- ◆ **92 Villeneuve-la-Garenne** Lycée Charles Petiet, T. 01 41 47 40 00, **S**
- **95 Argenteuil** Ecole nationale des professions de l'automobile - GARAC, T. 01 34 34 37 40, **S** (coût du cursus : 9160 euros)

BTS Conception et réalisation de systèmes automatiques

- **75 Paris (6^e)** Lycée privé Saint-Nicolas, T. 01 42 22 79 75, **S** (coût du cursus : 2143 euros)
- ◆ **75 Paris (11^e)** CFA public Dorian, T. 01 44 93 81 36, **A**
- ◆ **75 Paris (19^e)** Lycée Diderot, T. 01 40 40 36 36, **S**
- **77 Emerainville** CFA de l'Industrie Seine-et-Marne, T. 01 60 37 41 55, **A**
- ◆ **77 Meaux** Lycée Pierre de Coubertin, T. 01 64 34 57 27, **S**
- ◆ **77 Melun** Lycée polyvalent Léonard de Vinci, T. 01 60 56 60 60, **S**
- ◆ **78 Saint-Germain-en-Laye** Lycée Léonard de Vinci, T. 01 39 10 25 25, **S** ou **A** (possible en 2^e année) (avec le CFA Versailles académie avenir apprentissage, T. 01 30 83 42 60)
- ◆ **91 Massy** Lycée Parc de Vilgénis, T. 01 69 53 74 00, **S**
- **92 Asnières-sur-Seine** CFA AFORP site d'Asnières-sur-Seine, T. 01 41 32 22 80, **A**
- ◆ **92 Châtenay-Malabry** Lycée polyvalent Jean Jaurès, T. 01 40 83 40 00, **S**
- ◆ **93 Aulnay-sous-Bois** Lycée Voillaume, T. 01 48 19 31 93, **S**
- ◆ **94 Cachan** Lycée Gustave Eiffel, T. 01 40 40 47 20, **S**
- ◆ **95 Enghien-les-Bains** Lycée polyvalent Gustave Monod, T. 01 39 89 32 41, **S**
- ◆ **95 Saint-Ouen-l'Aumône** Lycée technologique Jean Perrin, T. 01 34 32 58 28, **S**

BTS Conception et réalisation en chaudronnerie industrielle

- **78 Mantes-la-Ville** CFA de l'Aforp, T. 01 30 92 31 11, **A**
- ◆ **93 Drancy** CFA AFORP, T. 01 43 11 10 76, **A**
- ◆ **94 Vitry-sur-Seine** Lycée Jean Macé, T. 01 45 73 63 00, **S** ou **A** (avec le CFA de l'Académie de Créteil, T. 01 57 02 67 74)
- ◆ **95 Argenteuil** Lycée Jean Jaurès, T. 01 39 98 50 00, **S** ou **A** (avec le CFA Versailles académie avenir apprentissage, T. 01 30 83 42 60)

BTS Constructions métalliques

- ◆ **91 Brétigny-sur-Orge** Lycée Jean Pierre Timbaud, T. 01 60 85 50 00, **S**

BTS Contrôle industriel et régulation automatique

- ◆ **75 Paris (13^e)** Lycée Pierre-Gilles de Gennes - Ecole nationale de chimie, physique et biologie, T. 01 44 08 06 50, **S**

- ◆ **77 Moissy-Cramayel** Lycée polyvalent de la Mare Carrée, T. 01 64 13 44 22, **S**
- **92 Issy-les-Moulineaux** CFA AFORP, T. 01 41 46 09 10, **A**

BTS Design de communication espace et volume

- ◆ **75 Paris (6^e)** Lycée Maximilien Vox, T. 01 45 49 78 78, **S**
- ◆ **75 Paris (12^e)** Lycée-ESAA-Ecole Boule, T. 01 44 67 69 67, **S**
- ◆ **75 Paris (15^e)** Ecole nationale supérieure des arts appliqués et des métiers d'art - Olivier de Serres, T. 01 53 68 16 90, **S**
- ◆ **91 Courcouronnes** Lycée Georges Brassens, T. 01 69 47 54 70, **S**
- **94 Vincennes** Lycée Claude Nicolas Ledoux - EBTP, T. 01 48 08 11 21, **S** (coût du cursus : 1120 euros)

BTS Design de mode, textile et environnement option mode

- ◆ **75 Paris (3^e)** Ecole supérieure des arts appliqués Duperré, T. 01 42 78 59 09, **S**

BTS Design de mode, textile et environnement option textile, matériaux et surface

- ◆ **75 Paris (3^e)** Ecole supérieure des arts appliqués Duperré, T. 01 42 78 59 09, **S**
- ◆ **75 Paris (15^e)** Ecole nationale supérieure des arts appliqués et des métiers d'art - Olivier de Serres, T. 01 53 68 16 90, **S**

BTS Design de produits

- **75 Paris (6^e)** Lycée privé Sainte-Genève, T. 01 44 39 01 00, **S** (coût du cursus : 4130 euros)
- ◆ **75 Paris (12^e)** Lycée-ESAA-Ecole Boule, T. 01 44 67 69 67, **S**
- ◆ **75 Paris (15^e)** Ecole nationale supérieure des arts appliqués et des métiers d'art - Olivier de Serres, T. 01 53 68 16 90, **S**
- ◆ **94 Saint-Maur-des-Fossés** Lycée François Mansart, T. 01 48 83 48 80, **S**
- ◆ **95 Vauréal** Lycée Camille Claudel, T. 01 34 21 18 93, **S**

BTS Design d'espace

- ◆ **75 Paris (3^e)** Ecole supérieure des arts appliqués Duperré, T. 01 42 78 59 09, **S**
- ◆ **75 Paris (12^e)** Lycée-ESAA-Ecole Boule, T. 01 44 67 69 67, **S**
- ◆ **75 Paris (15^e)** Ecole nationale supérieure des arts appliqués et des métiers d'art - Olivier de Serres, T. 01 53 68 16 90, **S**

◆ Établissement public

- **Établissement privé** (privé sous contrat, reconnu ou consulaire)

Les coûts sont indiqués pour la totalité du cursus.

S Statut de l'étudiant «Scolaire» (formation temps plein)

A Statut de l'étudiant «Apprenti» (formation en apprentissage)

NC Non communiqué

Pour obtenir des informations concernant d'autres types d'établissements, consulter le site Internet de l'Onisep, www.onisep.fr.

Vous pouvez également vous renseigner dans un CIO (Centre d'information et d'orientation).

Les langues vivantes (LV) ne sont indiquées que pour les BTS où la maîtrise des langues est importante.

BTS : Brevet de technicien supérieur ; BTSA : Brevet de technicien supérieur agricole ; CCI : Chambre de commerce et d'industrie ; CFA : Centre de formation d'apprentis ; DMA : Diplôme des métiers d'art ; DTS : Diplôme de technicien supérieur ; MAN : Mise à niveau ; LV : Langue vivante

- ◆ **77 Congis-sur-Thérouanne** Lycée Le Gué à Tresmes, T. 01 64 35 52 56, **S**
- **94 Vincennes** Lycée Claude Nicolas Ledoux - EBTP, T. 01 48 08 11 21, **A** (avec le CFA de l'Académie de Créteil, T. 01 57 02 67 74)
- ◆ **94 Vitry-sur-Seine** Lycée polyvalent Adolphe Chérioux, T. 01 45 12 87 87, **S**
- ◆ **95 Vauréal** Lycée Camille Claudel, T. 01 34 21 18 93, **S**

BTS Design graphique option communication et médias imprimés

- ◆ **75 Paris (3^e)** Ecole supérieure des arts appliqués Duperré, T. 01 42 78 59 09, **S**
- ◆ **75 Paris (13^e)** Ecole Estienne, T. 01 55 43 47 47, **S**
- ◆ **75 Paris (15^e)** Ecole nationale supérieure des arts appliqués et des métiers d'art - Olivier de Serres, T. 01 53 68 16 90, **S**
- ◆ **75 Paris (18^e)** Lycée technologique d'Arts appliqués Auguste Renoir, T. 01 40 08 45 60, **S**
- ◆ **77 Montreuil-Fault-Yonne** Lycée André Malraux, T. 01 64 70 71 71, **S**
- ◆ **92 Colombes** Lycée Claude Garamont, T. 01 46 49 16 20, **S**
- ◆ **92 Sèvres** Lycée Jean-Pierre Vernant, T. 01 46 26 60 10, **S**
- **93 Bagnolet** CFA des métiers de la communication visuelle et du multimédia Campus fonderie de l'image, T. 01 55 82 41 51, **A**
- ◆ **93 Montreuil** Lycée Eugénie Cotton, T. 01 48 58 79 97, **S**

BTS Design graphique option communication et médias numériques

- ◆ **75 Paris (13^e)** Ecole Estienne, T. 01 55 43 47 47, **S**
- ◆ **75 Paris (15^e)** Ecole nationale supérieure des arts appliqués et des métiers d'art - Olivier de Serres, T. 01 53 68 16 90, **S**
- **75 Paris (19^e)** Lycée l'Initiative, T. 01 53 38 44 10, **S** (coût du cursus : 2700 euros)
- **78 Le Chesnay** Lycée Blanche de Castille, T. 01 39 23 14 30, **A** (avec le CFA régional multiprofessionnel CERFAL, T. 01 40 52 28 70)
- ◆ **92 Boulogne-Billancourt** Lycée Jacques Prévert, T. 01 41 31 83 83, **S**
- **93 Bagnolet** CFA des métiers de la communication visuelle et du multimédia Campus fonderie de l'image, T. 01 55 82 41 51, **A**
- ◆ **93 Montreuil** Lycée Eugénie Cotton, T. 01 48 58 79 97, **S**

BTS Design graphique option communication et médias numériques (34 mois)

- **93 Noisy-le-Grand** CFA Gobelins l'école de l'image - Site Noisy-le-Grand, T. 01 48 15 62 16, **A** (mise à niveau de 4 mois en temps plein)

BTS Développement et réalisation bois

- ◆ **75 Paris (15^e)** Lycée Léonard de Vinci, T. 01 53 68 05 25, **S**
- ◆ **94 Saint-Maur-des-Fossés** Lycée François Mansart, T. 01 48 83 48 80, **S**

BTS Diététique

- ◆ **75 Paris (18^e)** Lycée François Rabelais, T. 01 53 09 13 00, **S**
- ◆ **92 Clichy** Lycée René Auffray, T. 01 49 68 90 00, **S**

BTS Economie sociale familiale

- **75 Paris (8^e)** Lycée privé la Plaine Monceau, T. 01 43 87 54 05, **S** (coût du cursus : 2980 euros)
- **75 Paris (12^e)** Institut supérieur privé Clorivière, T. 01 47 83 42 49, **S** (coût du cursus : 3128 euros)
- ◆ **75 Paris (18^e)** Lycée François Rabelais, T. 01 53 09 13 00, **S**
- ◆ **77 Avon** Lycée Uruguay France, T. 01 60 74 50 60, **S**
- ◆ **91 Saint-Michel-sur-Orge** Lycée Léonard de Vinci, T. 01 69 25 08 55, **S**
- ◆ **92 Châtenay-Malabry** Lycée polyvalent Jean Jaurès, T. 01 40 83 40 00, **S**
- ◆ **92 Nanterre** Lycée Frédéric et Irène Joliot Curie, T. 01 47 21 20 19, **S**
- ◆ **93 Livry-Gargan** Lycée Henri Sellier, T. 01 41 70 71 50, **S**
- ◆ **93 Saint-Ouen** Lycée Marcel Cachin, T. 01 49 18 97 50, **S**
- ◆ **94 Cachan** Lycée Maximilien Sorre, T. 01 47 40 49 60, **S**
- ◆ **94 Limeil-Brevannes** Lycée Guillaume Budé, T. 01 45 10 37 00, **S**
- ◆ **95 Pontoise** Lycée Camille Pissarro, T. 01 34 41 54 54, **S**

BTS Edition

- **75 Paris (13^e)** CFA de l'édition, T. 01 45 88 39 81, **A**
- ◆ **75 Paris (13^e)** Ecole Estienne, T. 01 55 43 47 47, **S**

BTS Electrotechnique

- **75 Paris (6^e)** Lycée privé Saint-Nicolas, T. 01 42 22 79 75, **A** (avec le CFA Paris - Académie - Entreprises, T. 01 44 62 41 48)
- ◆ **75 Paris (11^e)** CFA Delépine - CFA de l'équipement électrique, T. 01 43 71 66 96, **A**
- ◆ **75 Paris (14^e)** Lycée Raspail, T. 01 40 52 73 00, **A** (avec le CFA Paris - Académie - Entreprises, T. 01 44 62 41 48)
- ◆ **75 Paris (15^e)** Lycée Louis Armand, T. 01 45 57 51 50, **S**
- ◆ **75 Paris (19^e)** Lycée Diderot, T. 01 40 40 36 36, **S**
- ◆ **75 Paris (19^e)** Lycée Jacquard, T. 01 44 84 40 00, **S** ou **A** (avec le CFA Ferroviaire d'Ile-de-France, T. 01 56 87 30 94)
- **77 Bussy-Saint-Georges** Lycée polyvalent Maurice Rondeau, T. 01 64 66 08 78, **A** (avec le CFA régional multiprofessionnel CERFAL, T. 01 40 52 28 70)
- ◆ **77 Champagne-sur-Seine** Lycée polyvalent La Fayette, T. 01 64 69 54 10, **S**
- ◆ **77 Chelles** Lycée Gaston Bachelard, T. 01 64 72 88 88, **S**
- **77 Dammarie-les-Lys** CFA de l'industrie Seine et Marne (annexe), T. 01 60 37 41 55, **A**
- ◆ **77 Meaux** Lycée Pierre de Coubertin, T. 01 64 34 57 27, **S**
- ◆ **77 Melun** Lycée polyvalent Léonard de Vinci, T. 01 60 56 60 60, **A** (avec le CFA de l'Académie de Créteil, T. 01 57 02 67 74)
- ◆ **78 Mantes-la-Jolie** Lycée Jean Rostand, T. 01 30 94 09 21, **S**
- **78 Mantes-la-Ville** CFA de l'Aforp, T. 01 30 92 31 11, **A**
- ◆ **78 Rambouillet** Lycée Louis Bascan, T. 01 34 83 64 00, **S**
- ◆ **78 Saint-Germain-en-Laye** Lycée Léonard de Vinci, T. 01 39 10 25 25, **S**

- ◆ **78 Versailles** Lycée Jules Ferry, T. 01 39 20 11 60, **S** ou **A** (avec le CFA Versailles académie avenir apprentissage, T. 01 30 83 42 60)
- ◆ **91 Corbeil-Essonnes** Lycée Robert Doisneau, T. 01 60 88 81 81, **S**
- ◆ **91 Etampes** Lycée Geoffroy-Saint-Hilaire, T. 01 69 92 17 70, **S**
- **91 Evry** CFA Faculté des métiers de l'Essonne, T. 01 60 79 74 00, **A**
- ◆ **91 Les Ulis** Lycée l'Essouriau, T. 01 64 86 82 82, **S**
- ◆ **91 Saint-Michel-sur-Orge** Lycée Léonard de Vinci, T. 01 69 25 08 55, **S**
- ◆ **92 Asnières-sur-Seine** CFA AFORP site d'Asnières-sur-Seine, T. 01 41 32 22 80, **A**
- ◆ **92 Clichy** Lycée Isaac Newton, T. 01 41 06 78 78, **S**
- **92 Issy-les-Moulineaux** CFA AFORP, T. 01 41 46 09 10, **A**
- **92 Rueil-Malmaison** Lycée La Salle Passy Buzenval, T. 01 41 39 81 81, **A** (avec le CFA régional multiprofessionnel CERFAL, T. 01 40 52 28 70)
- ◆ **93 Aulnay-sous-Bois** Lycée Voillaume, T. 01 48 19 31 93, **S**
- ◆ **93 Drancy** Lycée Paul Le Rolland, T. 01 48 32 01 30, **A** (avec le CFA de l'Académie de Créteil, T. 01 57 02 67 74)
- ◆ **93 Noisy-le-Grand** Lycée polyvalent Evariste Galois, T. 01 48 15 15 90, **S**
- **93 Saint-Denis** Lycée Jean-Baptiste de La Salle, T. 01 55 87 45 00, **S** (coût du cursus : 2544 euros) ou **A** (avec le CFA régional multiprofessionnel CERFAL, T. 01 40 52 28 70)
- ◆ **93 Saint-Denis** Lycée Paul Eluard, T. 01 49 71 70 00, **S**
- ◆ **94 Champigny-sur-Marne** Lycée Langevin Wallon, T. 01 48 81 28 33, **S**
- ◆ **94 Créteil** Lycée Edouard Branly, T. 01 43 39 34 75, **S**
- ◆ **94 Nogent-sur-Marne** Lycée Louis Armand, T. 01 45 14 28 28, **S** ou **A** (avec le CFA de l'Académie de Créteil, T. 01 57 02 67 74)
- ◆ **94 Vitry-sur-Seine** Lycée Jean Macé, T. 01 45 73 63 00, **A** (avec le CFA de l'Académie de Créteil, T. 01 57 02 67 74)
- ◆ **94 Vitry-sur-Seine** Lycée polyvalent Adolphe Chérioux, T. 01 45 12 87 87, **S**
- ◆ **95 Argenteuil** Lycée Jean Jaurès, T. 01 39 98 50 00, **S**
- ◆ **95 Enghien-les-Bains** Lycée polyvalent Gustave Monod, T. 01 39 89 32 41, **S**
- **95 Osny** CFA CCIV IFA Adolphe Chauvin, T. 01 30 75 38 38, **A**
- ◆ **95 Saint-Ouen-l'Aumône** Lycée technologique Jean Perrin, T. 01 34 32 58 28, **S**

BTS Enveloppe du bâtiment : façades étanchéité

- ◆ **75 Paris (14^e)** Lycée Lucas de Nehou, T. 01 55 76 55 60, **S**
- ◆ **77 La Rochette** Section générale et technologique du lycée professionnel Benjamin Franklin, T. 01 64 83 50 77, **S** ou **A** (en 2^e année) (avec le CFA du bâtiment et des travaux publics de Nanjols, T. 01 60 58 54 10)
- **78 Trappes** CFM BTP Saint-Quentin-en-Yvelines, T. 01 30 16 12 28, **A**

BTS Etude et économie de la construction

- **75 Paris (15^e)** CFA du bâtiment - Saint-Lambert formation, T. 09 51 38 92 91, **A**
- ◆ **75 Paris (15^e)** Lycée du bâtiment et des travaux publics, T. 01 53 98 98 00, **S**
- ◆ **91 Brétigny-sur-Orge** Lycée Jean Pierre Timbaud, T. 01 60 85 50 00, **S**
- ◆ **94 Saint-Maur-des-Fossés** Lycée François Mansart, T. 01 48 83 48 80, **S** ou **A** (avec le CFA de l'Académie de Créteil, T. 01 57 02 67 74)
- **94 Vincennes** Lycée Claude Nicolas Ledoux - EBTP, T. 01 48 08 11 21, **S** (coût du cursus : 1120 euros)

BTS Etude et réalisation d'outillages de mise en forme des matériaux

- ◆ **77 Héricy** Lycée La Fayette, T. 01 60 39 50 00, **S**
- ◆ **94 Cachan** Lycée Gustave Eiffel, T. 01 47 40 47 20, **S**

BTS Fluides, énergies, domotique option A génie climatique et fluide

- ◆ **75 Paris (14^e)** Lycée Raspail, T. 01 40 52 73 00, **S**
- **75 Paris (20^e)** Centre des formations industrielles - site Paris CCIP, T. 01 40 31 46 00, **A** (avec le CFA centre des formations industrielles - site Paris, T. 01 40 31 46 00)
- **78 Mantes-la-Ville** CFA de l'Aforp, T. 01 30 92 31 11, **A**
- ◆ **78 Villiers-Saint-Frédéric** Lycée Viollet le Duc, T. 01 34 91 71 50, **A** (avec le CFA Versailles académie avenir apprentissage, T. 01 30 83 42 60)
- **91 Evry** CFA Faculté des métiers de l'Essonne, T. 01 60 79 74 00, **A**
- ◆ **93 Drancy** CFA AFORP, T. 01 43 11 10 76, **A**
- ◆ **94 Alfortville** Lycée Maximilien Perret, T. 01 43 53 52 00, **S** ou **A** (avec le CFA de l'Académie de Créteil, T. 01 57 02 67 74)
- ◆ **95 Cergy** Lycée Galilée, T. 01 34 41 74 20, **S**

BTS Fluides, énergies, domotique option B froid et conditionnement d'air

- ◆ **75 Paris (14^e)** Lycée Raspail, T. 01 40 52 73 00, **S**
- ◆ **77 Noisiel** Lycée polyvalent René Cassin, T. 01 60 37 56 56, **S**
- ◆ **94 Alfortville** Lycée Maximilien Perret, T. 01 43 53 52 00, **S**
- **94 Orly** Centre des formations industrielles (CCI Ile-de-France) - site Orly, T. 01 41 76 00 70, **A**

BTS Fluides, énergies, domotique option C domotique et bâtiments communicants

- ◆ **75 Paris (14^e)** Lycée Raspail, T. 01 40 52 73 00, **S**
- **78 Montigny-le-Bretonneux** CFA IFA Robert Delorozoy, T. 01 30 48 80 00, **A**
- ◆ **92 Châtenay-Malabry** Lycée polyvalent Jean Jaurès, T. 01 40 83 40 00, **S**
- **93 Noisy-le-Grand** Lycée professionnel Françoise Cabrini, T. 01 48 15 16 25, **A** (avec le CFA régional multiprofessionnel CERFAL, T. 01 40 52 28 70)
- ◆ **94 Alfortville** Lycée Maximilien Perret, T. 01 43 53 52 00, **S**

BTS Géométrie topographe

- ◆ **75 Paris (11^e)** CFA public Dorian, T. 01 44 93 81 36, **A**
- ◆ **75 Paris (11^e)** Lycée polyvalent Dorian, T. 01 44 93 81 30, **S**
- ◆ **77 Champs-sur-Marne** Ecole nationale des sciences géographiques, T. 01 64 15 30 01, **S**
- ◆ **78 Villiers-Saint-Frédéric** Lycée Viollet le Duc, T. 01 34 91 71 50, **A** (avec le CFA Versailles académie avenir apprentissage, T. 01 30 83 42 60)
- ◆ **91 Brétigny-sur-Orge** Lycée Jean Pierre Timbaud, T. 01 60 85 50 00, **S**
- ◆ **93 Bagnolez** Lycée Eugène Hénaff, T. 01 41 63 26 10, **A** (avec le CFA de l'Académie de Créteil, T. 01 57 02 67 74)
- ◆ **94 Vincennes** Lycée Claude Nicolas Ledoux - EBTP, T. 01 48 08 11 21, **S** (coût du cursus : 1120 euros)

BTS Hôtellerie-restauration option A mercatique et gestion hôtelière

- ◆ **75 Paris (7^e)** Lycée privé Albert de Mun, T. 01 43 06 33 09, **S** (coût du cursus : 4160 euros)
LV : Allemand, Anglais, Espagnol
- ◆ **75 Paris (14^e)** Lycée hôtelier Guillaume Tirel, T. 01 44 84 19 00, **S**
LV : Allemand, Anglais, Espagnol
- ◆ **75 Paris (17^e)** CFA des métiers de la table, du tourisme et de l'hôtellerie, T. 01 44 09 12 00, **A**
LV : Allemand, Anglais, Chinois, Espagnol, Italien, Japonais
- ◆ **75 Paris (17^e)** Lycée Jean Drouant, T. 01 56 21 01 01, **S**
LV : Allemand, Anglais, Espagnol
- ◆ **75 Paris (18^e)** CFA Stephenson, T. 01 44 92 88 88, **A** (avec le CFA des métiers de La Poste - Ile-de-France, T. 01 41 58 67 50)
LV : Allemand, Anglais, Espagnol, Italien
- ◆ **77 Avon** CFA UTEC Avon-Fontainebleau, T. 01 60 72 74 00, **A**
LV : Allemand, Anglais, Espagnol
- ◆ **77 Congis-sur-Thérouanne** Lycée Le Gué à Tresmes, T. 01 64 35 52 56, **S**
LV : Allemand, Anglais
- ◆ **77 Emerainville** CFA UTEC Marne-la-Vallée hôtellerie-restauration, tourisme, T. 01 60 37 52 31, **A**
LV : Allemand, Anglais, Espagnol
- ◆ **77 Meaux** Lycée technologique Jean Rose - secteur hôtellerie restauration, T. 01 64 36 35 11, **A** (avec le CFA régional multiprofessionnel CERFAL, T. 01 40 52 28 70)
LV : Allemand, Anglais, Espagnol
- ◆ **78 Guyancourt** Lycée d'hôtellerie et de tourisme, T. 01 30 96 12 00, **S** ou **A** (avec le CFA TRAJECTOIRE, T. 01 30 96 12 35)
LV : Allemand, Anglais, Espagnol
- ◆ **78 Jouy-en-Josas** CFA CCIP Tecomah - Ecole de l'environnement et du cadre de vie, T. 01 39 67 12 00, **A**
LV : Anglais
- ◆ **78 Jouy-en-Josas** CFA Ferrandi - site de Jouy en Josas, T. 01 39 67 12 67, **A**
LV : Anglais, Espagnol
- ◆ **91 Brunoy** Lycée polyvalent Saint-Pierre, T. 01 60 47 99 99, **S** (coût du cursus : NC)
LV : Allemand, Anglais, Espagnol
- ◆ **91 Étioilles** Lycée professionnel Château des Coudraies, T. 01 69 89 21 21, **A** (avec le CFA TRAJECTOIRE, T. 01 30 96 12 35)
LV : Anglais, Espagnol
- ◆ **92 Antony** Lycée professionnel Théodore Monod, T. 01 46 11 46 71, **A** (avec le CFA académique en mouvement, T. 01 41 40 07 95)
LV : Anglais, Espagnol

BTS Hôtellerie-restauration option B art culinaire, art de la table et du service

- ◆ **75 Paris (6^e)** Ferrandi, l'école française de gastronomie, T. 01 49 54 28 00, **A** (avec le CFA Ferrandi - site de Paris, T. 01 49 54 28 00)
LV : Allemand, Anglais, Espagnol
- ◆ **75 Paris (7^e)** Lycée privé Albert de Mun, T. 01 43 06 33 09, **S** (coût du cursus : 4160 euros)
LV : Allemand, Anglais, Espagnol
- ◆ **75 Paris (14^e)** Lycée hôtelier Guillaume Tirel, T. 01 44 84 19 00, **S**
LV : Allemand, Anglais, Espagnol
- ◆ **75 Paris (17^e)** CFA de la restauration et de l'hôtellerie, T. 01 42 12 62 12, **A**
LV : Anglais, Espagnol
- ◆ **75 Paris (17^e)** CFA des métiers de la table, du tourisme et de l'hôtellerie, T. 01 44 09 12 00, **A**
LV : Allemand, Anglais, Chinois, Espagnol, Italien, Japonais
- ◆ **75 Paris (17^e)** Lycée Jean Drouant, T. 01 56 21 01 01, **S**
LV : Allemand, Anglais, Espagnol
- ◆ **75 Paris (18^e)** CFA hôtelier public Belliard, T. 01 40 25 93 93, **A**
LV : Anglais, Espagnol
- ◆ **77 Avon** CFA UTEC Avon-Fontainebleau, T. 01 60 72 74 00, **A**
LV : Allemand, Anglais, Espagnol
- ◆ **77 Congis-sur-Thérouanne** Lycée Le Gué à Tresmes, T. 01 64 35 52 56, **S**
LV : Allemand, Anglais
- ◆ **77 Emerainville** CFA UTEC Marne-la-Vallée hôtellerie-restauration, tourisme, T. 01 60 37 52 31, **A**
LV : Allemand, Anglais, Espagnol
- ◆ **77 Meaux** Lycée technologique Jean Rose - secteur hôtellerie restauration, T. 01 64 36 35 11, **A** (avec le CFA régional multiprofessionnel CERFAL, T. 01 40 52 28 70)
LV : Allemand, Anglais, Espagnol
- ◆ **78 Guyancourt** Lycée d'hôtellerie et de tourisme, T. 01 30 96 12 00, **S** ou **A** (avec le CFA TRAJECTOIRE, T. 01 30 96 12 35)
LV : Allemand, Anglais, Espagnol
- ◆ **78 Jouy-en-Josas** CFA CCIP Tecomah - Ecole de l'environnement et du cadre de vie, T. 01 39 67 12 00, **A**
LV : Anglais
- ◆ **78 Jouy-en-Josas** CFA Ferrandi - site de Jouy en Josas, T. 01 39 67 12 67, **A**
LV : Anglais, Espagnol
- ◆ **91 Brunoy** Lycée polyvalent Saint-Pierre, T. 01 60 47 99 99, **S** (coût du cursus : NC)
LV : Allemand, Anglais, Espagnol
- ◆ **91 Étioilles** Lycée professionnel Château des Coudraies, T. 01 69 89 21 21, **A** (avec le CFA TRAJECTOIRE, T. 01 30 96 12 35)
LV : Anglais, Espagnol
- ◆ **92 Antony** Lycée professionnel Théodore Monod, T. 01 46 11 46 71, **A** (avec le CFA académique en mouvement, T. 01 41 40 07 95)
LV : Anglais, Espagnol

- ◆ **92 Clichy** Lycée René Auffray, T. 01 49 68 90 00, **S** ou **A** (avec le CFA académique en mouvement, T. 01 41 40 07 95)
LV : Allemand, Anglais, Espagnol
- ◆ **93 Dugny** Lycée François Rabelais, T. 01 49 92 90 90, **S** ou **A** (avec le CFA de l'Académie de Créteil, T. 01 57 02 67 74)
LV : Anglais, Espagnol
- ◆ **93 Villepinte** CFA CEFAA site Villepinte, T. 01 49 63 42 42, **A**
LV : Anglais, Espagnol
- ◆ **94 Sucy-en-Brie** Lycée polyvalent Montaleau, T. 01 45 90 25 13, **A** (avec le CFA de l'Académie de Créteil, T. 01 57 02 67 74)
LV : Anglais, Espagnol
- ◆ **95 Eragny** Lycée Auguste Escoffier, T. 01 34 02 40 80, **A** (avec le CFA TRAJECTOIRE, T. 01 30 96 12 35)
LV : Anglais

BTS Industrialisation des produits mécaniques

- ◆ **75 Paris (11^e)** CFA public Dorian, T. 01 44 93 81 36, **A**
- ◆ **75 Paris (11^e)** Lycée polyvalent Dorian, T. 01 44 93 81 30, **S**
- ◆ **77 Héricy** Lycée La Fayette, T. 01 60 39 50 00, **S** ou **A** (avec le CFA de l'Académie de Créteil, T. 01 57 02 67 74)
- ◆ **77 Noisiel** Lycée polyvalent René Cassin, T. 01 60 37 56 56, **S** ou **A** (avec le CFA de l'Académie de Créteil, T. 01 57 02 67 74)
- ◆ **78 Mantes-la-Ville** CFA de l'Aforp, T. 01 30 92 31 11, **A**
- ◆ **78 Versailles** Lycée Jules Ferry, T. 01 39 20 11 60, **S**
- ◆ **91 Corbeil-Essonnes** Lycée Robert Doisneau, T. 01 60 88 81 81, **S**
- ◆ **93 Aubervilliers** Lycée Le Corbusier, T. 01 48 33 74 57, **S**
- ◆ **93 Drancy** CFA AFORP, T. 01 43 11 10 76, **A**
- ◆ **94 Cachan** Lycée Gustave Eiffel, T. 01 47 40 47 20, **S**
- ◆ **95 Argenteuil** Lycée Jean Jaurès, T. 01 39 98 50 00, **S**

BTS Industries plastiques Europlastic (diplôme à référentiel commun européen)

- ◆ **92 Gennevilliers** Lycée Galilée, T. 01 47 33 30 20, **S** ou **A** (avec le CFA Versailles académie avenir apprentissage, T. 01 30 83 42 60)

BTS Maintenance des systèmes option A systèmes de production

- ◆ **75 Paris (11^e)** CFA public Dorian, T. 01 44 93 81 36, **A**
- ◆ **75 Paris (19^e)** Lycée Jacquard, T. 01 44 84 40 00, **S** ou **A** (avec le CFA Ferroviaire d'Ile-de-France, T. 01 56 87 30 94)
- ◆ **75 Paris (20^e)** Centre des formations industrielles - site Paris CCIP, T. 01 40 31 46 00, **A** (avec le CFA centre des formations industrielles - site Paris, T. 01 40 31 46 00)
- ◆ **77 Montreuil-Fault-Yonne** Lycée André Malraux, T. 01 64 70 71 71, **S**

- ◆ **78 Mantes-la-Ville** CFA de l'Aforp, T. 01 30 92 31 11, **A**
- ◆ **78 Versailles** Lycée Jules Ferry, T. 01 39 20 11 60, **S**
- ◆ **91 Athis-Mons** Lycée Clément Ader, T. 01 69 38 36 36, **A** (avec le CFA des industries alimentaires, T. 01 53 91 45 15)
- ◆ **91 Bondoufle** CFA Faculté des métiers de l'Essonne - site de Bondoufle, T. 01 69 91 44 44, **A**
- ◆ **91 Dourdan** Lycée Alfred Kastler, T. 01 64 59 84 00, **S**
- ◆ **91 Les Ulis** Lycée l'Essouriau, T. 01 64 86 82 82, **S**
- ◆ **92 Asnières-sur-Seine** CFA AFORP site d'Asnières-sur-Seine, T. 01 41 32 22 80, **A**
- ◆ **92 Clichy** Lycée Isaac Newton, T. 01 41 06 78 78, **A** (avec le CFA Versailles académie avenir apprentissage, T. 01 30 83 42 60)
- ◆ **92 Issy-les-Moulineaux** CFA AFORP, T. 01 41 46 09 10, **A**
- ◆ **92 Puteaux** Lycée Agora, T. 01 45 06 06 41, **S**
- ◆ **93 Drancy** CFA AFORP, T. 01 43 11 10 76, **A**
- ◆ **93 Montreuil** Lycée Condorcet, T. 01 48 57 50 63, **S**
- ◆ **93 Saint-Denis** Lycée Jean-Baptiste de La Salle, T. 01 55 87 45 00, **S** (coût du cursus : 2544 euros)
- ◆ **94 Alfortville** Lycée Maximilien Perret, T. 01 43 53 52 00, **S**
- ◆ **94 Créteil** Lycée Edouard Branly, T. 01 43 39 34 75, **A** (avec le CFA de l'Académie de Créteil, T. 01 57 02 67 74)
- ◆ **94 La Varenne-Saint-Hilaire** Lycée professionnel Gourdou Leseurre, T. 01 48 83 33 32, **A** (avec le CFA de l'Académie de Créteil, T. 01 57 02 67 74)
- ◆ **94 Vitry-sur-Seine** Lycée Jean Macé, T. 01 45 73 63 00, **S**
- ◆ **95 Cergy** Lycée Jules Verne, T. 01 34 32 20 00, **S**
- ◆ **95 Goussainville** Lycée Romain Rolland, T. 01 39 33 95 55, **S**
- ◆ **95 Osny** CFA CCIV IFA Adolphe Chauvin, T. 01 30 75 38 38, **A**

BTS Maintenance des systèmes option B systèmes énergétiques et fluidiques

- ◆ **75 Paris (4^e)** CFA Ecole de travail - ORT (siège administratif), T. 01 44 54 31 80, **A**
- ◆ **75 Paris (14^e)** Lycée Raspail, T. 01 40 52 73 00, **S**

◆ Établissement public

- ◆ **Établissement privé** (privé sous contrat, reconnu ou consulaire)

Les **coûts** sont indiqués pour la totalité du cursus.

- S** Statut de l'étudiant «Scolaire» (formation temps plein)
- A** Statut de l'étudiant «Apprenti» (formation en apprentissage)

NC Non communiqué

Pour obtenir des informations concernant d'autres types d'établissements, consulter le site Internet de l'Onisep, www.onisep.fr.

Vous pouvez également vous renseigner dans un CIO (Centre d'information et d'orientation).

Les langues vivantes (LV) ne sont indiquées que pour les BTS où la maîtrise des langues est importante.

BTS : Brevet de technicien supérieur ; BSA : Brevet de technicien supérieur agricole ; CCI : Chambre de commerce et d'industrie ; CFA : Centre de formation d'apprentis ; DMA : Diplôme des métiers d'art ; DTS : Diplôme de technicien supérieur ; MAN : Mise à niveau ; LV : Langue vivante

- ◆ **78 Villiers-Saint-Frédéric** Lycée Viollet le Duc, T. 01 34 91 71 50, **S** ou **A** (avec le CFA Versailles académie avenir apprentissage, T. 01 30 83 42 60)
 - **91 Evry** CFA Faculté des métiers de l'Essonne, T. 01 60 79 74 00, **A**
 - **93 Noisy-le-Grand** Lycée professionnel Françoise Cabrini, T. 01 48 15 16 25, **A** (avec le CFA régional multiprofessionnel CERFAL, T. 01 40 52 28 70)
- BTS Maintenance et après-vente des engins de travaux publics et de manutention**
- ◆ **77 Coulommiers** Lycée polyvalent Georges Cormier, T. 01 64 75 30 00, **S** ou **A** (avec l'UFA Georges Cormier, T. 01 64 75 30 00)
- BTS Management des unités commerciales**
- **75 Paris (1^{re})** CFA institut des métiers et des compétences, T. 01 53 32 53 00, **A**
LV : Anglais
 - **75 Paris (6^e)** Lycée privé Carcado Saisseval, T. 01 45 48 43 46, **S** (coût du cursus : 3590 euros)
LV : Allemand, Anglais, Espagnol
 - **75 Paris (7^e)** Lycée privé Albert de Mun, T. 01 43 06 33 09, **S** (coût du cursus : 3730 euros)
LV : Allemand, Anglais, Espagnol
 - **75 Paris (10^e)** CFA CODIS commerce distribution services, T. 01 80 97 45 19, **A**
LV : Anglais, Espagnol
 - ◆ **75 Paris (10^e)** Lycée Jules Siegfried, T. 01 45 26 50 95, **S**
LV : Allemand, Anglais, Arabe, Espagnol
 - **75 Paris (11^e)** Lycée privé des Petits Champs, T. 01 43 67 59 59, **A** (avec le CFA SACEF, T. 01 78 09 88 51)
LV : Anglais
 - ◆ **75 Paris (12^e)** Lycée Arago, T. 01 43 07 37 40, **S**
LV : Anglais, Espagnol
 - ◆ **75 Paris (13^e)** LPO Jean Lurçat - Site de Patay, T. 01 44 06 77 50, **S**
LV : Allemand, Anglais, Espagnol
 - **75 Paris (13^e)** Lycée privé Le Rebours, T. 01 55 43 28 88, **S** (coût du cursus : 3500 euros)
LV : Allemand, Anglais, Chinois (Mandarin), Espagnol, Italien
 - ◆ **75 Paris (14^e)** Lycée François Villon, T. 01 53 90 25 00, **S**
LV : Anglais, Espagnol
 - ◆ **75 Paris (15^e)** Lycée Louis Armand, T. 01 45 57 51 50, **S**
LV : Allemand, Anglais, Espagnol, Portugais
 - ◆ **75 Paris (17^e)** Ecole nationale de commerce, T. 01 44 85 85 00, **S**
LV : Allemand, Anglais, Espagnol, Italien, Portugais, Russe
 - **75 Paris (17^e)** Institut de recherche et d'action commerciale, T. 01 44 40 80 40,
LV : Allemand, Anglais, Arabe, Chinois (Mandarin), Espagnol, Hébreu moderne, Italien, Japonais, Portugais, Russe
 - **75 Paris (18^e)** CFA des commerces de l'alimentation, T. 01 55 26 39 70, **A**
LV : Anglais
 - **75 Paris (18^e)** Lycée privé Charles de Foucauld, T. 01 46 07 72 59, **S** (coût du cursus : 1586 euros)
LV : Allemand, Anglais, Espagnol
 - ◆ **75 Paris (19^e)** Lycée Jacquard, T. 01 44 84 40 00, **S**
LV : Anglais
 - **75 Paris (19^e)** Lycée l'Initiative, T. 01 53 38 44 10, **S** (coût du cursus : 2760 euros)
LV : Anglais
 - ◆ **77 Brie-Comte-Robert** Lycée polyvalent Blaise Pascal, T. 01 64 05 22 65, **S**
LV : Anglais, Espagnol
 - ◆ **77 Coulommiers** Lycée polyvalent Jules Ferry, T. 01 64 75 88 44, **A** (avec le CFA de l'Académie de Créteil, T. 01 57 02 67 74)
LV : Anglais
 - **77 Emerainville** CFA UTEC Marne-la-Vallée commerce, services, comptabilité, gestion, T. 01 60 37 52 31, **A**
LV : Allemand, Anglais, Espagnol
 - ◆ **77 Fontainebleau** Lycée François Couperin, T. 01 60 39 55 00, **S**
LV : Anglais, Chinois (Mandarin)
 - **77 Fontainebleau** Lycée polyvalent privé Blanche de Castille, T. 01 64 22 30 07, **S** (coût du cursus : 3430 euros)
LV : Anglais, Espagnol
 - ◆ **77 Meaux** Lycée Jean Vilar, T. 01 60 23 00 00, **S**
LV : Anglais
 - **77 Meaux** Lycée technologique Jean Rose - secteur tertiaire, sanitaire et social, T. 01 60 09 88 50, **S** (coût du cursus : 2830 euros) ou **A** (avec le CFA régional multiprofessionnel CERFAL, T. 01 40 52 28 70)
LV : Anglais
 - ◆ **77 Melun** Lycée polyvalent Léonard de Vinci, T. 01 60 56 60 60, **S**
LV : Anglais
 - **77 Melun** Lycée Saint-Aspais, T. 01 60 56 59 59, **A** (avec le CFA régional multiprofessionnel CERFAL, T. 01 40 52 28 70)
LV : Anglais, Espagnol
 - ◆ **77 Nemours** Lycée Etienne Bezout, T. 01 64 45 50 30, **S**
LV : Anglais
 - ◆ **77 Torcy** Lycée Jean Moulin, T. 01 60 37 38 70, **S**
LV : Anglais
 - **78 La Verrière** CFA de l'AFFIDA - site La Verrière, T. 01 30 16 49 20, **A**
LV : Anglais
 - ◆ **78 Mantes-la-Ville** Lycée polyvalent Camille Claudel, T. 01 34 97 92 10, **S** ou **A** (en 2^e année) (avec le CFA Institut du tertiaire, du développement durable et de l'éco-construction, T. 01 30 90 54 00)
LV : Anglais, Espagnol
 - **78 Poissy** AFIPE CFA vente et commerce, T. 01 39 79 63 50, **A**
LV : Anglais
 - ◆ **78 Poissy** Lycée Le Corbusier, T. 01 39 65 13 55, **S**
LV : Anglais, Espagnol
 - ◆ **78 Rambouillet** Lycée Louis Bascan, T. 01 34 83 64 00, **S**
LV : Allemand, Anglais, Espagnol
 - **78 Saint-Germain-en-Laye** CFA Sup de V CCI Paris Ile-de-France - site Hennemont, T. 01 39 04 27 78, **A**
LV : Anglais
 - **78 Saint-Germain-en-Laye** Lycée Saint-Thomas de Villeneuve, T. 01 39 10 34 00, **A** (avec le CFA régional multiprofessionnel CERFAL, T. 01 40 52 28 70)
LV : Anglais, Espagnol, Portugais
 - **78 Sartrouville** Lycée Jean-Paul II, T. 01 39 57 10 95, **A** (avec le AFIPE CFA vente et commerce, T. 01 39 79 63 50)
 - ◆ **78 Trappes** Lycée Plaine de Neauphle, T. 01 30 16 08 20, **S**
LV : Anglais, Espagnol
 - **78 Verneuil-sur-Seine** Lycée Notre-Dame Les Oiseaux, T. 01 39 28 15 00, **S** (coût du cursus : 2796 euros)
LV : Allemand, Anglais, Espagnol
 - **78 Versailles** CFA ISIPCA, T. 01 39 23 70 00, **A**
LV : Anglais
 - ◆ **78 Versailles** Lycée Marie Curie, T. 01 39 24 13 70, **S**
LV : Allemand, Anglais, Espagnol
 - **78 Versailles** Lycée Notre-Dame du Grandchamp, T. 01 39 24 12 80, **S** (coût du cursus : 1858 euros) ou **A** (avec le CFA régional multiprofessionnel CERFAL, T. 01 40 52 28 70)
LV : Allemand, Anglais, Espagnol
 - ◆ **91 Arpajon** Lycée René Cassin, T. 01 60 83 29 09, **S**
LV : Anglais
 - ◆ **91 Athis-Mons** Lycée Marcel Pagnol, T. 01 69 21 78 08, **S**
LV : Anglais, Espagnol
 - **91 Athis-Mons** Lycée Saint-Charles, T. 01 60 48 71 00, **S** (coût du cursus : 3600 euros)
LV : Anglais, Espagnol
 - **91 Brunoy** Lycée polyvalent Saint-Pierre, T. 01 60 47 99 99, **A** (avec le CFA régional multiprofessionnel CERFAL, T. 01 40 52 28 70)
LV : Anglais, Espagnol
 - **91 Evry** CFA Faculté des métiers de l'Essonne, T. 01 60 79 74 00, **A**
LV : Anglais
 - **91 Massy** CFA Faculté des métiers de l'Essonne - site de Massy, T. 01 69 19 46 00, **A**
LV : Anglais
 - ◆ **91 Savigny-sur-Orge** Lycée Jean-Baptiste Corot - Le château, T. 01 69 44 55 66, **S**
LV : Allemand, Anglais, Espagnol
 - **92 Antony** C3 CFA, T. 01 42 37 12 34, **A**
LV : Anglais, Espagnol
 - ◆ **92 Antony** Lycée professionnel Théodore Monod, T. 01 46 11 46 71, **A** (avec le CFA AGEFA PME Ile-de-France, T. 01 49 03 71 20)
LV : Anglais, Espagnol
 - ◆ **92 Châtenay-Malabry** Lycée Emmanuel Mounier, T. 01 41 87 60 30, **S**
LV : Anglais, Espagnol
 - **92 Clichy** CFA Ducretet, T. 01 47 30 74 30, **A**
LV : Anglais
 - ◆ **92 Colombes** Lycée Guy de Maupassant, T. 01 46 52 50 00, **S**
LV : Anglais, Arabe
 - **92 Courbevoie** Lycée Montalembert, T. 01 46 67 13 00, **S** (coût du cursus : 3200 euros)
LV : Allemand, Anglais, Espagnol
 - **92 Issy-les-Moulineaux** CFA ISIFA Commerce gestion bureautique, T. 01 40 95 10 11, **A**
LV : Allemand, Anglais, Espagnol
 - ◆ **93 Aubervilliers** Lycée général et technologique Henri Wallon, T. 01 48 11 18 20, **S**
LV : Anglais, Espagnol
 - ◆ **93 Bondy** Lycée Jean Renoir, T. 01 48 02 58 00, **S**
LV : Anglais
 - ◆ **93 Drancy** Lycée Eugène Delacroix, T. 01 41 60 83 15, **S**
LV : Allemand, Anglais, Espagnol
 - ◆ **93 Epinay-sur-Seine** Lycée professionnel Louise Michel, T. 01 48 41 35 04, **A** (avec le CFA de l'Académie de Créteil, T. 01 57 02 67 74)
LV : Anglais, Espagnol
 - ◆ **93 Livry-Gargan** Lycée André Bouloche, T. 01 56 46 90 00, **S**
LV : Anglais
 - ◆ **93 Montreuil** Lycée Jean Jaurès, T. 01 42 87 49 84, **S**
LV : Anglais
 - **93 Montreuil** Lycée technique ORT Daniel Mayer, T. 01 49 88 46 50, **A** (avec le CFA Ecole de travail - ORT, T. 01 44 54 31 80)
LV : Anglais, Hébreu moderne
 - **93 Noisy-le-Grand** Lycée professionnel Françoise Cabrini, T. 01 48 15 16 25, **A** (avec le CFA régional multiprofessionnel CERFAL, T. 01 40 52 28 70)
LV : Anglais, Espagnol
 - ◆ **93 Rosny-sous-Bois** Lycée Charles de Gaulle, T. 01 48 94 30 62, **S**
LV : Anglais
 - ◆ **93 Saint-Denis** Lycée Paul Eluard, T. 01 49 71 70 00, **S** ou **A** (avec le CFA AGEFA PME Ile-de-France, T. 01 49 03 71 20)
LV : Anglais
 - ◆ **93 Stains** Lycée Maurice Utrillo, T. 01 49 71 40 00, **S**
LV : Anglais
 - ◆ **93 Villeneuve-le-Roi** Lycée Maurice Utrillo, T. 01 49 71 40 00, **S**
LV : Anglais
 - ◆ **93 Villemomble** Lycée Clemenceau, T. 01 48 12 91 20, **S**
LV : Anglais
 - **94 Créteil** Lycée général et technologique de l'ensemble Sainte-Marie, T. 01 45 17 21 70, **S** (coût du cursus : 3424 euros)
LV : Allemand, Anglais, Espagnol, Italien
 - ◆ **94 Créteil** Lycée Saint-Exupéry, T. 01 41 94 28 28, **S**
LV : Anglais
 - ◆ **94 La Varenne-Saint-Hilaire** Lycée Condorcet, T. 01 49 76 15 76, **S**
LV : Anglais, Espagnol
 - ◆ **94 Le Kremlin-Bicêtre** Lycée Darius Milhaud, T. 01 43 90 15 15, **S**
LV : Anglais
 - ◆ **94 Le Perreux-sur-Marne** Lycée Paul Doumer, T. 01 43 24 05 80, **S**
LV : Allemand, Anglais, Espagnol
 - ◆ **94 Limeil-Brevannes** Lycée Guillaume Budé, T. 01 45 10 37 00, **S**
LV : Anglais, Espagnol
 - ◆ **94 Thiais** Lycée Guillaume Apollinaire, T. 01 48 52 58 77, **S**
LV : Anglais, Espagnol
 - ◆ **94 Villeneuve-le-Roi** Lycée Georges Brassens, T. 01 45 97 33 20, **S**
LV : Anglais, Espagnol
 - **94 Vincennes** Lycée Gregor Mendel, T. 01 49 57 97 00, **S** (coût du cursus : 3362 euros)
LV : Anglais
 - ◆ **94 Vincennes** Lycée Hector Berlioz, T. 01 43 28 32 82, **S**
LV : Anglais, Espagnol
 - ◆ **94 Vitry-sur-Seine** Lycée Jean Macé, T. 01 45 73 63 00, **S**
LV : Anglais
 - **95 Argenteuil** CFA de l'AFFIDA - site Argenteuil, T. 01 34 34 11 71, **A**
LV : Anglais
 - ◆ **95 Argenteuil** Lycée Georges Braque, T. 01 39 96 50 50, **S**
LV : Anglais
 - ◆ **95 Domont** Lycée George Sand, T. 01 39 35 02 13, **S** ou **A** (en 2^e année) (avec le CFA GESCIA - Site de Gonesse, T. 01 34 07 78 95)
LV : Anglais

- ◆ **95 Ermont** Lycée Van Gogh, T. 01 30 72 74 22, **S**
LV : Anglais, Espagnol
- ◆ **95 Franconville** Lycée professionnel Jeanne d'Arc, T. 01 34 13 75 56, **A** (avec le CFA régional multiprofessionnel CERFAL, T. 01 40 52 28 70)
LV : Anglais
- **95 Gonesse** CFA GESCIA- Site de Gonesse, T. 01 34 07 78 95, **A**
- **95 Osny** CFA CCIV IFA Adolphe Chauvin, T. 01 30 75 38 38, **A**
LV : Anglais, Espagnol
- ◆ **95 Saint-Ouen-l'Aumône** Lycée Edmond Rostand, T. 01 34 48 57 30, **S**
LV : Anglais, Espagnol

BTS Métiers de la coiffure

- ◆ **75 Paris (12^e)** Lycée Elisa Lemonnier, T. 01 43 45 82 21, **S**

BTS Métiers de la mode - chaussure et maroquinerie

- ◆ **75 Paris (19^e)** Lycée polyvalent d'Alembert, T. 01 42 08 04 10, **S**

BTS Métiers de la mode - vêtements

- **75 Paris (7^e)** Lycée privé Albert de Mun, T. 01 43 06 33 09, **S** (coût du cursus : 4160 euros)
- ◆ **75 Paris (12^e)** Lycée Elisa Lemonnier, T. 01 43 45 82 21, **S**
- ◆ **92 Nanterre** Lycée Louise Michel, T. 01 47 24 00 86, **S**
- ◆ **93 Bondy** Lycée Madeleine Vionnet, T. 01 55 89 09 90, **S**

BTS Métiers de l'audiovisuel option gestion de production

- ◆ **92 Boulogne-Billancourt** Lycée Jacques Prévert, T. 01 41 31 83 83, **S**
- ◆ **93 Noisy-le-Grand** Lycée polyvalent Evariste Galois, T. 01 48 15 15 90, **S**
- ◆ **93 Saint-Denis** Lycée Suger, T. 01 48 13 37 60, **S**
- ◆ **94 Bry-sur-Marne** Ina - Ecole supérieure de l'audiovisuel et des nouveaux médias, T. 01 49 83 29 26, **S**

BTS Métiers de l'audiovisuel option métiers de l'image

- ◆ **92 Boulogne-Billancourt** Lycée Jacques Prévert, T. 01 41 31 83 83, **S**
- ◆ **93 Saint-Denis** Lycée Suger, T. 01 48 13 37 60, **S**

BTS Métiers de l'audiovisuel option métiers du montage et de la postproduction

- ◆ **92 Boulogne-Billancourt** Lycée Jacques Prévert, T. 01 41 31 83 83, **S**
- **93 Bagnolet** CFA du spectacle vivant et de l'audiovisuel, T. 01 48 97 25 16, **A**
- ◆ **93 Noisy-le-Grand** Lycée polyvalent Evariste Galois, T. 01 48 15 15 90, **A** (avec le CFA du spectacle vivant et de l'audiovisuel, T. 01 48 97 25 16)
- ◆ **93 Saint-Denis** Lycée Suger, T. 01 48 13 37 60, **S**
- ◆ **94 Bry-sur-Marne** Ina - Ecole supérieure de l'audiovisuel et des nouveaux médias, T. 01 49 83 29 26, **A** (avec le CFA du spectacle vivant et de l'audiovisuel, T. 01 48 97 25 16)

BTS Métiers de l'audiovisuel option métiers du son

- ◆ **92 Boulogne-Billancourt** Lycée Jacques Prévert, T. 01 41 31 83 83, **S**
- **93 Bagnolet** CFA du spectacle vivant et de l'audiovisuel, T. 01 48 97 25 16, **A**

- ◆ **93 Noisy-le-Grand** Lycée polyvalent Evariste Galois, T. 01 48 15 15 90, **A** (avec le CFA du spectacle vivant et de l'audiovisuel, T. 01 48 97 25 16)
- ◆ **93 Saint-Denis** Lycée Suger, T. 01 48 13 37 60, **S**
- ◆ **94 Bry-sur-Marne** Ina - Ecole supérieure de l'audiovisuel et des nouveaux médias, T. 01 49 83 29 26, **A** (avec le CFA du spectacle vivant et de l'audiovisuel, T. 01 48 97 25 16)

BTS Métiers de l'audiovisuel option techniques d'ingénierie et exploitation des équipements

- ◆ **92 Boulogne-Billancourt** Lycée Jacques Prévert, T. 01 41 31 83 83, **S**
- ◆ **93 Noisy-le-Grand** Lycée polyvalent Evariste Galois, T. 01 48 15 15 90, **S**
- ◆ **93 Saint-Denis** Lycée Suger, T. 01 48 13 37 60, **S**
- ◆ **94 Bry-sur-Marne** Ina - Ecole supérieure de l'audiovisuel et des nouveaux médias, T. 01 49 83 29 26, **S**

BTS Métiers de l'eau

- ◆ **75 Paris (13^e)** Lycée Pierre-Gilles de Gennes - Ecole nationale de chimie, physique et biologie, T. 01 44 08 06 50, **S**
- **95 Jouy-le-Moutier** CFA Institut de l'environnement urbain, T. 01 34 32 78 00, **A**

BTS Métiers de l'esthétique-cosmétique-parfumerie option A : management

- ◆ **75 Paris (12^e)** Lycée Elisa Lemonnier, T. 01 43 45 82 21, **S**
- **75 Paris (18^e)** CFA de la coiffure Ambroise Croizat, T. 01 40 36 00 88, **A**
- ◆ **94 Orly** Lycée des métiers Armand Guillaumin, T. 01 48 53 60 00, **S**
- **95 Eaubonne** CFA de la Chambre des métiers et de l'artisanat du Val d'Oise, T. 01 34 27 44 80, **A**

BTS Métiers de l'esthétique-cosmétique-parfumerie option B : formation-marques

- ◆ **75 Paris (12^e)** Lycée Elisa Lemonnier, T. 01 43 45 82 21, **S**
- ◆ **91 Evry** Lycée professionnel Charles Baudelaire, T. 01 60 91 27 00, **A** (avec le CFA Versailles académie avenir apprentissage, T. 01 30 83 42 60)
- ◆ **94 Orly** Lycée des métiers Armand Guillaumin, T. 01 48 53 60 00, **S**

BTS Métiers de l'esthétique-cosmétique-parfumerie option C : cosmétologie

- ◆ **75 Paris (12^e)** Lycée Elisa Lemonnier, T. 01 43 45 82 21, **S**

BTS Métiers des services à l'environnement

- ◆ **75 Paris (18^e)** Lycée François Rabelais, T. 01 53 09 13 00, **S**
- ◆ **92 Colombes** Lycée polyvalent Anatole France, T. 01 47 81 34 16, **S**
- **94 Villejuif** CFA propreté ihni Ile-de-France, T. 01 46 77 40 40, **A**

BTS Moteurs à combustion interne

- ◆ **91 Savigny-sur-Orge** Lycée Gaspard Monge, T. 01 69 05 47 43, **S** ou **A** (avec le CFA académique en mouvement, T. 01 41 40 07 95)

BTS Négociation et relation client

- **75 Paris (1^{er})** CFA institut des métiers et des compétences, T. 01 53 32 53 00, **A**
LV : Anglais

- **75 Paris (10^e)** CFA CODIS commerce distribution services, T. 01 80 97 45 19, **A**
LV : Anglais, Espagnol
- **75 Paris (10^e)** CFA IGS, T. 01 80 97 47 00, **A**
LV : Anglais
- ◆ **75 Paris (10^e)** Lycée Jules Siegfried, T. 01 45 26 50 95, **S**
LV : Allemand, Anglais, Arabe, Espagnol
- **75 Paris (11^e)** Lycée privé des Petits Champs, T. 01 43 67 59 59, **A** (avec le CFA SACEF, T. 01 78 09 88 51)
LV : Anglais
- ◆ **75 Paris (12^e)** Lycée Elisa Lemonnier, T. 01 43 45 82 21, **S**
LV : Anglais
- ◆ **75 Paris (13^e)** LPO Jean Lurçat - Site de Patay, T. 01 44 06 77 50, **S** ou **A** (avec le CFA Formapresse, T. 01 43 87 96 16)
LV : Allemand, Anglais, Espagnol
- **75 Paris (13^e)** Lycée privé Le Rebours, T. 01 55 43 28 88, **S** (coût du cursus : 3500 euros)
LV : Allemand, Anglais, Chinois (Mandarin), Espagnol, Italien
- **75 Paris (14^e)** CFA régional multiprofessionnel CERFAL, T. 01 40 52 28 70, **A**
LV : Anglais
- ◆ **75 Paris (14^e)** Lycée Emile Dubois, T. 01 44 16 85 90, **S**
LV : Anglais, Arabe, Espagnol
- ◆ **75 Paris (15^e)** Lycée Roger Verlomme, T. 01 56 77 22 00, **S** ou **A** (avec le CFA Paris - Académie - Entreprises, T. 01 44 62 41 48)
LV : Anglais, Espagnol
- ◆ **75 Paris (17^e)** Ecole nationale de commerce, T. 01 44 85 85 00, **S**
LV : Allemand, Anglais, Espagnol, Italien, Portugais, Russe
- **75 Paris (17^e)** Institut de recherche et d'action commerciale, T. 01 44 40 80 40, **S**
LV : Allemand, Anglais, Arabe, Chinois (Mandarin), Espagnol, Hébreu moderne, Italien, Japonais, Portugais, Russe
- **75 Paris (18^e)** Lycée privé Charles de Foucauld, T. 01 46 07 72 59, **S** (coût du cursus : 1586 euros)
LV : Allemand, Anglais, Espagnol
- **75 Paris (20^e)** Centre des formations industrielles - site Paris CCIP, T. 01 40 31 46 00, **A** (avec le CFA centre des formations industrielles - site Paris, T. 01 40 31 46 00)
- **77 Avon** CFA UTEC Avon-Fontainebleau, T. 01 60 72 74 00, **A**
LV : Allemand, Anglais, Espagnol
- **77 Bussy-Saint-Georges** Lycée polyvalent Maurice Rondeau, T. 01 64 66 08 78, **A** (avec le CFA régional multiprofessionnel CERFAL, T. 01 40 52 28 70)
LV : Allemand, Anglais, Espagnol
- ◆ **77 Chelles** Lycée professionnel Louis Lumière, T. 01 60 93 12 10, **S**
LV : Anglais
- ◆ **77 Coulommiers** Lycée polyvalent Jules Ferry, T. 01 64 75 88 44, **A** (avec le CFA de l'Académie de Créteil, T. 01 57 02 67 74)
LV : Anglais
- **77 Emerainville** CFA UTEC Marne-la-Vallée commerce, services, comptabilité, gestion, T. 01 60 37 52 31, **A**
LV : Allemand, Anglais, Espagnol

- **77 Meaux** Lycée technologique Jean Rose - secteur tertiaire, sanitaire et social, T. 01 60 09 88 50, **A** (avec le CFA régional multiprofessionnel CERFAL, T. 01 40 52 28 70)
LV : Anglais
- ◆ **77 Melun** Lycée polyvalent Léonard de Vinci, T. 01 60 56 60 60, **S**
LV : Anglais
- ◆ **77 Roissy-en-Brie** Lycée Charles le Chauve, T. 01 60 34 20 20, **S**
LV : Anglais
- ◆ **78 La Celle-Saint-Cloud** Lycée professionnel Colbert, T. 01 30 78 20 80, **A** (avec le CFA AGEFA PME Ile-de-France, T. 01 49 03 71 20)
LV : Anglais
- ◆ **78 La Queue-lez-Yvelines** Lycée Jean Monnet, T. 01 34 86 66 70, **S**
LV : Anglais, Espagnol
- **78 La Verrière** CFA de l'AFFIDA - site La Verrière, T. 01 30 16 49 20, **A**
LV : Anglais
- ◆ **78 Les Mureaux** Lycée François Villon, T. 01 30 99 20 01, **S** ou **A** (en 2^e année) (avec le CFA de l'assurance, T. 01 47 76 58 00)
LV : Allemand, Anglais, Espagnol
- ◆ **78 Maurepas** Lycée des 7 Mares, T. 01 30 13 98 98, **S**
LV : Anglais
- **78 Saint-Germain-en-Laye** CFA Sup de V CCI Paris Ile-de-France - site Hennemont, T. 01 39 04 27 78, **A**
LV : Anglais
- ◆ **78 Sartrouville** Lycée Evariste Galois, T. 01 30 86 72 72, **S**
LV : Anglais, Espagnol
- ◆ **78 Versailles** Lycée Marie Curie, T. 01 39 24 13 70, **S**
LV : Allemand, Anglais, Espagnol
- **78 Versailles** Lycée Notre-Dame du Grandchamp, T. 01 39 24 12 80, **A** (avec le CFA régional multiprofessionnel CERFAL, T. 01 40 52 28 70)
LV : Allemand, Anglais, Espagnol
- ◆ **91 Corbeil-Essonnes** Lycée Robert Doisneau, T. 01 60 88 81 81, **S**
LV : Allemand, Anglais, Espagnol, Portugais
- ◆ **91 Dourdan** Lycée Francisque Sarcey, T. 01 64 59 39 00, **S**
LV : Anglais, Espagnol
- **91 Evry** CFA Faculté des métiers de l'Essonne, T. 01 60 79 74 00, **A**
LV : Anglais
- **91 Massy** CFA Faculté des métiers de l'Essonne - site de Massy, T. 01 69 19 46 00, **A**
LV : Anglais

◆ **Établissement public**
● **Établissement privé** (privé sous contrat, reconnu ou consulaire)
Les **coûts** sont indiqués pour la totalité du cursus.

S Statut de l'étudiant «**Scolaire**» (formation temps plein)
A Statut de l'étudiant «**Apprenti**» (formation en apprentissage)
NC Non communiqué

Pour obtenir des informations concernant d'autres types d'établissements, consulter le site Internet de l'Onisep, www.onisep.fr.
Vous pouvez également vous renseigner dans un CIO (Centre d'information et d'orientation).
Les langues vivantes (LV) ne sont indiquées que pour les BTS où la maîtrise des langues est importante.
BTS : Brevet de technicien supérieur ; BTSA : Brevet de technicien supérieur agricole ; CCI : Chambre de commerce et d'industrie ; CFA : Centre de formation d'apprentis ; DMA : Diplôme des métiers d'art ; DTS : Diplôme de technicien supérieur ; MAN : Mise à niveau ; LV : Langue vivante

- ◆ **91 Massy** Lycée Fustel de Coulanges, T. 01 69 53 40 60, **S**
LV : Anglais
- ◆ **91 Sainte-Geneviève-des-Bois** Lycée Paul Langevin, T. 01 69 25 20 02, **S**
LV : Anglais, Espagnol
- ◆ **91 Savigny-sur-Orge** Lycée Jean-Baptiste Corot - Le château, T. 01 69 44 55 66, **S**
LV : Allemand, Anglais, Espagnol
- **92 Antony** C3 CFA, T. 01 42 37 12 34, **A**
LV : Anglais, Espagnol
- ◆ **92 Clichy** CFA Ducretet, T. 01 47 30 74 30, **A**
LV : Anglais
- **92 Issy-les-Moulineaux** CFA ISIFA Commerce gestion bureautique, T. 01 40 95 10 11, **A**
LV : Allemand, Anglais, Espagnol
- ◆ **92 Nanterre** Lycée Frédéric et Irène Joliot Curie, T. 01 47 21 20 19, **S**
LV : Anglais, Espagnol
- ◆ **92 Saint-Cloud** Lycée Alberto Santos Dumont, T. 01 41 12 02 50, **S**
- ◆ **92 Villeneuve-la-Garenne** Lycée Michel-Ange, T. 01 41 47 67 70, **S**
LV : Anglais, Espagnol
- **93 Aulnay-sous-Bois** Lycée Protectorat Saint-Joseph, T. 01 48 66 10 41, **S** (coût du cursus : 2668 euros)
LV : Anglais
- ◆ **93 Bobigny** Lycée Louise Michel, T. 01 48 10 22 44, **S**
LV : Anglais
- ◆ **93 Clichy-sous-Bois** Lycée Alfred Nobel, T. 01 41 70 10 00, **S**
LV : Anglais, Espagnol
- ◆ **93 Montreuil** Lycée Jean Jaurès, T. 01 42 87 49 84, **S**
LV : Anglais
- ◆ **93 Saint-Denis** Lycée Paul Eluard, T. 01 49 71 70 00, **A** (avec le CFA AGEFA PME Île-de-France, T. 01 49 03 71 20)
LV : Anglais
- ◆ **94 Champigny-sur-Marne** Lycée Langevin Wallon, T. 01 48 81 28 33, **S**
LV : Anglais, Espagnol, Portugais
- **94 Joinville-Le-Pont** Lycée général et technologique de l'ensemble Sainte-Marie, T. 01 55 22 37 40, **S** (coût du cursus : 3424 euros) ou **A** (avec le CFA régional multiprofessionnel CERFAL, T. 01 40 52 28 70)
LV : Allemand, Anglais, Espagnol, Italien
- ◆ **94 Le Kremlin-Bicêtre** Lycée Darius Milhaud, T. 01 43 90 15 15, **S**
LV : Anglais
- ◆ **94 Thiais** Lycée Guillaume Apollinaire, T. 01 48 52 58 77, **S**
LV : Anglais, Espagnol
- **94 Villejuif** CFA propriété inhi Ile-de-France, T. 01 46 77 40 40, **A**
LV : Anglais
- ◆ **94 Villeneuve-Saint-Georges** Lycée François Arago, T. 01 45 10 87 00, **S**
LV : Anglais
- ◆ **94 Villeneuve-Saint-Georges** Section d'enseignement professionnel du lycée François Arago, T. 01 45 10 87 00, **S**
LV : Anglais
- **95 Argenteuil** CFA de l'IAFFIDA - site Argenteuil, T. 01 34 34 11 71, **A**
LV : Anglais

- **95 Argenteuil** Ecole nationale des professions de l'automobile - GARAC, T. 01 34 34 37 40, **S** (coût du cursus : 2750 euros) ou **A** (en 2^e année) (avec le CFA du GARAC Ecole nationale des professions de l'automobile, T. 01 34 34 37 40)
LV : Anglais, Espagnol
- ◆ **95 Cergy** Lycée Alfred Kastler, T. 01 30 32 47 47, **S**
LV : Anglais, Espagnol
- ◆ **95 Deuil-la-Barre** Lycée Camille Saint-Saëns, T. 01 34 28 64 00, **S**
LV : Anglais, Espagnol
- ◆ **95 Ermont** Lycée Van Gogh, T. 01 30 72 74 22, **S**
LV : Anglais, Espagnol
- ◆ **95 Fosses** Lycée Charles Baudelaire, T. 01 34 72 27 00, **S**
LV : Anglais
- **95 Osny** CFA CCIV IFA Adolphe Chauvin, T. 01 30 75 38 38, **A**
LV : Anglais, Espagnol

BTS Notariat

- **75 Paris (12^e)** Institut des métiers du notariat, T. 01 43 46 24 09, **S** (coût du cursus : 6300 euros)
LV : Anglais
- ◆ **75 Paris (20^e)** Lycée Maurice Ravel, T. 01 44 64 87 40, **S**
LV : Allemand, Anglais, Espagnol
- ◆ **78 Versailles** Lycée Marie Curie, T. 01 39 24 13 70, **S**
LV : Allemand, Anglais, Espagnol
- ◆ **91 Massy** Lycée Parc de Vilgénis, T. 01 69 53 74 00, **S**
LV : Anglais, Espagnol
- ◆ **92 Vaucresson** Etablissement régional d'enseignement adapté Toulouse-Lautrec, T. 01 47 01 09 18, **S**
LV : Anglais, Espagnol
- ◆ **94 Fontenay-sous-Bois** Lycée Pablo Picasso, T. 01 48 76 26 73, **S**
LV : Anglais
- ◆ **95 Ermont** Lycée Van Gogh, T. 01 30 72 74 22, **S**
LV : Anglais, Espagnol

BTS Opticien lunetier

- **75 Paris (15^e)** CFA de l'optique AEPO, T. 01 47 34 23 89, **A**
- ◆ **75 Paris (15^e)** Lycée technologique Fresnel, T. 01 53 69 62 62, **S** ou **A** (avec le CFA Paris - Académie - Entreprises, T. 01 44 62 41 48)
- **91 Bures-sur-Yvette** Institut et Centre d'optométrie - Lycée technique privé d'optométrie, T. 01 64 86 12 12, **S** (coût du cursus : 7900 euros) ou **A** (avec le CFA académique en mouvement, T. 01 41 40 07 95)
- ◆ **92 Levallois-Perret** Lycée Léonard de Vinci, T. 01 41 05 12 12, **S**
- **93 Montreuil** Lycée technique ORT Daniel Mayer, T. 01 49 88 46 50, **S** (coût du cursus : 5390 euros)

BTS Opticien lunetier (3 ans)

- **75 Paris (15^e)** CFA de l'optique AEPO, T. 01 47 34 23 89, **A**

BTS Photographie

- ◆ **75 Paris (18^e)** Lycée technologique d'Arts appliqués Auguste Renoir, T. 01 40 08 45 60, **S**
- **94 Ivry-sur-Seine** Lycée professionnel CE3P - Ecole de photographie et des techniques de l'image, T. 01 46 58 45 20, **S** (coût du cursus : 9610 euros)

BTS Physico-métallographe de laboratoire

- **75 Paris (13^e)** Lycée technique privé de l'école technique supérieure de laboratoire, T. 01 45 83 76 34, **S** (coût du cursus : NC) ou **A** (en 2^e année) (avec le CFA AFI 24 Ile-de-France, T. 01 49 97 15 29)

BTS Podo-orthésiste (3 ans)

- ◆ **75 Paris (19^e)** Lycée polyvalent d'Alembert, T. 01 42 08 04 10, **S**

BTS Professions immobilières

- **75 Paris (9^e)** CFA CEFLU Formations Immobilières, T. 01 45 22 50 10, **A** (avec le CFA Paris - Académie - Entreprises, T. 01 44 62 41 48)
LV : Anglais
- **75 Paris (10^e)** CFA IGS, T. 01 80 97 47 00, **A**
LV : Anglais
- ◆ **75 Paris (13^e)** LPO Jean Lurçat - Site de Patay, T. 01 44 06 77 50, **S**
LV : Allemand, Anglais, Espagnol
- ◆ **75 Paris (17^e)** Ecole nationale de commerce, T. 01 44 85 85 00, **S**
LV : Allemand, Anglais, Espagnol, Italien, Portugais, Russe
- **75 Paris (18^e)** Lycée professionnel privé Saint Jean de Montmartre, T. 01 46 06 03 08, **A** (avec le CFA régional multiprofessionnel CERFAL, T. 01 40 52 28 70)
- ◆ **75 Paris (20^e)** Lycée Maurice Ravel, T. 01 44 64 87 40, **S**
LV : Allemand, Anglais, Espagnol
- **77 Lagny-sur-Marne** Lycée privé Saint-Laurent La Paix Notre-Dame, T. 01 64 12 47 00, **A** (avec le CFA régional multiprofessionnel CERFAL, T. 01 40 52 28 70)
LV : Anglais
- ◆ **77 Meaux** Lycée Henri Moissan, T. 01 60 09 77 70, **S**
LV : Anglais
- ◆ **77 Vaux-le-Pénil** Lycée polyvalent Simone Signoret, T. 01 60 68 24 64, **S**
LV : Anglais
- **78 Saint-Germain-en-Laye** CFA Sup de V CCI Paris Ile-de-France - site Hennemont, T. 01 39 04 27 78, **A**
LV : Anglais
- ◆ **78 Trappes** Lycée Plaine de Neauphle, T. 01 30 16 08 20, **S** ou **A** (en 2^e année) (avec le CFA IFA Robert Delorozoy, T. 01 30 48 80 00)
LV : Anglais
- **91 Brunoy** Lycée polyvalent Saint-Pierre, T. 01 60 47 99 99, **A** (avec le CFA régional multiprofessionnel CERFAL, T. 01 40 52 28 70)
LV : Anglais, Espagnol
- ◆ **91 Corbeil-Essonnes** Lycée Robert Doisneau, T. 01 60 88 81 81, **S**
LV : Allemand, Anglais, Espagnol, Portugais
- **91 Massy** CFA Faculté des métiers de l'Essonne - site de Massy, T. 01 69 19 46 00, **A**
LV : Anglais
- ◆ **92 Montrouge** Lycée Maurice Genevoix, T. 01 49 65 65 00, **S**
LV : Anglais, Espagnol
- ◆ **93 Noisy-le-Sec** Lycée Olympe de Gouges, T. 01 48 43 42 02, **S**
LV : Anglais
- ◆ **95 L'Isle-Adam** Lycée Fragonard, T. 01 34 08 19 91, **S**
LV : Allemand, Anglais, Espagnol

BTS Prothésiste dentaire

- ◆ **75 Paris (13^e)** LP Gaillée, T. 01 45 82 65 50, **S** ou **A** (en 2^e année) (avec le CFA Paris - Académie - Entreprises, T. 01 44 62 41 48)

BTS Prothésiste-orthésiste (3 ans)

- ◆ **75 Paris (19^e)** Lycée polyvalent d'Alembert, T. 01 42 08 04 10, **S** ou **A** (avec le CFA Paris - Académie - Entreprises, T. 01 44 62 41 48)

BTS Qualité dans les industries alimentaires et les bio-industries

- ◆ **75 Paris (13^e)** Lycée Pierre-Gilles de Gennes - Ecole nationale de chimie, physique et biologie, T. 01 44 08 06 50, **S**
- ◆ **93 Saint-Denis** Lycée Paul Eluard, T. 01 49 71 70 00, **S**

BTS Responsable d'hébergement (diplôme à référentiel commun européen)

- ◆ **75 Paris (14^e)** Lycée hôtelier Guillaume Tirel, T. 01 44 84 19 00, **S** ou **A** (en 2^e année) (avec le CFA Paris - Académie - Entreprises, T. 01 44 62 41 48)
LV : Anglais, Espagnol
- **77 Emerainville** CFA UTEC Marne-la-Vallée hôtellerie-restauration, tourisme, T. 01 60 37 52 31, **A**
LV : Allemand, Anglais, Espagnol
- ◆ **77 Serris** Lycée polyvalent de Serris Emilie du Châtelet, T. 01 64 63 06 36, **S** ou **A** (avec le CFA de l'Académie de Créteil, T. 01 57 02 67 74)
LV : Allemand, Anglais, Espagnol
- ◆ **78 Guyancourt** Lycée d'hôtellerie et de tourisme, T. 01 30 96 12 00, **S**
LV : Anglais, Espagnol

BTS Services et prestations des secteurs sanitaire et social

- ◆ **75 Paris (2^e)** Section d'enseignement professionnel du lycée Jacques Monod (site rue des Jeûneurs), T. 01 42 36 43 23, **A** (avec le CFA Paris - Académie - Entreprises, T. 01 44 62 41 48)
- **75 Paris (6^e)** Lycée privé Carcado Saisseval, T. 01 45 48 43 46, **S** (coût du cursus : 3590 euros)
- **75 Paris (13^e)** Lycée polyvalent privé Notre-Dame (Saint-Vincent-de-Paul), T. 01 45 80 77 90, **S** (coût du cursus : 3423 euros) ou **A** (avec le CFA régional multiprofessionnel CERFAL, T. 01 40 52 28 70)
- ◆ **75 Paris (18^e)** Lycée François Rabelais, T. 01 53 09 13 00, **S**
- ◆ **77 Avon** Lycée Uruguay France, T. 01 60 74 50 60, **S**
- ◆ **77 Chelles** Lycée Jehan de Chelles, T. 01 64 72 43 40, **S**
- ◆ **78 Saint-Germain-en-Laye** Lycée Jean-Baptiste Poquelin, T. 01 30 87 44 00, **S**
- ◆ **78 Trappes** Lycée professionnel Henri Matisse, T. 01 30 62 87 42, **A** (avec le CFA Versailles académie avenir apprentissage, T. 01 30 83 42 60)
- ◆ **91 Palaiseau** Lycée polyvalent Henri Poincaré, T. 01 69 31 75 30, **S** ou **A** (avec le CFA Versailles académie avenir apprentissage, T. 01 30 83 42 60)
- ◆ **92 Châtenay-Malabry** Lycée polyvalent Jean Jaurès, T. 01 40 83 40 00, **S**
- ◆ **93 Montreuil** Lycée Jean Jaurès, T. 01 42 87 49 84, **S**
- ◆ **94 Le Kremlin-Bicêtre** Lycée Darius Milhaud, T. 01 43 90 15 15, **S**

- **94 Saint-Maur-des-Fossés** Lycée Teilhard de Chardin, T. 01 48 89 66 66, **S** (coût du cursus : 3580 euros)
- ◆ **95 Argenteuil** Lycée Fernand et Nadia Léger, T. 01 39 98 43 43, **S**

BTS Services informatiques aux organisations option A solutions d'infrastructure, systèmes et réseaux

- **75 Paris (1^{er})** CFA institut des métiers et des compétences, T. 01 53 32 53 00, **A**
- ◆ **75 Paris (3^e)** Lycée Turgot, T. 01 53 01 14 10, **S**
- **75 Paris (9^e)** CFA SACEF, T. 01 78 09 88 51, **A**
- **75 Paris (11^e)** CFA de l'institut supérieur des techniques avancées d'administration et de management, T. 01 43 41 72 50, **A**
- **75 Paris (11^e)** Lycée privé des Petits Champs, T. 01 43 67 59 59, **A** (avec le CFA SACEF, T. 01 78 09 88 51)
- **75 Paris (13^e)** Lycée privé Le Rebours, T. 01 55 43 28 88, **S** (coût du cursus : 3500 euros)
- **75 Paris (14^e)** CFA régional multiprofessionnel CERFAL, T. 01 40 52 28 70, **A**
- ◆ **75 Paris (15^e)** Lycée Louis Armand, T. 01 45 57 51 50, **S**
- **75 Paris (18^e)** Lycée privé Charles de Foucauld, T. 01 46 07 72 59, **S** (coût du cursus : 1586 euros)

- **77 Avon** CFA UTEC Avon-Fontainebleau, T. 01 60 72 74 00, **A**
- ◆ **77 Champs-sur-Marne** Lycée René Descartes, T. 01 64 68 25 07, **S**
- ◆ **77 Combs-la-Ville** Lycée professionnel Jacques Prévert, T. 01 64 13 42 60, **A** (avec le CFA de l'Académie de Créteil, T. 01 57 02 67 74)
- **77 Emerainville** CFA UTEC Marne-la-Vallée informatique et technologies numériques, T. 01 60 37 52 31, **A**
- ◆ **77 Melun** Lycée polyvalent Léonard de Vinci, T. 01 60 56 60 60, **S**
- **77 Melun** Lycée Saint-Aspais, T. 01 60 56 59 59, **S** (coût du cursus : 1546 euros)

- ◆ **78 Conflans-Sainte-Honorine** Lycée Jules Ferry, T. 01 34 90 03 70, **S**
- **78 Montigny-le-Bretonneux** CFA IFA Robert Delorozoy, T. 01 30 48 80 00, **A**
- ◆ **78 Plaisir** Lycée Jean Vilar, T. 01 30 55 18 77, **S**
- ◆ **91 Étampes** Lycée Geoffroy- Saint-Hilaire, T. 01 69 92 17 70, **S**
- ◆ **91 Evry** Lycée Parc des Loges, T. 01 60 77 61 72, **S**

- **91 Massy** CFA Faculté des métiers de l'Essonne - site de Massy, T. 01 69 19 46 00, **A**
- ◆ **91 Massy** Lycée Parc de Vilgénis, T. 01 69 53 74 00, **S** ou **A** (avec le CFA académique en mouvement, T. 01 41 40 07 95)
- **92 Bagneux** Lycée Saint-Gabriel, T. 01 46 57 61 22, **S** (coût du cursus : 1488 euros)

- ◆ **92 Clichy** Lycée René Auffray, T. 01 49 68 90 00, **A** (avec le CFA académique en mouvement, T. 01 41 40 07 95)
- **92 Courbevoie** Lycée Montalembert, T. 01 46 67 13 00, **S** (coût du cursus : 3200 euros)
- ◆ **92 Courbevoie** Lycée Paul Lapie, T. 01 41 88 03 70, **S**
- **92 Issy-les-Moulineaux** CFA AFORP, T. 01 41 46 09 10, **A**

- **92 Vaucresson** Lycée P. Suger, T. 01 47 41 10 44, **A** (avec le CFA SACEF, T. 01 78 09 88 51)

- ◆ **93 Aulnay-sous-Bois** Lycée Voillaume, T. 01 48 19 31 93, **S**
- ◆ **93 Bobigny** Lycée Louise Michel, T. 01 48 10 22 44, **S**
- **93 Dugny** Lycée Robert Schuman, T. 01 48 37 74 26, **S** (coût du cursus : 1200 euros) ou **A** (en 2^e année) (avec le CFA régional multiprofessionnel CERFAL, T. 01 40 52 28 70)
- **93 Montreuil** Lycée technique ORT Daniel Mayer, T. 01 49 88 46 50, **S** (coût du cursus : 5500 euros)
- ◆ **94 Cachan** Lycée Maximilien Sorre, T. 01 47 40 49 60, **S**
- **94 Créteil** Lycée général et technologique de l'ensemble Sainte-Marie, T. 01 45 17 21 70, **S** (coût du cursus : 3424 euros)

- ◆ **94 Nogent-sur-Marne** Lycée Louis Armand, T. 01 45 14 28 28, **S**
- **94 Villejuif** Ecole d'ingénieur des technologies de l'information et de la communication, T. 01 46 77 46 77, **A** (avec le CFA SACEF, T. 01 78 09 88 51)
- ◆ **95 Cergy** CFA ITESCIA - Campus Cergy, T. 01 34 20 63 63, **A**
- ◆ **95 Jouy-le-Moutier** Lycée de l'Hautail, T. 01 34 32 71 71, **S**
- ◆ **95 Montmorency** Lycée Jean Jacques Rousseau, T. 01 34 05 12 50, **S**

BTS Services informatiques aux organisations option B solutions logicielles et applications métiers

- **75 Paris (1^{er})** CFA institut des métiers et des compétences, T. 01 53 32 53 00, **A**
- ◆ **75 Paris (3^e)** Lycée Turgot, T. 01 53 01 14 10, **S**
- **75 Paris (11^e)** CFA de l'institut supérieur des techniques avancées d'administration et de management, T. 01 43 41 72 50, **A**
- **75 Paris (13^e)** Lycée privé Le Rebours, T. 01 55 43 28 88, **S** (coût du cursus : 3500 euros)
- **75 Paris (14^e)** CFA régional multiprofessionnel CERFAL, T. 01 40 52 28 70, **A**
- ◆ **75 Paris (15^e)** Lycée Louis Armand, T. 01 45 57 51 50, **S**
- ◆ **75 Paris (17^e)** Ecole nationale de commerce, T. 01 44 85 85 00, **S**
- **75 Paris (18^e)** ACE - CFA pour l'expertise comptable, T. 01 49 21 43 40, **A**

- **77 Avon** CFA UTEC Avon-Fontainebleau, T. 01 60 72 74 00, **A**
- ◆ **77 Champs-sur-Marne** Lycée René Descartes, T. 01 64 68 25 07, **S**
- ◆ **77 Combs-la-Ville** Lycée professionnel Jacques Prévert, T. 01 64 13 42 60, **A** (avec le CFA de l'Académie de Créteil, T. 01 57 02 67 74)
- **77 Emerainville** CFA UTEC Marne-la-Vallée informatique et technologies numériques, T. 01 60 37 52 31, **A**
- ◆ **77 Melun** Lycée polyvalent Léonard de Vinci, T. 01 60 56 60 60, **S**
- **77 Melun** Lycée Saint-Aspais, T. 01 60 56 59 59, **S** (coût du cursus : 1546 euros)

- ◆ **78 Conflans-Sainte-Honorine** Lycée Jules Ferry, T. 01 34 90 03 70, **S**
- ◆ **78 Plaisir** Lycée Jean Vilar, T. 01 30 55 18 77, **S**
- ◆ **91 Étampes** Lycée Geoffroy- Saint-Hilaire, T. 01 69 92 17 70, **S**
- ◆ **91 Evry** Lycée Parc des Loges, T. 01 60 77 61 72, **S**

- **91 Massy** CFA Faculté des métiers de l'Essonne - site de Massy, T. 01 69 19 46 00, **A**
- ◆ **91 Massy** Lycée Parc de Vilgénis, T. 01 69 53 74 00, **S** ou **A** (avec le CFA académique en mouvement, T. 01 41 40 07 95)

- **92 Bagneux** Lycée Saint-Gabriel, T. 01 46 57 61 22, **S** (coût du cursus : 1488 euros)
- ◆ **92 Courbevoie** Lycée Paul Lapie, T. 01 41 88 03 70, **S**
- **92 Issy-les-Moulineaux** CFA AFORP, T. 01 41 46 09 10, **A**
- **92 Vaucresson** Lycée P. Suger, T. 01 47 41 10 44, **A**
- ◆ **93 Aulnay-sous-Bois** Lycée Voillaume, T. 01 48 19 31 93, **S**
- ◆ **93 Bobigny** Lycée Louise Michel, T. 01 48 10 22 44, **S**

- **93 Montreuil** Lycée technique ORT Daniel Mayer, T. 01 49 88 46 50, **S** (coût du cursus : 5005 euros)
- ◆ **94 Cachan** Lycée Maximilien Sorre, T. 01 47 40 49 60, **S**
- **94 Créteil** Lycée général et technologique de l'ensemble Sainte-Marie, T. 01 45 17 21 70, **S** (coût du cursus : 3424 euros)
- **94 Villejuif** Ecole d'ingénieur des technologies de l'information et de la communication, T. 01 46 77 46 77, **A** (avec le CFA SACEF, T. 01 78 09 88 51)
- ◆ **95 Cergy** CFA ITESCIA - Campus Cergy, T. 01 34 20 63 63, **A**
- ◆ **95 Jouy-le-Moutier** Lycée de l'Hautail, T. 01 34 32 71 71, **S**
- ◆ **95 Montmorency** Lycée Jean Jacques Rousseau, T. 01 34 05 12 50, **S**

BTS Systèmes constructifs bois et habitat

- ◆ **94 Saint-Maur-des-Fossés** Lycée François Mansart, T. 01 48 83 48 80, **S**

BTS Systèmes numériques option A informatique et réseaux

- ◆ **75 Paris (11^e)** CFA public Dorian, T. 01 44 93 81 36, **A**
- ◆ **75 Paris (11^e)** Lycée polyvalent Dorian, T. 01 44 93 81 30, **S**
- ◆ **75 Paris (19^e)** Lycée Diderot, T. 01 40 40 36 36, **S**
- ◆ **75 Paris (19^e)** Lycée Jacquard, T. 01 44 84 40 00, **S**
- ◆ **77 Champagne-sur-Seine** Lycée polyvalent La Fayette, T. 01 64 69 54 10, **S**
- ◆ **77 Chelles** Lycée Gaston Bachelard, T. 01 64 72 88 88, **S**
- **77 Emerainville** CFA UTEC Marne-la-Vallée informatique et technologies numériques, T. 01 60 37 52 31, **A**
- **78 Montigny-le-Bretonneux** CFA IFA Robert Delorozoy, T. 01 30 48 80 00, **A**
- ◆ **78 Versailles** Lycée Jules Ferry, T. 01 39 20 11 60, **S** ou **A** (avec le CFA Versailles académie avenir apprentissage, T. 01 30 83 42 60)
- ◆ **91 Arpajon** Lycée Edmond Michelet, T. 01 60 83 97 63, **S**
- ◆ **91 Massy** Lycée Parc de Vilgénis, T. 01 69 53 74 00, **S** ou **A** (avec le CFA académique en mouvement, T. 01 41 40 07 95)
- ◆ **92 Puteaux** Lycée Agora, T. 01 45 06 06 41, **S**
- ◆ **93 Aubervilliers** Lycée Le Corbusier, T. 01 48 33 74 57, **S**
- ◆ **93 Villepinte** Lycée Jean Rostand, T. 01 49 36 24 44, **S**
- ◆ **94 Champigny-sur-Marne** Lycée Langevin Wallon, T. 01 48 81 28 33, **S**

- ◆ **94 Nogent-sur-Marne** Lycée Louis Armand, T. 01 45 14 28 28, **S** ou **A** (avec le CFA de l'Académie de Créteil, T. 01 57 02 67 74)
- ◆ **94 Sucy-en-Brie** Lycée Christophe Colomb, T. 01 49 82 29 29, **S**
- ◆ **95 Argenteuil** Lycée Jean Jaurès, T. 01 39 98 50 00, **S**
- ◆ **95 Sarcelles** Lycée de la Tourelle, T. 01 34 38 36 00, **S**
- ◆ **95 Taverny** Lycée Louis Jouvet, T. 01 34 18 41 20, **S**

BTS Systèmes numériques option B électronique et communications

- ◆ **75 Paris (11^e)** CFA public Dorian, T. 01 44 93 81 36, **A**
- ◆ **75 Paris (11^e)** Lycée polyvalent Dorian, T. 01 44 93 81 30, **S**
- ◆ **75 Paris (15^e)** Lycée Louis Armand, T. 01 45 57 51 50, **S**
- ◆ **75 Paris (19^e)** Lycée Diderot, T. 01 40 40 36 36, **S**
- ◆ **75 Paris (19^e)** Lycée Jacquard, T. 01 44 84 40 00, **S**
- ◆ **77 Champagne-sur-Seine** Lycée polyvalent La Fayette, T. 01 64 69 54 10, **S**
- ◆ **77 Noisiel** Lycée polyvalent René Cassin, T. 01 60 37 56 56, **S**
- **78 Montigny-le-Bretonneux** CFA IFA Robert Delorozoy, T. 01 30 48 80 00, **A**
- ◆ **78 Versailles** Lycée Jules Ferry, T. 01 39 20 11 60, **S**
- ◆ **91 Courcouronnes** Lycée Georges Brassens, T. 01 69 47 54 70, **S**
- **92 Issy-les-Moulineaux** CFA AFORP, T. 01 41 46 09 10, **A**
- ◆ **93 Gagny** Lycée Gustave Eiffel, T. 01 43 02 80 36, **S**
- ◆ **93 Saint-Denis** Lycée Paul Eluard, T. 01 49 71 70 00, **S**
- ◆ **94 Cachan** Lycée Gustave Eiffel, T. 01 47 40 47 20, **S**
- ◆ **94 Nogent-sur-Marne** Lycée Louis Armand, T. 01 45 14 28 28, **S**
- ◆ **95 Argenteuil** Lycée Jean Jaurès, T. 01 39 98 50 00, **S**
- ◆ **95 Saint-Ouen-l'Aumône** Lycée technologique Jean Perrin, T. 01 34 32 58 28, **S**

BTS Systèmes photoniques

- ◆ **75 Paris (15^e)** Lycée technologique Fresnel, T. 01 53 69 62 62, **S**

◆ **Établissement public**
 ● **Établissement privé** (privé sous contrat, reconnu ou consulaire)
 Les **coûts** sont indiqués pour la totalité du cursus.

S Statut de l'étudiant «**Scolaire**» (formation temps plein)
A Statut de l'étudiant «**Apprenti**» (formation en apprentissage)
NC Non communiqué

Pour obtenir des informations concernant d'autres types d'établissements, consulter le site Internet de l'Onisep, www.onisep.fr.
 Vous pouvez également vous renseigner dans un CIO (Centre d'information et d'orientation).
 Les langues vivantes (LV) ne sont indiquées que pour les BTS où la maîtrise des langues est importante.
 BTS : Brevet de technicien supérieur ; BTS A : Brevet de technicien supérieur agricole ; CCI : Chambre de commerce et d'industrie ; CFA : Centre de formation d'apprentis ; DMA : Diplôme des métiers d'art ; DTS : Diplôme de technicien supérieur ; MAN : Mise à niveau ; LV : Langue vivante

BTS Technico-commercial spécialité bois, matériaux dérivés et associés

- ◆ **75 Paris (15^e)** Lycée Léonard de Vinci, T. 01 53 68 05 25, **S**
LV : Anglais
- ◆ **94 Saint-Maur-des-Fossés** Lycée François Mansart, T. 01 48 83 48 80, **S**
LV : Anglais

BTS Technico-commercial spécialité commercialisation de biens et services industriels

- **75 Paris (10^e)** CFA CODIS commerce distribution services, T. 01 80 97 45 19, **A**
LV : Anglais
- **78 Montigny-le Bretonneux** CFA IFA Robert Delorozoy, T. 01 30 48 80 00, **A**
- **91 Evry** CFA Faculté des métiers de l'Essonne, T. 01 60 79 74 00, **A**
LV : Anglais
- **92 Issy-les-Moulineaux** CFA AFORP, T. 01 41 46 09 10, **A**
LV : Anglais
- **92 Issy-les-Moulineaux** CFA ISIFA Commerce gestion bureautique, T. 01 40 95 10 11, **A**
LV : Anglais, Espagnol
- **92 Issy-les-Moulineaux** Lycée polyvalent La Salle - Saint-Nicolas, T. 01 41 46 15 15, **S** (coût du cursus : NC)
LV : Anglais
- ◆ **93 Aubervilliers** Lycée Le Corbusier, T. 01 48 33 74 57, **S**
LV : Anglais
- ◆ **94 Vitry-sur-Seine** Lycée Jean Macé, T. 01 45 73 63 00, **S**
LV : Anglais
- **95 Osny** CFA CCIV IFA Adolphe Chauvin, T. 01 30 75 38 38, **A**
LV : Anglais, Espagnol

BTS Technico-commercial spécialité domotique et environnement technique du bâtiment

- ◆ **92 Rueil-Malmaison** Lycée Richelieu, T. 01 58 83 20 10, **S**
LV : Anglais
- ◆ **93 Aulnay-sous-Bois** Lycée Voillaume, T. 01 48 19 31 93, **S**
LV : Anglais

BTS Technico-commercial spécialité énergie et environnement

- **75 Paris (10^e)** CFA CODIS commerce distribution services, T. 01 80 97 45 19, **A**
LV : Anglais
- **94 Alfortville** CFA Afanem, T. 01 43 53 51 85, **A**
LV : Anglais

BTS Technico-commercial spécialité énergie et services

- ◆ **75 Paris (14^e)** Lycée Raspail, T. 01 40 52 73 00, **S** ou **A** (avec le CFA Paris - Académie - Entreprises, T. 01 44 62 41 48)
LV : Anglais

BTS Technico-commercial spécialité équipements et systèmes

- ◆ **95 Enghien-les-Bains** Lycée polyvalent Gustave Monod, T. 01 39 89 32 41, **S**
LV : Allemand, Anglais, Espagnol

BTS Technico-commercial spécialité matériaux du bâtiment

- ◆ **75 Paris (15^e)** Lycée du bâtiment et des travaux publics, T. 01 53 98 98 00, **S** ou **A** (avec le CFA Paris - Académie - Entreprises, T. 01 44 62 41 48)
LV : Anglais

- **93 Drancy** CFA AFORP, T. 01 43 11 10 76, **A**

BTS Technico-commercial spécialité mesure industrielle et traçabilité

- ◆ **91 Massy** Lycée Parc de Vilgénis, T. 01 69 53 74 00, **S**
LV : Anglais, Espagnol

BTS Technico-commercial spécialité produits mode et sport

- **75 Paris (7^e)** Lycée privé Albert de Mun, T. 01 43 06 33 09, **S** (coût du cursus : 4160 euros) ou **A** (en 2^e année) (avec le CFA régional multiprofessionnel CERFAL, T. 01 40 52 28 70)
LV : Anglais
- ◆ **75 Paris (12^e)** Lycée Elisa Lemonnier, T. 01 43 45 82 21, **S**
LV : Anglais

BTS Technico-commercial spécialité véhicules industriels et équipements automobiles

- **92 Issy-les-Moulineaux** Lycée polyvalent La Salle - Saint-Nicolas, T. 01 41 46 15 15, **S** (coût du cursus : NC)
LV : Anglais

BTS Techniques et services en matériels agricoles

- ◆ **77 Coulommiers** Lycée polyvalent Georges Cormier, T. 01 64 75 30 00, **A** (avec l'UFA Georges Cormier, T. 01 64 75 30 00)
- ◆ **91 Dourdan** Lycée Alfred Kastler, T. 01 64 59 84 00, **A** (avec le CFA Versailles académie avenir apprentissage, T. 01 30 83 42 60)

BTS Techniques physiques pour l'industrie et le laboratoire

- ◆ **75 Paris (13^e)** Lycée Pierre-Gilles de Gennes - Ecole nationale de chimie, physique et biologie, T. 01 44 08 06 50, **S**
- ◆ **78 Guyancourt** Lycée de Villaroy, T. 01 39 30 64 60, **A** (avec le CFA AFI 24 Ile-de-France, T. 01 49 97 15 29)
- ◆ **95 Saint-Ouen-l'Aumône** Lycée technologique Jean Perrin, T. 01 34 32 58 28, **S** ou **A** (avec le CFA AFI 24 Ile-de-France, T. 01 49 97 15 29)

BTS Tourisme

- **75 Paris (12^e)** Institut supérieur privé Clorivière, T. 01 47 83 42 49, **S** (coût du cursus : 3996 euros)
LV : Allemand, Anglais, Espagnol, Portugais
- ◆ **75 Paris (17^e)** Ecole nationale de commerce, T. 01 44 85 85 00, **S**
LV : Allemand, Anglais, Espagnol, Italien, Portugais, Russe
- **77 Emerainville** CFA UTEC Marne-la-Vallée hôtellerie-restauration, tourisme, T. 01 60 37 52 31, **A** (avec le CFA des métiers du tourisme, T. 01 48 77 53 83)
LV : Allemand, Anglais, Espagnol
- **77 Ozoir-la-Ferrière** Lycée privé européen campus Sainte-Thérèse, T. 01 64 43 10 00, **A** (avec le CFA UTEC Marne-la-Vallée hôtellerie-restauration, tourisme, T. 01 60 37 52 31)
LV : Allemand, Anglais, Espagnol, Italien
- **77 Provins** CFA UTEC Provins, T. 01 60 67 86 17, **A**
LV : Anglais, Espagnol
- ◆ **77 Torcy** Lycée Jean Moulin, T. 01 60 37 38 70, **S**
LV : Anglais, Chinois (Mandarin), Espagnol
- ◆ **78 Guyancourt** Lycée d'hôtellerie et de tourisme, T. 01 30 96 12 00, **S**
LV : Allemand, Anglais, Espagnol

- **91 Brunoy** Lycée polyvalent Saint-Pierre, T. 01 60 47 99 99, **S** (coût du cursus : NC)
LV : Allemand, Anglais, Espagnol

- **91 Evry** CFA Faculté des métiers de l'Essonne, T. 01 60 79 74 00, **A**
LV : Anglais

- ◆ **92 Clichy** Lycée René Auffray, T. 01 49 68 90 00, **S**
LV : Allemand, Anglais, Chinois

- ◆ **93 Epinay-sur-Seine** Lycée Jacques Feyder, T. 01 49 71 72 00, **S**
LV : Allemand, Anglais, Espagnol

- ◆ **94 Vincennes** Lycée Gregor Mendel, T. 01 49 57 97 00, **S** (coût du cursus : 4024 euros)
LV : Allemand, Anglais, Espagnol

BTS Traitement des matériaux option A traitements thermiques

- ◆ **75 Paris (19^e)** Lycée Diderot, T. 01 40 40 36 36, **S**

BTS Traitement des matériaux option B traitements de surfaces

- ◆ **93 Montreuil** Lycée Condorcet, T. 01 48 57 50 63, **S**

BTS Transport et prestations logistiques

- ◆ **75 Paris (13^e)** LPO Jean Lurçat - Site de Patay, T. 01 44 06 77 50, **S** ou **A** (avec le CFA Ferroviaire d'Ile-de-France, T. 01 56 87 30 94)
LV : Allemand, Anglais, Espagnol

- ◆ **75 Paris (20^e)** Lycée Martin Nadaud, T. 01 40 33 80 50, **S**
LV : Anglais

- **78 Le Tremblay-sur-Mauldre** CFA des métiers du transport et de la logistique, T. 01 34 94 27 27, **A**
LV : Anglais

- **92 Gennevilliers** CFA des métiers de la logistique et du transport AFTRAL, T. 01 41 47 97 00, **A**
LV : Anglais

- **93 Saint-Denis** CFA Promotrans Ile-de-France - Antenne de Saint-Denis, T. 01 55 87 25 50, **A**
LV : Anglais

- **93 Tremblay-en-France** CFA CAMAS, T. 01 56 48 09 10, **A**
LV : Anglais

- ◆ **93 Tremblay-en-France** Lycée polyvalent Léonard de Vinci, T. 01 41 51 19 20, **S** ou **A** (avec le CFA de l'Académie de Créteil, T. 01 57 02 67 74)
LV : Anglais, Espagnol

- ◆ **94 Chevilly-Larue** Lycée Pauline Roland, T. 01 49 08 09 40, **S**
- ◆ **95 Gonesse** Lycée René Cassin, T. 01 34 45 15 15, **S**
LV : Anglais

BTS Travaux publics

- ◆ **75 Paris (15^e)** Lycée du bâtiment et des travaux publics, T. 01 53 98 98 00, **S**
- ◆ **77 Provins** Lycée polyvalent les Pannevelles, T. 01 60 58 55 80, **S**
- **78 Aubergenville** CFA Institut du tertiaire, du développement durable et de l'éco-construction, T. 01 30 90 54 00, **A**
- **78 Jouy-en-Josas** CFA CCIP Tecomah - Ecole de l'environnement et du cadre de vie, T. 01 39 67 12 00, **A**
- ◆ **78 Porcheville** Lycée Lavoisier, T. 01 34 79 66 30, **S**
- **78 Trappes** CFM BTP Saint-Quentin-en-Yvelines, T. 01 30 16 12 28, **A**
- **91 Chilly-Mazarin** CFA CCIV Centre Gustave Eiffel, T. 01 69 74 15 50, **A**

- ◆ **92 Montrouge** Lycée professionnel Jean Monnet, T. 01 41 17 44 20, **A** (avec le CFA CCIV Centre Gustave Eiffel, T. 01 69 74 15 50)

- **94 Vincennes** Lycée Claude Nicolas Ledoux - EBTP, T. 01 48 08 11 21, **S** (coût du cursus : 1120 euros) ou **A** (avec le CFA de l'Académie de Créteil, T. 01 57 02 67 74)

- ◆ **94 Vitry-sur-Seine** Lycée polyvalent Adolphe Chérioux, T. 01 45 12 87 87, **S**

DTS**DTS Imagerie médicale et radiologie thérapeutique (3 ans)**

- ◆ **75 Paris (13^e)** Lycée Pierre-Gilles de Gennes - Ecole nationale de chimie, physique et biologie, T. 01 44 08 06 50, **S**
- ◆ **94 Créteil** Lycée Saint-Exupéry, T. 01 41 94 28 28, **S**
- ◆ **95 Franconville** Lycée Jean Monnet, T. 01 30 72 46 61, **S**

BTSA**BTSA Agronomie : productions végétales**

- **78 Magnanville** Lycée agricole privé Sully, T. 01 34 77 27 00, **S** (coût du cursus : 7060 euros)

BTSA Aménagements paysagers

- ◆ **75 Paris (12^e)** Ecole du Breuil Arts et Techniques du Paysage, T. 01 53 66 14 00, **S** ou **A** (avec le CFA des métiers de l'agriculture, T. 01 39 49 10 50)
- ◆ **77 Brie-Comte-Robert** Lycée Bougainville agriculture et paysage, T. 01 60 62 33 00, **S**
- **78 Jouy-en-Josas** TECOMAH, T. 01 39 67 12 00, **S** (coût du cursus : 3230 euros)
- ◆ **78 Saint-Germain-en-Laye** CFA des métiers de l'horticulture et le cheval, T. 01 30 87 18 30, **A**
- ◆ **78 Saint-Germain-en-Laye** Lycée agricole et horticole, T. 01 30 87 18 00, **S**
- ◆ **93 Montreuil** Lycée polyvalent des métiers de l'horticulture et du paysage, T. 01 48 70 41 10, **S**
- **93 Vaujours** Lycée du paysage et de l'environnement Fénelon, T. 01 49 63 62 17, **S** (coût du cursus : 2470 euros)
- **93 Vaujours** Lycée Fénelon, T. 01 49 63 62 00, **S** (coût du cursus : 2610 euros)

BTSA Analyse, conduite et stratégie de l'entreprise agricole

- ◆ **77 Brie-Comte-Robert** Lycée Bougainville agriculture et paysage, T. 01 60 62 33 00, **S**
- ◆ **78 Rambouillet** CFA du CEZ : Activités hippiques, agriculture, agroalimentaire et santé animale, T. 01 61 08 68 10, **A**
- **94 Boissy-Saint-Léger** CFA des courses hippiques, T. 01 45 69 23 43, **A**

BTSA Développement, animation des territoires ruraux

- ◆ **77 Brie-Comte-Robert** Lycée Bougainville agriculture et paysage, T. 01 60 62 33 00, **S**
- ◆ **77 Chailly-en-Brie** Lycée d'enseignement général, technologique et professionnel agricole La Bretonnière, T. 01 64 75 87 50, **S**

● **78 Maule** Lycée professionnel agricole Le Buat, T. 01 30 90 82 10, **A** (avec le CFA des métiers de l'agriculture, T. 01 39 49 10 50)

BTS Gestion et maîtrise de l'eau

◆ **75 Paris (13^e)** Lycée professionnel Nicolas-Louis Vauquelin, T. 01 40 77 00 60, **A** (avec le CFA Paris - Académie - Entreprises, T. 01 44 62 41 48)

● **78 Jouy-en-Josas** TECOMAH, T. 01 39 67 12 00, **S** (coût du cursus : 3230 euros)

BTS Gestion et protection de la nature

● **78 Le Tremblay-sur-Mauldre** Centre horticole d'enseignement et de promotion - L'école du savoir vert, T. 01 34 87 99 09, **S** (coût du cursus : 8682 euros)

BTS Production horticole

◆ **78 Saint-Germain-en-Laye** Lycée agricole et horticole, T. 01 30 87 18 00, **S**

BTS Productions animales

● **78 Magnanville** Lycée agricole privé Sully, T. 01 34 77 27 00, **S** (coût du cursus : 7060 euros)

BTS Sciences et technologies des aliments spécialité aliments et processus technologiques

◆ **78 Rambouillet** CFA du CEZ : Activités hippiques, agriculture, agroalimentaire et santé animale, T. 01 61 08 68 10, **A** (avec le CFA des industries alimentaires, T. 01 53 91 45 15)

BTS Technico-commercial spécialité animaux d'élevage et de compagnie

● **78 Maule** Lycée professionnel agricole Le Buat, T. 01 30 90 82 10, **A** (avec le CFA des métiers de l'agriculture, T. 01 39 49 10 50) LV : Anglais

BTS Technico-commercial spécialité vins et spiritueux

● **75 Paris (12^e)** Institut supérieur privé Clorivière, T. 01 47 83 42 49, **A** (avec le CFA régional multiprofessionnel CERFAL, T. 01 40 52 28 70) LV : Anglais

DMA

DMA Art du bijou et du joyau

● **75 Paris (2^e)** CFA de la bijouterie joaillerie, T. 01 40 26 98 34, **A**

◆ **75 Paris (12^e)** Lycée-ESAA-Ecole Bouille, T. 01 44 67 69 67, **S**

DMA Arts de l'habitat option décors et mobiliers

◆ **75 Paris (12^e)** Lycée-ESAA-Ecole Bouille, T. 01 44 67 69 67, **S**

DMA Arts de l'habitat option ornements et objets

◆ **75 Paris (12^e)** Lycée-ESAA-Ecole Bouille, T. 01 44 67 69 67, **S**

DMA Arts de l'habitat option restauration de mobilier

◆ **75 Paris (12^e)** Lycée-ESAA-Ecole Bouille, T. 01 44 67 69 67, **S**

DMA Arts graphiques option gravure

◆ **75 Paris (13^e)** Ecole Estienne, T. 01 55 43 47 47, **S**

DMA Arts graphiques option illustration

◆ **75 Paris (13^e)** Ecole Estienne, T. 01 55 43 47 47, **S**

◆ **75 Paris (18^e)** Lycée technologique d'Arts appliqués Auguste Renoir, T. 01 40 08 45 60, **S**

DMA Arts graphiques option reliure dorure

◆ **75 Paris (13^e)** Ecole Estienne, T. 01 55 43 47 47, **S**

DMA Arts graphiques option typographie

◆ **75 Paris (13^e)** Ecole Estienne, T. 01 55 43 47 47, **S**

DMA Arts textiles et céramiques option arts textiles

◆ **75 Paris (3^e)** Ecole supérieure des arts appliqués Duperré, T. 01 42 78 59 09, **S**

◆ **92 Sèvres** Lycée Jean-Pierre Vernant, T. 01 46 26 60 10, **S**

◆ **94 Nogent-sur-Marne** Lycée professionnel la Source Val de beauté, T. 01 48 73 22 98, **S**

DMA Arts textiles et céramiques option céramique artisanale

◆ **75 Paris (3^e)** Ecole supérieure des arts appliqués Duperré, T. 01 42 78 59 09, **S**

◆ **77 Congis-sur-Thérouanne** Lycée Le Gué à Tresmes, T. 01 64 35 52 56, **S**

◆ **92 Sèvres** Lycée Jean-Pierre Vernant, T. 01 46 26 60 10, **S**

DMA Cinéma d'animation

◆ **75 Paris (6^e)** Lycée privé Sainte-Geneviève, T. 01 44 39 01 00, **S** (coût du cursus : 4230 euros)

◆ **75 Paris (13^e)** Ecole Estienne, T. 01 55 43 47 47, **S**

DMA Costumier réalisateur

◆ **75 Paris (11^e)** Lycée Paul Poiret, T. 01 55 28 82 00, **S**

◆ **78 Sartrouville** Lycée polyvalent Jules Verne, T. 01 61 04 13 00, **S**

◆ **94 Nogent-sur-Marne** Lycée professionnel la Source Val de beauté, T. 01 48 73 22 98, **S**

DMA Décor architectural option décor du mur

◆ **75 Paris (15^e)** Ecole nationale supérieure des arts appliqués et des métiers d'art - Olivier de Serres, T. 01 53 68 16 90, **S**

◆ **75 Paris (19^e)** LP du bâtiment Hector Guimard, T. 01 40 37 74 47, **S**

DMA Décor architectural option matériaux de synthèse

◆ **75 Paris (15^e)** Ecole nationale supérieure des arts appliqués et des métiers d'art - Olivier de Serres, T. 01 53 68 16 90, **S**

DMA Décor architectural option métal

◆ **75 Paris (15^e)** Ecole nationale supérieure des arts appliqués et des métiers d'art - Olivier de Serres, T. 01 53 68 16 90, **S**

DMA Décor architectural option traitement plastique et de la transparence

◆ **75 Paris (15^e)** Ecole nationale supérieure des arts appliqués et des métiers d'art - Olivier de Serres, T. 01 53 68 16 90, **S**

DMA Horlogerie

◆ **75 Paris (19^e)** Section d'enseignement professionnel du lycée Diderot, T. 01 40 40 36 36, **S**

Mise à niveau pour BTS

MAN aux diplômes des métiers d'art (DMA)

◆ **75 Paris (12^e)** Lycée-ESAA-Ecole Bouille, T. 01 44 67 69 67, **S**

◆ **94 Nogent-sur-Marne** Lycée professionnel la Source Val de beauté, T. 01 48 73 22 98, **S**

MAN pour BTS à l'intention des bacs généraux et technologiques

◆ **75 Paris (13^e)** Lycée technique privé de l'école technique supérieure du laboratoire, T. 01 45 83 76 34, **S** (coût du cursus : 1200 euros)

◆ **94 Vincennes** Lycée Claude Nicolas Ledoux - EBTP, T. 01 48 08 11 21, **S** (coût du cursus : 980 euros)

MAN pour BTS à l'intention des bacs pro

◆ **94 Vincennes** Lycée Claude Nicolas Ledoux - EBTP, T. 01 48 08 11 21, **S** (coût du cursus : 980 euros)

MAN pour BTS économie sociale et familiale

◆ **75 Paris (12^e)** Institut supérieur privé Clorivière, T. 01 47 83 42 49, **S** (coût du cursus : 1114 euros)

MAN BTS arts appliqués

◆ **75 Paris (3^e)** Ecole supérieure des arts appliqués Duperré, T. 01 42 78 59 09, **S**

◆ **75 Paris (6^e)** Lycée privé Sainte-Geneviève, T. 01 44 39 01 00, **S** (coût du cursus : 1950 euros)

◆ **75 Paris (11^e)** Lycée Paul Poiret, T. 01 55 28 82 00, **S**

◆ **75 Paris (12^e)** Lycée-ESAA-Ecole Bouille, T. 01 44 67 69 67, **S**

◆ **75 Paris (13^e)** Ecole Estienne, T. 01 55 43 47 47, **S**

◆ **75 Paris (15^e)** Ecole nationale supérieure des arts appliqués et des métiers d'art - Olivier de Serres, T. 01 53 68 16 90, **S**

◆ **75 Paris (18^e)** Lycée technologique d'Arts appliqués Auguste Renoir, T. 01 40 08 45 60, **S**

◆ **75 Paris (19^e)** Lycée l'Initiative, T. 01 53 38 44 10, **S** (coût du cursus : 2700 euros)

◆ **77 Congis-sur-Thérouanne** Lycée Le Gué à Tresmes, T. 01 64 35 52 56, **S**

◆ **77 Montereau-Fault-Yonne** Lycée André Malraux, T. 01 64 70 71 71, **S**

◆ **91 Courcouronnes** Lycée Georges Brassens, T. 01 69 47 54 70, **S**

◆ **92 Sèvres** Lycée Jean-Pierre Vernant, T. 01 46 26 60 10, **S**

◆ **93 Montreuil** Lycée Eugénie Cotton, T. 01 48 58 79 97, **S**

◆ **94 Nogent-sur-Marne** Lycée professionnel la Source Val de beauté, T. 01 48 73 22 98, **S**

◆ **94 Vincennes** Lycée Claude Nicolas Ledoux - EBTP, T. 01 48 08 11 21, **S** (coût du cursus : 1120 euros)

◆ **94 Vitry-sur-Seine** Lycée polyvalent Adolphe Chérioux, T. 01 45 12 87 87, **S**

◆ **95 Vauréal** Lycée Camille Claudel, T. 01 34 21 18 93, **S**

MAN pour BTS Tourisme

● **75 Paris (12^e)** Institut supérieur privé Clorivière, T. 01 47 83 42 49, **S** (coût du cursus : 1250 euros)

MAN pour technicien supérieur P.T.S. (BTP)

● **94 Vincennes** Lycée Claude Nicolas Ledoux - EBTP, T. 01 48 08 11 21, **S** (coût du cursus : 980 euros)

MAN section de technicien supérieur hôtellerie restauration

● **75 Paris (7^e)** Lycée privé Albert de Mun, T. 01 43 06 33 09, **S** (coût du cursus : 2080 euros)

LV : Allemand, Anglais, Espagnol

◆ **75 Paris (14^e)** Lycée hôtelier Guillaume Tirel, T. 01 44 84 19 00, **S**

LV : Allemand, Anglais, Espagnol

◆ **75 Paris (17^e)** CFA de la restauration et de l'hôtellerie, T. 01 42 12 62 12, **A**

◆ **75 Paris (17^e)** CFA des métiers de la table, du tourisme et de l'hôtellerie, T. 01 44 09 12 00, **A**

LV : Allemand, Anglais, Chinois, Espagnol, Italien, Japonais

◆ **75 Paris (17^e)** Lycée Jean Drouant, T. 01 56 21 01 01, **S**

LV : Allemand, Anglais, Espagnol

◆ **77 Congis-sur-Thérouanne** Lycée Le Gué à Tresmes, T. 01 64 35 52 56, **S**

LV : Allemand, Anglais, Espagnol

◆ **77 Emerainville** CFA UTEC Marne-la-Vallée hôtellerie-restauration, tourisme, T. 01 60 37 52 31, **A**

LV : Allemand, Anglais, Espagnol

◆ **78 Guyancourt** Lycée d'hôtellerie et de tourisme, T. 01 30 96 12 00, **S** ou **A**

LV : Allemand, Anglais, Espagnol

◆ **78 Jouy-en-Josas** TECOMAH, T. 01 39 67 12 00, **S** (coût du cursus : 5900 euros)

◆ **91 Brunoy** Lycée polyvalent Saint-Pierre, T. 01 60 47 99 99, **S** (coût du cursus : NC)

LV : Allemand, Anglais, Espagnol

◆ **91 Evry** CFA Faculté des métiers de l'Essonne, T. 01 60 79 74 00, **A**

◆ **92 Antony** Lycée professionnel Théodore Monod, T. 01 46 11 46 71, **A**

LV : Anglais, Espagnol

◆ **92 Clichy** Lycée René Auffray, T. 01 49 68 90 00, **S**

LV : Allemand, Anglais, Espagnol

◆ **93 Dugny** Lycée François Rabelais, T. 01 49 92 90 90, **S**

LV : Allemand, Anglais, Espagnol

◆ **Établissement public**

● **Établissement privé** (privé sous contrat, reconnu ou consulaire)

Les **coûts** sont indiqués pour la totalité du cursus.

S Statut de l'étudiant «Scolaire» (formation temps plein)

A Statut de l'étudiant «Apprenti» (formation en apprentissage)

NC Non communiqué

Pour obtenir des informations concernant d'autres types d'établissements, consulter le site Internet de l'Onisep, www.onisep.fr. Vous pouvez également vous renseigner dans un CIO (Centre d'information et d'orientation).

Les langues vivantes (LV) ne sont indiquées que pour les BTS où la maîtrise des langues est importante.

BTS : Brevet de technicien supérieur ; BSA : Brevet de technicien supérieur agricole ; CCI : Chambre de commerce et d'industrie ; CFA : Centre de formation d'apprentis ; DMA : Diplôme des métiers d'art ; DTS : Diplôme de technicien supérieur ; MAN : Mise à niveau ; LV : Langue vivante

LES ÉCOLES SPÉCIALISÉES



© BartCo/istock.com

Info : page 10

Les écoles spécialisées par domaines de formation [Index]

■ Architecture, art, artisanat

Architecture	p. 71
Architecture d'intérieur	p. 71
Art	p. 71
Artisanat d'art	p. 71
Arts de la mode	p. 71
Arts du spectacle	p. 71
Culture - Patrimoine	p. 72
Image - Son	p. 73
Industries et arts graphiques - Multimédia	p. 73

■ Bâtiment, travaux publics

Bâtiment	p. 73
Travaux publics - Équipement	p. 73

■ Commerce, gestion

Commerce - Vente	p. 73
Expertise comptable	p. 74
Gestion	p. 74

■ Droit, sécurité

Droit	p. 74
Sécurité	p. 75

■ Électronique, informatique, mécanique

Électronique - Aéronautique	p. 75
Informatique	p. 75
Mécanique - Maintenance	p. 75

■ Environnement, nature, biologie

Biologie - Chimie	p. 76
Élevage	p. 76
Paysage - Agriculture	p. 76
Traitement de l'eau	p. 76

■ Hôtellerie, restauration, langues

Hôtellerie - Restauration	p. 76
Langues	p. 76

■ Paramédical

Préparation aux concours des écoles paramédicales	p. 77
Audioprothésiste	p. 77
Ergothérapeute	p. 77
Infirmier	p. 77
Manipulateur en électroradiologie médicale	p. 78
Masseur-kinésithérapeute	p. 78
Orthopédiste orthésiste podologue	p. 79
Orthophoniste	p. 79
Orthoptiste	p. 79
Ostéopathe	p. 79
Pédicure-Podologue	p. 79
Psychomotricien	p. 79
Technicien de laboratoire médical	p. 79
Autres formations paramédicales	p. 79

■ Social

Préparation aux concours des écoles du secteur social	p. 79
Assistant de service social	p. 79
Éducateur de jeunes enfants	p. 79
Éducateur spécialisé	p. 80
Autres formations sociales	p. 80

■ Soins, beauté

Esthétique - Coiffure	p. 80
Parfums	p. 80

■ Transport, logistique

p. 80

Les écoles spécialisées

par domaines de formation et diplômes (CAP, Bac pro, formation d'écoles, etc)
[Adresses]

- ◆ **Établissement public**
 - **Établissement privé** (privé sous contrat, reconnu ou consulaire)
- Les **coûts** sont indiqués pour la totalité du cursus.
- S** Statut de l'étudiant «**Scolaire**» (formation temps plein)
- A** Statut de l'étudiant «**Apprenti**» (formation en apprentissage)
- NC** Non communiqué

Pour obtenir des informations concernant d'autres types d'établissements, consulter le site Internet de l'Onisep, www.onisep.fr. Vous pouvez également vous renseigner dans un CIO (Centre d'information et d'orientation).

Bac pro : Bac professionnel ; BMA : Brevet des métiers d'art ; BP : Brevet professionnel ; CAP : Certificat d'aptitude professionnelle ; CFA : Centre de formation d'apprentis ; CCI : Chambre de commerce et d'industrie ; CS : Certificat de spécialisation ; FCIL : Formation complémentaire d'initiative locale ; IFSI : Institut de formation en soins infirmiers ; LP : Lycée professionnel ; MC : Mention complémentaire.

Architecture, art, artisanat

Architecture

- Diplôme d'architecte de l'ESA**
- **75 Paris (14*)** Ecole spéciale d'architecture, T. 01 40 47 40 00 / 47, **S** (coût du cursus : 40800 euros)
- Diplôme d'études en architecture (grade de licence)**
- ◆ **75 Paris (6*)** Ecole nationale supérieure d'architecture Paris Malaquais, T. 01 55 04 56 50, **S**
 - ◆ **75 Paris (13*)** Ecole nationale supérieure d'architecture de Paris Val-de-Seine, T. 01 72 69 63 00, **S**
 - ◆ **75 Paris (19*)** Ecole nationale supérieure d'architecture de Paris Belleville, T. 01 53 38 50 00, **S**
 - ◆ **75 Paris (19*)** Ecole nationale supérieure d'architecture Paris La Villette, T. 01 44 65 23 00, **S**
 - ◆ **77 Champs-sur-Marne** Ecole nationale supérieure d'architecture de la ville et des territoires à Marne la Vallée, T. 01 60 95 84 00, **S**
 - ◆ **78 Versailles** Ecole nationale supérieure d'architecture de Versailles, T. 01 39 07 40 00, **S**

- Formation d'assistant en architecture**
- ◆ **75 Paris (10*)** Ecole des ingénieurs de la ville de Paris, T. 01 56 02 61 20, **S**

Architecture d'intérieur

- Architecte d'intérieur - designer**
- **75 Paris (14*)** Ecole Camondo, T. 01 43 35 44 28, **S** (coût du cursus : 37825 euros)
- Diplôme d'architecture intérieure et de design produit**
- **75 Paris (11*)** Ecole bleue, T. 01 45 89 31 32, **S** (coût du cursus : 36000 euros)

Art

- Année préparatoire à un certificat d'école d'art**
- **75 Paris (5*)** L'Institut supérieur des arts appliqués (LISAA Graphisme, illustration et webdesign), T. 01 47 07 17 07, **S** (coût du cursus : 6890 euros)
 - **75 Paris (11*)** Ecole bleue, T. 01 45 89 31 32, **S** (coût du cursus : 6650 euros)
 - **75 Paris (14*)** Ecole Camondo, T. 01 43 35 44 28, **S** (coût du cursus : 5400 euros)
 - **75 Paris (17*)** La fabrique - Merchandising, T. 01 55 65 52 44, **S** (coût du cursus : 4500 euros)
- Année préparatoire aux concours des écoles supérieures d'art**
- **75 Paris (11*)** Ecole d'art Maryse Eloy, T. 01 58 39 36 60, **S** (coût du cursus : 5800 euros)
 - **92 Gennevilliers** Ecole municipale des beaux-arts - Galerie Edouard Manet, T. 01 40 85 67 40, **S**
 - ◆ **92 Issy-les-Moulineaux** Les Arcades, T. 01 41 23 90 50, **S**
 - ◆ **94 Ivry-sur-Seine** Ecole professionnelle supérieure d'arts graphiques, T. 01 56 20 24 70, **S**

- Classe d'approfondissement en arts plastiques**
- ◆ **93 Gagny** Lycée Gustave Eiffel, T. 01 43 02 80 36, **S**
 - ◆ **94 Fontenay-sous-Bois** Lycée Pablo Picasso, T. 01 48 76 26 73, **S**
- Diplôme de créateur industriel de l'ENSCI**
- ◆ **75 Paris (11*)** Ecole nationale supérieure de création industrielle Les Ateliers, T. 01 49 23 12 12 / 22, **S**
- Diplôme de designer industriel du Strate - Ecole de design**
- ◆ **92 Sèvres** Strate Ecole de design, T. 01 46 42 88 77, **S** (coût du cursus : 43890 euros)
- Diplôme de modeleur 3D**
- **92 Sèvres** Strate Ecole de design, T. 01 46 42 88 77, **S** (coût du cursus : 26010 euros)

- Diplôme national supérieur d'art (DNA) option art (3 ans)**
- ◆ **95 Cergy** Ecole nationale supérieure d'arts Paris - Cergy, T. 01 30 30 54 44, **S**
- Diplôme national supérieur d'art plastique**
- ◆ **75 Paris (6*)** Ecole nationale supérieure des beaux-arts, T. 01 47 03 50 00, **S**
- Diplôme national supérieur des arts décoratifs (ENSAD)**
- ◆ **75 Paris (5*)** Ecole nationale supérieure des Arts Décoratifs, T. 01 42 34 97 00, **S**

- Diplôme de créateur industriel de l'ENSCI**
- ◆ **75 Paris (11*)** Ecole nationale supérieure de création industrielle Les Ateliers, T. 01 49 23 12 12 / 22, **S**
- Diplôme de designer industriel du Strate - Ecole de design**
- ◆ **92 Sèvres** Strate Ecole de design, T. 01 46 42 88 77, **S** (coût du cursus : 43890 euros)
- Diplôme de modeleur 3D**
- **92 Sèvres** Strate Ecole de design, T. 01 46 42 88 77, **S** (coût du cursus : 26010 euros)

- Diplôme national supérieur d'art (DNA) option art (3 ans)**
- ◆ **95 Cergy** Ecole nationale supérieure d'arts Paris - Cergy, T. 01 30 30 54 44, **S**
- Diplôme national supérieur d'art plastique**
- ◆ **75 Paris (6*)** Ecole nationale supérieure des beaux-arts, T. 01 47 03 50 00, **S**
- Diplôme national supérieur des arts décoratifs (ENSAD)**
- ◆ **75 Paris (5*)** Ecole nationale supérieure des Arts Décoratifs, T. 01 42 34 97 00, **S**

- Diplôme de créateur industriel de l'ENSCI**
- ◆ **75 Paris (11*)** Ecole nationale supérieure de création industrielle Les Ateliers, T. 01 49 23 12 12 / 22, **S**
- Diplôme de designer industriel du Strate - Ecole de design**
- ◆ **92 Sèvres** Strate Ecole de design, T. 01 46 42 88 77, **S** (coût du cursus : 43890 euros)
- Diplôme de modeleur 3D**
- **92 Sèvres** Strate Ecole de design, T. 01 46 42 88 77, **S** (coût du cursus : 26010 euros)

Artisanat d'art

- CAP Art et techniques de la bijouterie-joaillerie option bijouterie-joaillerie (1 an)**
- ◆ **75 Paris (12*)** Section d'enseignement professionnel de la bijouterie école Boule, T. 01 44 67 69 67, **S**
- CAP Arts de la reliure (1 an)**
- ◆ **75 Paris (13*)** LP des arts graphiques et du livre Corvisart-Tolbiac - site Tolbiac, T. 01 53 62 81 50, **S**

- CAP Décoration en céramique (1 an)**
- **75 Paris (19*)** Section d'enseignement professionnel du lycée privé L'Initiative, T. 01 53 38 44 10, **S** (coût du cursus : 900 euros)
- CAP Tapissier-tapissière d'ameublement en décor (1 an)**
- **75 Paris (17*)** La fabrique - Les ateliers Grégoire, T. 01 55 65 50 00, **S** (coût du cursus : 5500 euros)

- FCIL Peinture sur verre (1 an)**
- ◆ **75 Paris (5*)** Section d'enseignement professionnel du lycée Lucas de Nehou, T. 01 56 81 25 90, **S**
- FCIL Restauration de meubles anciens (1 an)**
- ◆ **94 Choisy-le-Roi** Lycée professionnel Jacques Brel, T. 01 48 92 99 40, **S**

- FCIL Restauration de meubles anciens (1 an)**
- ◆ **94 Choisy-le-Roi** Lycée professionnel Jacques Brel, T. 01 48 92 99 40, **S**

Arts de la mode

- CAP Maroquinerie (1 an)**
- **75 Paris (17*)** La fabrique - Les ateliers Grégoire, T. 01 55 65 50 00, **A** (avec le CFA CCIR - La Fabrique, l'école des métiers de la mode et de la décoration, T. 01 55 65 50 00)
 - **78 Epone** CFA des Compagnons du Devoir et du Tour de France, T. 01 30 95 94 04, **A**
- CAP Métiers de la mode : chapelier-modiste (1 an)**
- ◆ **94 Nogent-sur-Marne** Lycée professionnel la Source Val de beauté, T. 01 48 73 22 98, **S**

- FCIL Etude de modèle, vêtements de peau, fourrure et textile (1 an)**
- ◆ **75 Paris (11*)** LP Turquetil, T. 01 43 70 20 13, **S**
- FCIL Lingerie corsetterie balnéaire (1 an)**
- ◆ **75 Paris (16*)** LP Octave Feuillet, T. 01 45 20 41 47, **S**
- FCIL Lingerie Homewear (1 an)**
- ◆ **75 Paris (10*)** LP Marie Laurencin, T. 01 44 52 16 16, **S**

- FCIL Mode et accessoires (1 an)**
- ◆ **75 Paris (16*)** LP Octave Feuillet, T. 01 45 20 41 47, **S**
- FCIL Rénovation et entretien de costumes de théâtres (1 an)**
- ◆ **94 Gentilly** Lycée professionnel Val de Bièvre, T. 01 49 86 99 29, **S**
- FCIL Toiliste patronnière (1 an)**
- ◆ **75 Paris (11*)** Section d'enseignement professionnel du lycée Paul Poiret, T. 01 55 28 82 00, **S**

- Styliste designer mode**
- **75 Paris (9*)** ESMOD international, T. 01 44 83 81 50, **S** (coût du cursus : 30750 euros)

Arts du spectacle

- CAP Accessoiriste réalisateur (1 an)**
- ◆ **75 Paris (15*)** Section d'enseignement professionnel du lycée Léonard de Vinci, T. 01 53 68 05 25, **S**

- FCIL Scénographie de la communication (1 an)**
- ◆ **93 Bobigny** Lycée professionnel Alfred Costes, T. 01 48 96 24 24, **S**

- Année préparatoire au conservatoire national ou régional de musique**
- ◆ **75 Paris (7*)** Institut national des jeunes aveugles, T. 01 44 49 35 35, **S** formation réservée aux étudiants déficients visuels
- Année préparatoire supérieure au DNSP artiste de cirque**
- **93 Rosny-sous-Bois** Ecole nationale des arts du cirque, T. 01 56 63 05 40, **S** (coût du cursus : NC)

- Artiste danseur**
- **75 Paris (16*)** CFA danse chant comédie, T. 01 45 01 92 06, **A**
- Certificat d'école musique et danse**
- **75 Paris (9*)** Ecole de formation professionnelle Rick-Odums, T. 01 53 32 77 00, **S** (coût du cursus : 12690 euros)

- Classe d'art dramatique (niveau III)**
- ◆ **77 Noisiel** Conservatoire à rayonnement départemental du Val Maubuée, T. 01 60 05 76 35, **S**
 - ◆ **91 Orsay** Conservatoire à rayonnement départemental d'Orsay, T. 01 69 28 72 07, **S**
 - ◆ **92 Meudon** Conservatoire à rayonnement départemental de Meudon, T. 01 46 29 32 96, **S**
 - ◆ **94 Saint-Maur-des-Fossés** Conservatoire à rayonnement régional de Saint-Maur, T. 01 48 83 14 67, **S**

- Comédien professionnel**
- **92 Asnières-sur-Seine** CFA des comédiens, T. 01 47 90 95 33, **A**
- Diplôme de pédagogie et formation à l'enseignement de la musique du CNSMD de Paris**
- ◆ **75 Paris (19*)** Conservatoire national supérieur de musique et de danse de Paris, T. 01 40 40 45 45, **S**
- Diplôme de 2nd cycle supérieur de notation du mouvement du CNSMD de Paris**
- ◆ **75 Paris (19*)** Conservatoire national supérieur de musique et de danse de Paris, T. 01 40 40 45 45, **S**

- Diplôme d'Etat de professeur de danse option danse classique**
- **75 Paris (8*)** Institut international de danse Janine Stanlowa, T. 01 45 62 88 99, **S** (coût du cursus : 5670 euros)
 - **75 Paris (8*)** Universelle européenne de danse Paul et Yvonne Goubé, T. 01 45 62 23 16, **S** (coût du cursus : 4200 euros)
 - **75 Paris (9*)** Ecole de formation professionnelle Rick-Odums, T. 01 53 32 77 00, **S** (coût du cursus : 8000 euros)

- Diplôme d'Etat de professeur de danse option danse contemporaine**
- **75 Paris (11*)** Studio Harmonic, T. 01 48 07 13 39, **S** (coût du cursus : 12580 euros)

Écoles spécialisées par domaines de formation [Adresses]

● **75 Paris (18^e)** Rencontres Internationales Danse Contemporaine, T. 01 42 64 77 71, **S**
(coût du cursus : 9610 euros)

Diplôme d'Etat de professeur de danse option danse jazz

● **75 Paris (9^e)** Ecole de formation professionnelle Rick-Odums, T. 01 53 32 77 00, **S** (coût du cursus : 8000 euros)

● **75 Paris (11^e)** Studio Harmonic, T. 01 48 07 13 39, **S**
(coût du cursus : 12580 euros)

● **75 Paris (14^e)** Espace Pléiade, T. 06 98 88 65 50, **S**
(coût du cursus : 16200 euros)

Diplôme d'Etat de professeur de musique

◆ **92 Rueil-Malmaison** Centre de formation des enseignants de la musique, T. 01 41 96 20 00, **S**

◆ **93 La Courneuve** Pôle d'enseignement supérieur de la musique de Seine-Saint-Denis Ile-de-France, T. 01 43 11 25 05, **S**

Diplôme d'études chorégraphiques

◆ **91 Evry** Conservatoire à rayonnement départemental d'Evry Centre Essonne, T. 01 60 77 24 25, **S**

◆ **92 Boulogne-Billancourt** Conservatoire à rayonnement régional de Boulogne-Billancourt, T. 01 41 31 83 10, **S**

◆ **93 Aubervilliers** Conservatoire à rayonnement régional d'Aubervilliers - La Courneuve, T. 01 48 11 04 60, **S**

◆ **95 Cergy** Conservatoire à rayonnement régional de Cergy-Pontoise, T. 01 34 41 42 53, **S**

Diplôme d'études musicales

◆ **78 Mantes-la-Jolie** Conservatoire à rayonnement départemental de Mantes en Yvelines, T. 01 34 77 88 88, **S**

◆ **78 Saint-Germain-en-Laye** Conservatoire à rayonnement départemental Claude Debussy de Saint-Germain-en-Laye, T. 01 30 87 21 65, **S**

◆ **91 Evry** Conservatoire à rayonnement départemental d'Evry Centre Essonne, T. 01 60 77 24 25, **S**

◆ **91 Yerres** Conservatoire de musique et de danse du Val d'Yerres - Conservatoire à rayonnement départemental, T. 01 69 49 60 00, **S**

◆ **92 Boulogne-Billancourt** Conservatoire à rayonnement régional de Boulogne-Billancourt, T. 01 41 31 83 10, **S**

◆ **92 Gennevilliers** Conservatoire à rayonnement départemental de Gennevilliers, T. 01 40 85 64 71, **S**

◆ **92 Issy-les-Moulineaux** Conservatoire à rayonnement départemental d'Issy-les-Moulineaux, T. 01 41 09 99 30, **S**

◆ **93 Aubervilliers** Conservatoire à rayonnement régional d'Aubervilliers - La Courneuve, T. 01 48 11 04 60, **S**

◆ **94 Cachan** Conservatoire à rayonnement départemental de Cachan, T. 01 46 63 38 97, **S**

◆ **94 Fresnes** Conservatoire à rayonnement départemental du Val de Bièvre - Fresnes, T. 01 55 01 04 99, **S**

◆ **95 Cergy** Conservatoire à rayonnement régional de Cergy-Pontoise, T. 01 34 41 42 53, **S**

Diplôme d'études supérieures de réalisation (DESRA) option série télé

● **75 Paris (15^e)** Ecole supérieure de réalisation audiovisuelle (ESRA), T. 01 44 25 25 25, **S**
(coût du cursus : 22950 euros)

Diplôme d'études supérieures des techniques du son (DESTS) option radio

● **75 Paris (15^e)** Ecole supérieure de réalisation audiovisuelle (ESRA), T. 01 44 25 25 25, **S**
(coût du cursus : 22950 euros)

Diplôme d'études théâtrales

◆ **78 Saint-Germain-en-Laye** Conservatoire à rayonnement départemental Claude Debussy de Saint-Germain-en-Laye, T. 01 30 87 21 65, **S**

◆ **91 Evry** Ecole départementale de théâtre, T. 01 60 78 49 33, **S**

◆ **93 Aubervilliers** Conservatoire à rayonnement régional d'Aubervilliers - La Courneuve, T. 01 48 11 04 60, **S**

◆ **95 Cergy** Conservatoire à rayonnement régional de Cergy-Pontoise, T. 01 34 41 42 53, **S**

Diplôme national d'orientation professionnelle d'art dramatique

◆ **91 Evry** Ecole départementale de théâtre, T. 01 60 78 49 33, **S**

◆ **93 Bobigny** Conservatoire à rayonnement départemental de Bobigny, T. 01 48 31 16 62, **S**

◆ **94 Créteil** Conservatoire à rayonnement départemental de Créteil, T. 01 56 72 10 10, **S**

Diplôme national d'orientation professionnelle de danse

◆ **75 Paris (8^e)** Conservatoire à rayonnement régional de Paris, T. 01 44 70 64 00, **S**

◆ **78 Versailles** Conservatoire à rayonnement régional de Versailles, T. 01 39 50 24 53, **S**

◆ **92 Meudon** Conservatoire à rayonnement départemental de Meudon, T. 01 46 29 32 96, **S**

◆ **93 Bobigny** Conservatoire à rayonnement départemental de Bobigny, T. 01 48 31 16 62, **S**

◆ **93 Montreuil** Conservatoire à rayonnement départemental de Montreuil, T. 01 48 57 17 59, **S**

◆ **94 Créteil** Conservatoire à rayonnement départemental de Créteil, T. 01 56 72 10 10, **S**

◆ **94 Saint-Maur-des-Fossés** Conservatoire à rayonnement régional de Saint-Maur, T. 01 48 83 14 67, **S**

Diplôme national d'orientation professionnelle de musique

◆ **75 Paris (8^e)** Conservatoire à rayonnement régional de Paris, T. 01 44 70 64 00, **S**

◆ **78 Versailles** Conservatoire à rayonnement régional de Versailles, T. 01 39 50 24 53, **S**

◆ **91 Orsay** Conservatoire à rayonnement départemental d'Orsay, T. 01 69 28 72 07, **S**

◆ **92 Bourg-la-Reine** Conservatoire à rayonnement départemental de Bourg-la-Reine, T. 01 41 87 22 32, **S**

◆ **92 Meudon** Conservatoire à rayonnement départemental de Meudon, T. 01 46 29 32 96, **S**

◆ **92 Rueil-Malmaison** Conservatoire à rayonnement régional de Rueil-Malmaison, T. 01 47 49 74 45, **S**

◆ **92 Ville-d'Avray** Conservatoire à rayonnement départemental de Ville-d'Avray, T. 01 46 29 94 90, **S**

◆ **93 Aulnay-sous-Bois** Conservatoire à rayonnement départemental d'Aulnay-sous-Bois, T. 01 48 79 65 21, **S**

◆ **93 Bobigny** Conservatoire à rayonnement départemental de Bobigny, T. 01 48 31 16 62, **S**

◆ **93 Le Blanc-Mesnil** Conservatoire à rayonnement départemental du Blanc-Mesnil, T. 01 48 65 59 93, **S**

◆ **93 Le Raincy** Conservatoire à rayonnement départemental du Raincy, T. 01 43 02 08 41, **S**

◆ **93 Montreuil** Conservatoire à rayonnement départemental de Montreuil, T. 01 48 57 17 59, **S**

◆ **93 Pantin** Conservatoire à rayonnement départemental de Pantin, T. 01 49 15 40 23, **S**

◆ **93 Romainville** Conservatoire à rayonnement départemental de Romainville, T. 01 71 86 60 00, **S**

◆ **94 Créteil** Conservatoire à rayonnement départemental de Créteil, T. 01 56 72 10 10, **S**

◆ **94 L'Hay-les-Roses** Conservatoire à rayonnement départemental de L'Hay-les-Roses, T. 01 41 24 22 45, **S**

◆ **94 Saint-Maur-des-Fossés** Conservatoire à rayonnement régional de Saint-Maur, T. 01 48 83 14 67, **S**

◆ **95 Argenteuil** Conservatoire à rayonnement départemental d'Argenteuil, T. 01 39 61 70 01, **S**

Diplôme national supérieur professionnel d'artiste de cirque

● **93 Rosny-sous-Bois** Ecole nationale des arts du cirque, T. 01 56 63 05 40, **S**
(coût du cursus : 0 euro)

● **93 Saint-Denis** CFA des arts du cirque de l'Académie Fratellini, T. 01 49 46 00 00, **A**

Diplôme national supérieur professionnel de comédien

◆ **75 Paris (1^{er})** Ecole supérieure d'art dramatique de Paris, T. 01 40 13 86 25, **S**

◆ **75 Paris (8^e)** Pôle supérieur d'enseignement artistique Paris Boulogne-Billancourt, T. 01 44 90 78 08, **S**

Cursus associé à la licence arts du spectacle, études théâtrales de l'université Sorbonne Nouvelle

◆ **75 Paris (9^e)** Conservatoire national supérieur d'art dramatique, T. 01 42 46 12 91, **S**

● **92 Asnières-sur-Seine** CFA des comédiens, T. 01 47 90 95 33, **A**

Diplôme national supérieur professionnel de danseur

◆ **75 Paris (8^e)** Pôle supérieur d'enseignement artistique Paris Boulogne-Billancourt, T. 01 44 90 78 08, **S**

◆ **75 Paris (19^e)** Conservatoire national supérieur de musique et de danse de Paris, T. 01 40 40 45 45, **S**

Diplôme national supérieur professionnel de musicien

◆ **75 Paris (8^e)** Pôle supérieur d'enseignement artistique Paris Boulogne-Billancourt, T. 01 44 90 78 08, **S**

Cursus associé à la licence musicologie de l'université Paris-Sorbonne

◆ **75 Paris (19^e)** Conservatoire national supérieur de musique et de danse de Paris, T. 01 40 40 45 45, **S**
Cursus associé à la licence musicologie de l'université Paris-Sorbonne

● **77 Dammarie-les-Lys** Centre des musiques Didier Lockwood, T. 01 64 83 07 50, **S**
(coût du cursus : 2100 euros)

◆ **93 La Courneuve** Pôle d'enseignement supérieur de la musique de Seine-Saint-Denis Ile-de-France, T. 01 43 11 25 05, **S**
Cursus associé à la licence musicologie de l'université Vincennes Saint-Denis

Diplôme supérieur d'écriture musicale et de musicologie du CNSMD de Paris

◆ **75 Paris (19^e)** Conservatoire national supérieur de musique et de danse de Paris, T. 01 40 40 45 45, **S**

Formation d'école privée de comédien

● **75 Paris (10^e)** Ecole internationale de théâtre Jacques Lecoq, T. 01 47 70 44 78, **S**
(coût du cursus : 14700 euros)

Formation scène pour danseur

● **75 Paris (11^e)** Studio Harmonic, T. 01 48 07 13 39, **S**
(coût du cursus : 4300 euros)

Régisseur spécialisé de spectacle option son

● **93 Bagnolet** CFA du spectacle vivant et de l'audiovisuel, T. 01 48 97 25 16, **A**

Régisseur spécialisé de spectacle option lumière

● **93 Bagnolet** CFA du spectacle vivant et de l'audiovisuel, T. 01 48 97 25 16, **A**

Régisseur spécialisé de spectacle option plateau

● **93 Bagnolet** CFA du spectacle vivant et de l'audiovisuel, T. 01 48 97 25 16, **A**

Culture - Patrimoine

MC Entretien des collections du patrimoine (1 an)

◆ **75 Paris (13^e)** LP des arts graphiques et du livre Corvisart-Tolbiac - site Tolbiac, T. 01 53 62 81 50, **S**

◆ **94 Nogent-sur-Marne** Lycée professionnel la Source Val de beauté, T. 01 48 73 22 98, **S**

Bachelor médiation culturelle

● **75 Paris (8^e)** Ecole supérieure d'économie d'art et de communication, T. 01 47 70 23 83, **S**
(coût du cursus : 19800 euros)

Bachelor négociateur en objets d'art et de décoration

● **75 Paris (8^e)** Ecole supérieure d'économie d'art et de communication, T. 01 47 70 23 83, **S**
(coût du cursus : 19800 euros)

Diplôme de restaurateur du patrimoine (Institut national du patrimoine)

◆ **93 Aubervilliers** Institut national du patrimoine (département des restaurateurs), T. 01 49 46 57 00, **S**

Diplôme du premier cycle de l'Ecole du Louvre

◆ **75 Paris (1^{er})** Ecole du Louvre, T. 01 55 35 18 00, **S**

Responsable de promotion de biens et d'événements culturels

● **75 Paris (16^e)** L'école des métiers de la culture et du commerce de l'art - ICART, T. 01 53 67 94 00, **S**
(coût du cursus : 21900 euros)

1^{er} cycle expertise et commerce de l'art

● **75 Paris (1^{er})** Institut d'études supérieures des arts (IESA), T. 01 42 86 57 01, **S**
(coût du cursus : 20850 euros)

1^{er} cycle médiation et production culturelle

● **75 Paris (1^{er})** Institut d'études supérieures des arts (IESA), T. 01 42 86 57 01, **S**
(coût du cursus : 20850 euros)

Image - Son

Année préparatoire aux métiers de l'audiovisuel

◆ **91 Corbeil-Essonnes** Lycée Robert Doisneau, T. 01 60 88 81 81, **S**

Diplôme d'études supérieures de réalisation (DESRA) option cinéma

● **75 Paris (15^e)** Ecole supérieure de réalisation audiovisuelle (ESRA), T. 01 44 25 25 25, **S**
(coût du cursus : 22950 euros)

Diplôme d'études supérieures de réalisation (DESRA) option image

● **75 Paris (15^e)** Ecole supérieure de réalisation audiovisuelle (ESRA), T. 01 44 25 25 25, **S**
(coût du cursus : 22950 euros)

Diplôme d'études supérieures de réalisation (DESRA) option montage

● **75 Paris (15^e)** Ecole supérieure de réalisation audiovisuelle (ESRA), T. 01 44 25 25 25, **S**
(coût du cursus : 22500 euros)

Diplôme d'études supérieures de réalisation (DESRA) option production

● **75 Paris (15^e)** Ecole supérieure de réalisation audiovisuelle (ESRA), T. 01 44 25 25 25, **S**
(coût du cursus : 22950 euros)

Diplôme d'études supérieures de réalisation (DESRA) option vidéo

● **75 Paris (15^e)** Ecole supérieure de réalisation audiovisuelle (ESRA), T. 01 44 25 25 25, **S**
(coût du cursus : 22950 euros)

Diplôme d'études supérieures des techniques du son (DESTS) option son audiovisuel

● **75 Paris (15^e)** Ecole supérieure de réalisation audiovisuelle (ESRA), T. 01 44 25 25 25, **S**
(coût du cursus : 22950 euros)

Diplôme d'études supérieures des techniques du son (DESTS) option son musical

● **75 Paris (15^e)** Ecole supérieure de réalisation audiovisuelle (ESRA), T. 01 44 25 25 25, **S**
(coût du cursus : 22950 euros)

Diplôme d'études supérieures des techniques du son (DESTS) option sonorisation

● **75 Paris (15^e)** Ecole supérieure de réalisation audiovisuelle (ESRA), T. 01 44 25 25 25, **S**
(coût du cursus : 22950 euros)

Photographie prise de vue et post-production

● **75 Paris (13^e)** Gobelins - l'école de l'image, T. 01 40 79 92 79, **S**
(coût du cursus : 18600 euros)

Industries et arts graphiques - Multimédia

BMA Graphisme et décor option décorateur de surfaces et volumes (2 ans)

◆ **75 Paris (19^e)** LP du bâtiment Hector Guimard, T. 01 40 37 74 47, **S**

FCIL Multimédia et maîtrise graphique (1 an)

◆ **75 Paris (13^e)** LP des arts graphiques et du livre Corvisart-Tolbiac - site Corvisart, T. 01 44 08 65 00, **S**

FCIL Section graphisme et communication visuelle (1 an)

◆ **92 Boulogne-Billancourt** Lycée Etienne Jules Marey, T. 01 46 05 01 26, **S**

Concepteur en communication visuelle

● **75 Paris (11^e)** Ecole d'art Maryse Eloy, T. 01 58 39 36 60, **S**
(coût du cursus : 29920 euros)

◆ **94 Ivry-sur-Seine** Ecole professionnelle supérieure d'arts graphiques, T. 01 56 20 24 70, **S**

Concepteur et réalisateur de films d'animation (Gobelins)

● **75 Paris (13^e)** Gobelins - l'école de l'image, T. 01 40 79 92 79, **S**
(coût du cursus : 26000 euros)

Concepteur réalisateur de contenus numériques option animation 2D

● **75 Paris (15^e)** L'Institut supérieur des arts appliqués (LISAA animation 2D, animation 3D, jeux vidéo), T. 01 71 39 88 00, **S**
(coût du cursus : 17380 euros)

Diplôme d'études supérieures en film d'animation (DESFA)

● **75 Paris (15^e)** Ecole supérieure de réalisation audiovisuelle (ESRA), T. 01 44 25 25 25, **S**
(coût du cursus : 22950 euros)

Intégrateur de médias interactifs

● **93 Bagnolet** CFA des métiers de la communication visuelle et du multimédia Campus fonderie de l'image, T. 01 55 82 41 51, **A**

Bâtiment, travaux publics

Bâtiment

CAP Maçon (1 an)

● **92 Rueil-Malmaison** BTP CFA Rueil-Malmaison, T. 01 47 32 02 81, **A**

CAP Menuisier fabricant de menuiserie, mobilier et agencement (1 an)

● **92 Gennevilliers** CFA La Maison de l'apprentissage - CFI Gennevilliers, T. 01 55 65 42 00, **A**

CAP Menuisier installateur (1 an)

◆ **75 Paris (15^e)** Section d'enseignement professionnel du lycée Léonard de Vinci, T. 01 53 68 05 25, **S**

BP Maçon (1 an)

● **77 Nanngis** CFA du bâtiment et des travaux publics de Nanngis, T. 01 60 58 54 10, **A**

BP Menuisier (1 an)

● **77 Nanngis** CFA du bâtiment et des travaux publics de Nanngis, T. 01 60 58 54 10, **A**

BP Monteur en installations du génie climatique et sanitaire (1 an)

● **77 Nanngis** CFA du bâtiment et des travaux publics de Nanngis, T. 01 60 58 54 10, **A**

MC Peinture décoration (1 an)

● **94 Créteil** CFA de la peinture, T. 01 41 78 52 60, **A**

FCIL Agent de maîtrise dessin métré bois (1 an)

◆ **75 Paris (15^e)** Section d'enseignement professionnel du lycée Léonard de Vinci, T. 01 53 68 05 25, **S**

FCIL Dessin, maquette et impression 3D pour le bâtiment (1 an)

◆ **77 La Rochette** Lycée professionnel Benjamin Franklin, T. 01 64 83 50 77, **S**

Technicien de maintenance en équipements de génie climatique

● **94 Alfortville** CFA Afanem, T. 01 43 53 51 85, **A**

Technicien supérieur d'exploitation en génie climatique

● **94 Alfortville** CFA Afanem, T. 01 43 53 51 85, **A**

Travaux publics - Équipement

Conducteur des travaux publics et technicien de bureau d'études

● **94 Cachan** Ecole spéciale des travaux publics du bâtiment et de l'industrie, T. 01 49 08 56 50, **S** (coût du cursus : NC) ou **A** (avec le CFA AGEFA PME Île-de-France, T. 01 49 03 71 20)

Conducteur technicien des travaux du bâtiment

● **94 Cachan** Ecole spéciale des travaux publics du bâtiment et de l'industrie, T. 01 49 08 56 50, **S** (coût du cursus : 4905 euros) ou **A** (avec le CFA AGEFA PME Île-de-France, T. 01 49 03 71 20)

Commerce, gestion

Commerce, vente

CAP Fleuriste (1 an)

● **75 Paris (19^e)** CFA de l'école des fleuristes de Paris, T. 01 53 38 60 60, **A**

● **78 Saint-Germain-en-Laye** CFA des métiers de l'horticulture et du cheval, T. 01 30 87 18 30, **A**

● **94 Saint-Maur-des-Fossés** CFA de la Chambre de métiers et de l'artisanat du Val de Marne, T. 01 49 76 50 30, **A**

Bac pro Accueil - relation clients et usagers (1 an)

● **78 Sartrouville** Lycée Jean-Paul II, T. 01 39 57 10 95, **A** (avec le CFA des métiers de La Poste - Île-de-France, T. 01 41 58 67 50)

◆ 93 Epinay-sur-Seine

Lycée professionnel Louise Michel, T. 01 48 41 35 04, **A** (avec le CFA des métiers de La Poste - Île-de-France, T. 01 41 58 67 50)

◆ 93 Montreuil

Section d'enseignement professionnel du lycée Eugénie Cotton, T. 01 48 58 79 97, **A** (avec le CFA des métiers de La Poste - Île-de-France, T. 01 41 58 67 50)

● 94 Cachan

Lycée professionnel Le Foyer de Cachan, T. 01 45 46 70 01, **A** (avec le CFA des métiers de La Poste - Île-de-France, T. 01 41 58 67 50)

Bac pro Commerce (1 an)

◆ **93 Noisy-le-Sec** Lycée professionnel Théodore Monod, T. 01 41 83 09 50, **S**

Bac pro Vente (prospection, négociation, suivi de clientèle) (1 an)

◆ **78 Versailles** Lycée professionnel Jacques Prévrot, T. 01 39 07 28 40, **S** ou **A** (avec le CFA Versailles académie avenir apprentissage, T. 01 30 83 42 60)

◆ 93 Noisy-le-Sec

Lycée professionnel Théodore Monod, T. 01 41 83 09 50, **S**

BP Libraire (2 ans)

● **93 Montreuil** CFA INFL - Institut National de la Formation de la Librairie, T. 01 41 72 79 79, **A**

MC Assistance, conseil, vente à distance (1 an)

● **91 Massy** CFA des métiers de l'aérien, T. 01 64 53 88 60, **A**

FCIL Décorateur marchandiser (1 an)

◆ **75 Paris (3^e)** LP Abbé Grégoire site Turbigo, T. 01 48 87 45 34, **S**

Assistant(e) administration des ventes

● **92 Courbevois** Ecole de management Léonard de Vinci, T. 01 41 16 73 00, **S**
(coût du cursus : 9800 euros)

Attaché commercial (réseau Négoventis)

● **75 Paris (17^e)** Novancia Business School Paris, T. 01 55 65 50 88, **S**
(coût du cursus : 4900 euros)

Bachelor Business Development

● **75 Paris (10^e)** Institut international du commerce et du développement - groupe IGS, T. 01 80 97 66 00, **S**
(coût du cursus : 20700 euros)

◆ Établissement public

● Établissement privé (privé sous contrat, reconnu ou consulaire)

Les coûts sont indiqués pour la totalité du cursus.

S Statut de l'étudiant «Scolaire» (formation temps plein)

A Statut de l'étudiant «Apprenti» (formation en apprentissage)

NC Non communiqué

Pour obtenir des informations concernant d'autres types d'établissements, consulter le site Internet de l'Onisep, www.onisep.fr. Vous pouvez également vous renseigner dans un CIO (Centre d'information et d'orientation).

Bac pro : Bac professionnel ; BMA : Brevet des métiers d'art ; BP : Brevet professionnel ; CAP : Certificat d'aptitude professionnelle ; CFA : Centre de formation d'apprentis ; CCI : Chambre de commerce et d'industrie ; CS : Certificat de spécialisation ; FCIL : Formation complémentaire d'initiative locale ; IFSI : Institut de formation en soins infirmiers ; LP : Lycée professionnel ; MC : Mention complémentaire.

Bachelor management du luxe

● **75 Paris (17^e)** Institut supérieur de commerce, T. 01 40 53 99 99, **S** (coût du cursus : 21750 euros)

Bachelor marketing, commerce et stratégies digitales

● **75 Paris (6^e)** IPAG Business School, T. 01 53 63 36 00, **S** (coût du cursus : 21000 euros)

Bachelor marketing digital et e-business

● **75 Paris (17^e)** Institut supérieur de commerce, T. 01 40 53 99 99, **S** (coût du cursus : 21750 euros)

Bachelor of Arts in Business Administration

● **75 Paris (16^e)** Institut supérieur de gestion, T. 01 56 26 26 26, **S** (coût du cursus : 27100 euros)

Bachelor of Business Administration

● **75 Paris (13^e)** Paris School of Business (ex-ESG), T. 01 53 36 44 01, **S** (coût du cursus : 24900 euros)

Conseiller(e) services en électrodomestique et multimédia

● **92 Clichy** CFA Ducretet, T. 01 47 30 74 30, **A**

Décorateur merchandiser

● **75 Paris (17^e)** La fabrique - Merchandising, T. 01 55 65 52 44, **S** (coût du cursus : 11500 euros) ou **A** (avec le CFA CCIV IFA Adolphe Chauvin, T. 01 30 75 38 38)

Diplôme de responsable du marketing et du développement commercial (bachelor IDRAC)

● **75 Paris (17^e)** Institut de recherche et d'action commerciale, T. 01 44 40 80 40, **S** (coût du cursus : 21280 euros)

Responsable marketing et commercial (programme bachelor)

● **75 Paris (11^e)** Ecole supérieure de gestion et commerce international - Pôle ESG, T. 01 55 25 46 27, **S** (coût du cursus : 21050 euros)

Responsable marketing et finances internationales (bachelor INSEEC)

● **75 Paris (10^e)** Inseec Business School - groupe INSEEC, T. 01 42 09 99 17, **S** (coût du cursus : 20850 euros)

Vendeur de l'électrodomestique et du multimédia

● **92 Clichy** CFA Ducretet, T. 01 47 30 74 30, **A**

Expertise comptable**Diplôme de comptabilité et de gestion**

◆ **75 Paris (2^e)** Institut national des techniques économiques et comptables, T. 01 40 27 25 38, **S** ou **A** (avec le CFA SUP 2000, T. 01 43 53 68 00)

◆ **75 Paris (3^e)** Lycée Turgot, T. 01 53 01 14 10, **S**

● **75 Paris (4^e)** Lycée privé Albert de Mun, T. 01 43 07 63 09, **S** (coût du cursus : 2020 euros)

● **75 Paris (8^e)** ENOES - Ecole de l'expertise comptable et de l'audit, T. 01 45 62 80 59, **S** (coût du cursus : 16440 euros)

● **75 Paris (10^e)** CFA IGS, T. 01 80 97 47 00, **A**

● **75 Paris (10^e)** ICS Bégué, T. 01 48 07 73 50, **S** (coût du cursus : 16770 euros)

● **75 Paris (11^e)** CFA de l'Institut supérieur des techniques avancées d'administration et de management, T. 01 43 41 72 50, **A**

● **75 Paris (11^e)** Ecole supérieure de gestion et finance - Pôle ESG, T. 01 40 09 09 57, **S** (coût du cursus : 16800 euros)

● **75 Paris (13^e)** Lycée privé Le Rebours, T. 01 55 43 28 88, **S** (coût du cursus : 6150 euros)

◆ **75 Paris (15^e)** Lycée Roger Verlomme, T. 01 56 77 22 00, **A** (avec l'ACE - CFA pour l'expertise comptable, T. 01 49 21 43 40)

◆ **75 Paris (17^e)** CFA public Bessières, T. 01 78 09 88 62, **A**

◆ **75 Paris (17^e)** Ecole nationale de commerce, T. 01 44 85 85 00, **S**

● **75 Paris (18^e)** ACE - CFA pour l'expertise comptable, T. 01 49 21 43 40, **A**

● **77 Meaux** Lycée technologique Jean Rose - secteur tertiaire, sanitaire et social, T. 01 60 09 88 50, **A** (avec le CFA régional multiprofessionnel CERFAL, T. 01 40 52 28 70)

◆ **77 Melun** Lycée polyvalent Léonard de Vinci, T. 01 60 56 60 60, **S**

● **78 Montigny-le-Bretonneux** L'Institut des études comptables, T. 01 39 44 99 47, **S** (coût du cursus : 11850 euros)

● **78 Rambouillet** CFA Ecole Supérieure des Systèmes de Management ESSYM, T. 01 34 83 95 78, **A**

◆ **78 Saint-Germain-en-Laye** Lycée Jean-Baptiste Poquelin, T. 01 30 87 44 00, **S**

● **78 Versailles** Lycée Notre-Dame du Grandchamp, T. 01 39 24 12 80, **S** (coût du cursus : 7329 euros) ou **A** (avec le CFA régional multiprofessionnel CERFAL, T. 01 40 52 28 70)

◆ **91 Corbeil-Essonnes** Lycée Robert Doisneau, T. 01 60 88 81 81, **S**

● **91 Massy** CFA Faculté des métiers de l'Essonne - site de Massy, T. 01 69 19 46 00, **A**

◆ **92 Sèvres** Lycée Jean-Pierre Vernant, T. 01 46 26 60 10, **S**

◆ **93 Aulnay-sous-Bois** Lycée Voillaume, T. 01 48 19 31 93, **S**

● **93 Montreuil** Lycée technique ORT Daniel Mayer, T. 01 49 88 46 50, **S** (coût du cursus : 7700 euros)

◆ **94 Cachan** Lycée Maximilien Sorre, T. 01 47 40 49 60, **S**

◆ **94 Le Perreux-sur-Marne** Lycée Paul Doumer, T. 01 43 24 05 80, **S**

● **94 Saint-Maur-des-Fossés** Lycée Teilhard de Chardin, T. 01 48 89 66 66, **S** (coût du cursus : 6510 euros) ou **A** (avec le CFA régional multiprofessionnel CERFAL, T. 01 40 52 28 70)

◆ **95 Argenteuil** Lycée Georges Braque, T. 01 39 96 50 50, **S**

● **95 Margency** Lycée Notre-Dame de Bury, T. 01 34 27 38 00, **S** (coût du cursus : NC)

Formation de contrôleur des finances publiques

◆ **93 Noisy-le-Grand** Ecole nationale des finances publiques (ENFIP), T. 01 57 33 88 22, **S**

Gestionnaire de paie

● **78 Rambouillet** CFA Ecole Supérieure des Systèmes de Management ESSYM, T. 01 34 83 95 78, **A**

● **91 Massy** CFA Faculté des métiers de l'Essonne - site de Massy, T. 01 69 19 46 00, **A**

Gestion**Bac pro Gestion-administration (1 an)**

◆ **78 Versailles** Lycée professionnel Jacques Prévert, T. 01 39 07 28 40, **A** (avec le CFA Versailles académie avenir apprentissage, T. 01 30 83 42 60)

◆ **95 Ermont** Lycée des métiers Gustave Eiffel, T. 01 34 14 17 32, **A** (avec le CFA Versailles académie avenir apprentissage, T. 01 30 83 42 60)

FCIL Gestionnaire de dossiers de retraite, de prévoyance et de santé (1 an)

◆ **93 Montreuil** Section d'enseignement professionnel du lycée Eugénie Cotton, T. 01 48 58 79 97, **S**

FCIL Préparation aux recrutements d'adjoint administratif (1 an)

◆ **93 Stains** Section d'enseignement professionnel du lycée Maurice Utrillo, T. 01 49 71 40 00, **S**

Assistant(e) de direction(s)

● **95 Enghien-les-Bains** CFA GESCIA - Site d'Enghien-les-Bains, T. 01 30 10 80 95, **A**

● **95 Gonesse** CFA GESCIA - Site de Gonesse, T. 01 34 07 78 95, **A**

BA (Hons) International Business

● **75 Paris (6^e)** IPAG Business School, T. 01 53 63 36 00, **S** (coût du cursus : 26000 euros)

Bachelor business et management (ISG)

● **75 Paris (16^e)** Institut supérieur de gestion, T. 01 56 26 26 26, **S** (coût du cursus : 26550 euros)

Bachelor de l'INSAM

● **75 Paris (7^e)** Paris ESLSCA Business School, T. 01 45 51 32 59, **S** (coût du cursus : 22800 euros)

Bachelor ESG finance

● **75 Paris (11^e)** Ecole supérieure de gestion et finance - Pôle ESG, T. 01 40 09 09 57, **S** (coût du cursus : 21550 euros)

Bachelor Event Management

● **75 Paris (10^e)** Institut international du commerce et du développement - groupe IGS, T. 01 80 97 66 00, **S** (coût du cursus : 20700 euros)

Bachelor gestion finance

● **75 Paris (17^e)** Institut supérieur de commerce, T. 01 40 53 99 99, **S** (coût du cursus : 21750 euros)

Bachelor gestion finance audit

● **75 Paris (10^e)** ICS Bégué, T. 01 48 07 73 50, **S** (coût du cursus : 15000 euros)

Bachelor in Business

● **75 Paris (17^e)** Institut supérieur de commerce, T. 01 40 53 99 99, **S** (coût du cursus : 21750 euros)

Bachelor in International Business

● **75 Paris (17^e)** Institut supérieur de commerce, T. 01 40 53 99 99, **S** (coût du cursus : 21750 euros)

Bachelor ISTECH

● **75 Paris (10^e)** Ecole supérieure de commerce et de marketing, T. 01 40 40 20 30, **S** (coût du cursus : 18900 euros)

Bachelor responsable projet et développement d'activités

● **92 Boulogne-Billancourt** Institut de formation aux affaires et à la gestion, T. 01 46 59 20 76, **S** (coût du cursus : 19170 euros)

Chargé de la gestion et de l'activité commerciale de l'entreprise

● **77 Avon** CFA UTEC Avon-Fontainebleau, T. 01 60 72 74 00, **A**

Classe préparatoire ISG

● **75 Paris (16^e)** Institut supérieur de gestion, T. 01 56 26 26 26, **S** (coût du cursus : 17000 euros)

Diplôme d'études supérieures en commerce et entrepreneuriat (programme bachelor)

● **75 Paris (15^e)** Novancia Business School Paris, T. 01 55 65 50 88, **S** (coût du cursus : 22800 euros) ou **A** (avec le CFA Novancia Business School Paris, T. 01 55 65 50 88, T. 01 55 65 53 55)

Entrepreneur de petite entreprise

● **77 Meaux** CFA de la Chambre de métiers et de l'artisanat - annexe de Meaux, T. 01 60 09 03 63, **A**

● **94 Saint-Maur-des-Fossés** CFA de la Chambre de métiers et de l'artisanat du Val de Marne, T. 01 49 76 50 30, **A**

Gestionnaire d'affaires immobilières d'entreprises

● **75 Paris (15^e)** Ecole supérieure des professions immobilières, T. 01 45 67 20 82, **S** (coût du cursus : 20970 euros)

Gestionnaire d'unité commerciale option généraliste ou spécialisée (réseau Négovantis)

● **77 Meaux** CFA UTEC Meaux, T. 01 60 09 82 53, **A**

● **91 Evry** CFA Faculté des métiers de l'Essonne, T. 01 60 79 74 00, **A**

Responsable de la communication (ESGCI)

● **75 Paris (11^e)** Ecole supérieure de gestion et commerce international - Pôle ESG, T. 01 55 25 46 27, **S** (coût du cursus : 21050 euros)

Responsable en marketing, commercialisation et gestion (EGC)

● **78 Saint-Germain-en-Laye** CFA Sup de VCCI Paris Ile-de-France - site du Bel Air, T. 01 39 10 78 78, **A**

Droit, sécurité**Droit****Diplôme de juriste linguiste**

● **75 Paris (6^e)** Institut de management et de communication interculturels, T. 01 42 22 33 16, **S** (coût du cursus : NC)

Double cursus droit-gestion ESDHEM

● **92 Courbevoie** SKEMA Business School, T. 01 41 16 74 61, **S** (coût du cursus : 22900 euros) ou **A** (avec le CFA SACEF, T. 01 78 09 88 51)

Préparation spécifique aux instituts d'études politiques (IEP)

● **75 Paris (10^e)** Lycée privé Rocroy Saint-Vincent-de-Paul, T. 01 44 63 18 00, **S**
(coût du cursus : 1000 euros)

Sécurité

FCIL Sécurité incendie (1 an)

◆ **95 Ermont** Lycée des métiers Gustave Eiffel, T. 01 34 14 17 32, **S**

Cadet de la République de la police nationale

◆ **75 Paris (12^e)** LP Théophile Gautier, T. 01 43 07 12 10, **S**
◆ **91 Draveil** Lycée professionnel Nadar, T. 01 69 40 38 10, **S**
◆ **92 Courbevoie** Lycée professionnel Paul Painlevé, T. 01 46 91 96 80, **S**

Électronique, informatique, mécanique

Électronique - Aéronautique

Bac pro Aéronautique option systèmes (1 an)

● **91 Massy** CFA des métiers de l'aérien, T. 01 64 53 88 60, **A**

Bac pro Electrotechnique, énergie, équipements communicants (1 an)

● **78 Mantes-la-Ville** CFA de l'Aforp, T. 01 30 92 31 11, **A**
● **92 Asnières-sur-Seine** CFA AFORP site d'Asnières-sur-Seine, T. 01 41 32 22 80, **A**
● **92 Issy-les-Moulineaux** CFA AFORP, T. 01 41 46 09 10, **A**

Bac pro Systèmes électroniques numériques (1 an)

● **78 Mantes-la-Ville** CFA de l'Aforp, T. 01 30 92 31 11, **A**
● **92 Issy-les-Moulineaux** CFA AFORP, T. 01 41 46 09 10, **A**

BP Installations et équipements électriques (1 an)

● **77 Nanjig** CFA du bâtiment et des travaux publics de Nanjig, T. 01 60 58 54 10, **A**

MC Aéronautique option avionique (1 an)

◆ **91 Cerny** Lycée professionnel Alexandre Denis, T. 01 64 57 60 22, **S**
● **91 Massy** CFA des métiers de l'aérien, T. 01 64 53 88 60, **A**

MC Aéronautique option avions à moteurs à pistons (1 an)

◆ **91 Cerny** Lycée professionnel Alexandre Denis, T. 01 64 57 60 22, **S**

MC Aéronautique option avions à moteurs à turbines (1 an)

◆ **91 Cerny** Lycée professionnel Alexandre Denis, T. 01 64 57 60 22, **S**
● **91 Massy** CFA des métiers de l'aérien, T. 01 64 53 88 60, **A**
◆ **93 Le Blanc-Mesnil** Lycée professionnel Aristide Briand, T. 01 48 67 12 13, **S**

MC Aéronautique option hélicoptères à moteurs à turbines (1 an)

● **91 Massy** CFA des métiers de l'aérien, T. 01 64 53 88 60, **A**

MC Technicien en énergies renouvelables option A : énergie électrique (1 an)

● **75 Paris (4^e)** CFA Ecole de travail - ORT (siège administratif), T. 01 44 54 31 80, **A**
● **75 Paris (6^e)** Section d'enseignement professionnel du lycée privé Saint-Nicolas, T. 01 42 22 83 60, **S** (coût du cursus : NC)
◆ **75 Paris (11^e)** LP Marcel Deprez, T. 01 56 98 47 00, **S**
◆ **77 Melun** Section d'enseignement professionnel du lycée polyvalent Léonard de Vinci, T. 01 60 56 60 60, **S**
● **77 Nanjig** CFA du bâtiment et des travaux publics de Nanjig, T. 01 60 58 54 10, **A**
◆ **92 Bagneux** Lycée professionnel Léonard de Vinci, T. 01 40 92 79 80, **S**
● **93 Bobigny** CFA Campus des métiers et de l'entreprise, T. 01 41 83 38 38, **A**
● **93 Noisy-le-Grand** BTP CFA, T. 01 43 05 04 76, **A**
◆ **95 Ermont** Lycée des métiers Gustave Eiffel, T. 01 34 14 17 32, **S**

MC Technicien en énergies renouvelables option B : énergie thermique (1 an)

● **75 Paris (4^e)** CFA Ecole de travail - ORT (siège administratif), T. 01 44 54 31 80, **A**
◆ **75 Paris (14^e)** Section d'enseignement professionnel du lycée Raspail, T. 01 40 52 73 00, **S**
● **77 Ocquerre** CFA du bâtiment et des travaux publics d'Ocquerre, T. 01 60 61 52 61, **A**
● **95 Saint-Prix** CFA Saint-Jean, T. 01 34 16 49 07, **A**

Brevet d'initiation aéronautique

● **75 Paris (17^e)** Ecole internationale bilingue-Etoile, T. 01 45 63 30 73, **S** (coût du cursus : NC)
● **78 Montigny-le-Bretonneux** Ecole supérieure des techniques aéronautiques et de construction automobile, T. 01 41 27 37 00, **S** (coût du cursus : NC)

Technicien services en audiovisuel et électrodomestique

● **92 Clichy** CFA Ducretet, T. 01 47 30 74 30, **A**

Technicien services en électronique grand public

● **92 Clichy** CFA Ducretet, T. 01 47 30 74 30, **A**

Informatique

Bachelor in Computer Science

● **94 Le Kremlin-Bicêtre** Ecole pour l'informatique et les techniques avancées, T. 01 44 08 01 01, **S** (coût du cursus : NC)

Bachelor Management and Information Technology

◆ **91 Evry** Télécom Ecole de management, T. 01 60 76 46 21, **S**

Chef de projet logiciel et réseaux

● **75 Paris (19^e)** Ecole supérieure de génie informatique (ESGI) - Réseau GES, T. 01 44 68 11 47, **S** (coût du cursus : 18200 euros)

Expert en informatique et systèmes d'information (SUPINFO)

● **75 Paris (10^e)** SUPINFO - Ecole supérieure d'informatique de Paris, T. 01 53 35 97 00, **S** (coût du cursus : 30500 euros)

Gestionnaire en maintenance et support informatique

● **92 Nanterre** CFA CESFA informatique, T. 01 55 17 80 00, **A**

Maintien informatique et réseaux

● **75 Paris (10^e)** CFA IPI - Institut de poly-informatique, T. 01 80 97 35 00, **A**

Technicien réseaux et services très haut débit

● **78 Aubergenville** CFA Institut du tertiaire, du développement durable et de l'éco-construction, T. 01 30 90 54 00, **A**

Mécanique - Maintenance

CAP Peinture en carrosserie (1 an)

◆ **78 La Celle-Saint-Cloud** Lycée professionnel Lucien René Duchesne, T. 01 30 08 10 60, **A** (avec le CFA des métiers de l'automobile AFORPA, T. 01 78 64 90 16)
● **91 Savigny-sur-Orge** CFA AFORPA Gaspard Monge, T. 01 69 05 47 43, **A**
● **94 Saint-Maurice** CFA AFORPA Jean-Claude Andrieu, T. 01 41 79 16 90, **A**
● **95 Argenteuil** CFA du GARAC Ecole nationale des professions de l'automobile, T. 01 34 34 37 40, **A**
● **95 Villiers-le-Bel** IMA du CFA de la Chambre des métiers et de l'artisanat du Val d'Oise, T. 01 34 29 46 70, **A**

Bac pro Maintenance des équipements industriels (1 an)

● **78 Mantes-la-Ville** CFA de l'Aforp, T. 01 30 92 31 11, **A**
● **93 Drancy** CFA AFORP, T. 01 43 11 10 76, **A**

Bac pro Maintenance des véhicules option C motocycles (1 an)

● **93 Le Bourget** CFA des métiers du cycle et du motocycle, T. 01 49 92 10 47, **A**

Bac pro Technicien d'usinage (1 an)

● **78 Mantes-la-Ville** CFA de l'Aforp, T. 01 30 92 31 11, **A**
● **93 Drancy** CFA AFORP, T. 01 43 11 10 76, **A**

Bac pro Technicien en chaudronnerie industrielle (1 an)

● **78 Mantes-la-Ville** CFA de l'Aforp, T. 01 30 92 31 11, **A**
● **93 Drancy** CFA AFORP, T. 01 43 11 10 76, **A**

Bac pro Technicien outilleur (1 an)

● **93 Drancy** CFA AFORP, T. 01 43 11 10 76, **A**

MC Maquettes et prototypes (1 an)

◆ **92 Malakoff** Lycée professionnel Louis Girard, T. 01 46 42 63 84, **S**
◆ **95 Vauréal** Lycée Camille Claudel, T. 01 34 21 18 93, **S**

MC Technicien(ne) ascensoriste (service et modernisation) (1 an)

◆ **75 Paris (12^e)** LP Chennevière Malézieux, T. 01 43 45 61 30, **S**
◆ **77 Varennes-sur-Seine** Lycée professionnel Gustave Eiffel, T. 01 64 70 52 80, **S**
◆ **78 Trappes** Lycée professionnel Louis Blériot, T. 01 30 51 88 18, **A** (avec le CFA académique en mouvement, T. 01 41 40 07 95)
◆ **91 Longjumeau** Lycée des Métiers Jean Perrin, T. 01 69 09 19 73, **S**
◆ **93 Noisy-le-Sec** Lycée professionnel Théodore Monod, T. 01 41 83 09 50, **S**
● **93 Saint-Denis** Section d'enseignement professionnel du lycée Jean-Baptiste de la Salle, T. 01 55 87 45 00, **S** (coût du cursus : NC)
◆ **94 Villeneuve-Saint-Georges** Section d'enseignement professionnel du lycée François Arago, T. 01 45 10 87 00, **S**
◆ **95 Eaubonne** Lycée Louis Armand, T. 01 34 06 10 30, **S**

FCIL Intervenant en chaudronnerie, tuyauterie, soudage (1 an)

◆ **77 Varennes-sur-Seine** Lycée professionnel Gustave Eiffel, T. 01 64 70 52 80, **S**

FCIL Maintenance navale en milieu subaquatique (1 an)

◆ **78 Conflans-Sainte-Honorine** Lycée Simone Weil, T. 01 39 19 88 26, **S**

FCIL Mécanicien de compétition (1 an)

◆ **77 Coulommiers** Section d'enseignement professionnel du lycée polyvalent Georges Cormier, T. 01 64 75 30 00, **S**

FCIL Préparation des motocycles de compétition (niveau IV) (1 an)

◆ **94 Choisy-le-Roi** Lycée professionnel Jacques Brel, T. 01 48 92 99 40, **S**

FCIL Robinetterie et maintenance nucléaire (1 an)

◆ **77 Montereau-Fault-Yonne** Lycée André Malraux, T. 01 64 70 71 71, **S**

Technicien aéronautique d'exploitation

● **91 Massy** CFA des métiers de l'aérien, T. 01 64 53 88 60, **A**

◆ **Établissement public**
● **Établissement privé** (privé sous contrat, reconnu ou consulaire)
Les coûts sont indiqués pour la totalité du cursus.

S Statut de l'étudiant «Scolaire» (formation temps plein)
A Statut de l'étudiant «Apprenti» (formation en apprentissage)

NC Non communiqué

Pour obtenir des informations concernant d'autres types d'établissements, consulter le site Internet de l'Onisep, www.onisep.fr. Vous pouvez également vous renseigner dans un CIO (Centre d'information et d'orientation).
Bac pro : Bac professionnel ; BMA : Brevet des métiers d'art ; BP : Brevet professionnel ; CAP : Certificat d'aptitude professionnelle ; CFA : Centre de formation d'apprentis ; CCI : Chambre de commerce et d'industrie ; CS : Certificat de spécialisation ; FCIL : Formation complémentaire d'initiation locale ; IFSI : Institut de formation en soins infirmiers ; LP : Lycée professionnel ; MC : Mention complémentaire.

Écoles spécialisées par domaines de formation [Adresses]

Environnement, nature, biologie

Biologie, chimie

Bac pro Procédés de la chimie, de l'eau et des papiers-cartons (1 an)

◆ **75 Paris (13^e)** Lycée professionnel Nicolas-Louis Vauquelin, T. 01 40 77 00 60, **S** ou **A** (avec le CFA AFI 24 Ile-de-France, T. 01 49 97 15 29)

Bachelor of biotechnology

● **94 Villejuif** Institut Sup'Biotech de Paris, T. 01 44 08 00 66, **S** (coût du cursus : 20430 euros)

Élevage

CS Education et travail des jeunes équidés (1 an)

◆ **78 Rambouillet** CFA du CEZ : Activités hippiques, agriculture, agroalimentaire et santé animale, T. 01 61 08 68 10, **A**

Paysage-agriculture

CS Conduite de productions en agriculture biologique et commercialisation (1 an)

◆ **77 Brie-Comte-Robert** Lycée Bougainville agriculture et paysage, T. 01 60 62 33 00, **A** (avec le CFA AH 77 Geoffroy Saint-Hilaire, T. 01 64 75 87 50)

CS Constructions paysagères (1 an)

◆ **78 Saint-Germain-en-Laye** CFA des métiers de l'horticulture et du cheval, T. 01 30 87 18 30, **A**

CS Jardinier de golf et entretien de sols sportifs engazonnés (1 an)

◆ **77 Brie-Comte-Robert** Lycée Bougainville agriculture et paysage, T. 01 60 62 33 00, **A** (avec le CFA AH 77 Geoffroy Saint-Hilaire, T. 01 64 75 87 50)

Traitement de l'eau

CS Arrosage intégré (1 an)

◆ **78 Saint-Germain-en-Laye** CFA des métiers de l'horticulture et du cheval, T. 01 30 87 18 30, **A**

Hôtellerie, restauration, langues

Hôtellerie - Restauration

CAP Boulanger (1 an)

● **75 Paris (6^e)** Ferrandi, l'école française de gastronomie, T. 01 49 54 28 00, **A** (avec le CFA Ferrandi - site de Paris, T. 01 49 54 28 00)

● **75 Paris (7^e)** Section d'enseignement professionnel du lycée privé Albert de Mun, T. 01 43 06 33 09, **S** (coût du cursus : NC)

CAP Charcutier-traiteur (1 an)

● **75 Paris (19^e)** CFA des métiers de la gastronomie, T. 01 42 39 19 64, **A**

CAP Chocolatier-confiseur (1 an)

◆ **91 Etolles** Lycée professionnel Château des Coudraies, T. 01 69 89 21 21, **S**

CAP Cuisine (1 an)

● **75 Paris (6^e)** Ferrandi, l'école française de gastronomie, T. 01 49 54 28 00, **S**

(coût du cursus : 7800 euros)

● **75 Paris (17^e)** CFA de la restauration et de l'hôtellerie, T. 01 42 12 62 12, **A**

● **75 Paris (17^e)** CFA des métiers de la table, du tourisme et de l'hôtellerie, T. 01 44 09 12 00, **A**

◆ **75 Paris (18^e)** CFA hôtelier public Belliard, T. 01 40 25 93 93, **A**

● **75 Paris (19^e)** CFA des métiers de la gastronomie, T. 01 42 39 19 64, **A**

◆ **77 Congis-sur-Thérouanne** CFA Alexis Tingaud, T. 01 64 35 52 56, **A**

● **78 Versailles** CFA de la Chambre des métiers et de l'artisanat des Yvelines, T. 01 39 55 15 23, **A**

● **93 Villepinte** CFA CEFAA site Villepinte, T. 01 49 63 42 42, **A**

CAP Pâtissier (1 an)

● **75 Paris (6^e)** Ferrandi, l'école française de gastronomie, T. 01 49 54 28 00, **S**

(coût du cursus : 7800 euros)

● **75 Paris (17^e)** CFA de la restauration et de l'hôtellerie, T. 01 42 12 62 12, **A**

● **75 Paris (17^e)** CFA des métiers de la table, du tourisme et de l'hôtellerie, T. 01 44 09 12 00, **A**

● **75 Paris (19^e)** CFA des métiers de la gastronomie, T. 01 42 39 19 64, **A**

● **78 Versailles** CFA de la Chambre des métiers et de l'artisanat des Yvelines, T. 01 39 55 15 23, **A**

◆ **91 Etolles** Lycée professionnel Château des Coudraies, T. 01 69 89 21 21, **S**

CAP Restaurant (1 an)

● **75 Paris (17^e)** CFA de la restauration et de l'hôtellerie, T. 01 42 12 62 12, **A**

◆ **77 Congis-sur-Thérouanne** CFA Alexis Tingaud, T. 01 64 35 52 56, **A**

● **93 Villepinte** CFA CEFAA site Villepinte, T. 01 49 63 42 42, **A**

Bac pro Cuisine (1 an)

● **77 Meaux** Lycée professionnel Jean Rose - secteur hôtellerie restauration, T. 01 64 36 35 11, **S**
(coût du cursus : NC) ou **A** (avec le CFA régional multiprofessionnel CERFAL, T. 01 40 52 28 70)

BP Gouvernante (1 an)

● **75 Paris (17^e)** CFA des métiers de la table, du tourisme et de l'hôtellerie, T. 01 44 09 12 00, **A**

BP Gouvernante (2 ans)

● **93 Villepinte** CFA CEFAA site Villepinte, T. 01 49 63 42 42, **A**

MC Accueil réception (1 an)

◆ **75 Paris (14^e)** Section d'enseignement professionnel du lycée hôtelier Guillaume Tirel, T. 01 44 84 19 00, **S**

● **77 Emerainville** CFA UTEC Marne-la-Vallée hôtellerie-restauration, tourisme, T. 01 60 37 52 31, **A**

◆ **78 Guyancourt** Lycée d'hôtellerie et de tourisme, T. 01 30 96 12 00, **A** (avec le CFA TRAJECTOIRE, T. 01 30 96 12 35)

● **93 Villepinte** CFA CEFAA site Villepinte, T. 01 49 63 42 42, **A**

● **95 Saint-Gratien** CFA INHAC, T. 01 34 05 17 60, **A**

MC Cuisinier en desserts de restaurant (1 an)

● **75 Paris (7^e)** Section d'enseignement professionnel du lycée privé Albert de Mun, T. 01 43 06 33 09, **S** (coût du cursus : NC)

● **75 Paris (17^e)** CFA des métiers de la table, du tourisme et de l'hôtellerie, T. 01 44 09 12 00, **A**

◆ **75 Paris (17^e)** Section d'enseignement professionnel du lycée Jean Drouant, T. 01 56 21 01 01, **S**

◆ **75 Paris (18^e)** CFA Hôtelier public Belliard, T. 01 40 25 93 93, **A**

● **75 Paris (19^e)** CFA des métiers de la gastronomie, T. 01 42 39 19 64, **A**

◆ **77 Congis-sur-Thérouanne** CFA Alexis Tingaud, T. 01 64 35 52 56, **A**

● **77 Emerainville** CFA UTEC Marne-la-Vallée hôtellerie-restauration, tourisme, T. 01 60 37 52 31, **A**

◆ **77 Savigny-le-Temple** Lycée professionnel Antonin Carême, T. 01 64 41 92 93, **S**

◆ **78 Guyancourt** Lycée d'hôtellerie et de tourisme, T. 01 30 96 12 00, **S**

◆ **93 Dugny** Section d'enseignement professionnel du lycée polyvalent François Rabelais, T. 01 49 92 90 90, **S**

● **93 Villepinte** CFA CEFAA site Villepinte, T. 01 49 63 42 42, **A**

◆ **94 Sucy-en-Brie** Section d'enseignement professionnel du lycée polyvalent Montaleau, T. 01 45 90 25 13, **S**

◆ **94 Vitry-sur-Seine** UFA François Rabelais, T. 01 45 73 61 50, **A** (avec le CFA de l'Académie de Créteil, T. 01 57 02 67 74)

● **95 Cergy** CFA de la Chambre des métiers et de l'artisanat du Val d'Oise, T. 01 34 35 80 30, **A**

◆ **95 Eragny** Lycée Auguste Escoffier, T. 01 34 02 40 80, **A** (avec le CFA TRAJECTOIRE, T. 01 30 96 12 35)

MC Employé barman (1 an)

● **75 Paris (6^e)** Ferrandi, l'école française de gastronomie, T. 01 49 54 28 00, **A** (avec le CFA Ferrandi - site de Paris, T. 01 49 54 28 00)

◆ **75 Paris (18^e)** LP hôtelier, T. 01 40 25 93 93, **S**

● **77 Emerainville** CFA UTEC Marne-la-Vallée hôtellerie-restauration, tourisme, T. 01 60 37 52 31, **A**

◆ **78 Guyancourt** Lycée d'hôtellerie et de tourisme, T. 01 30 96 12 00, **S**

◆ **92 Saint-Cloud** Lycée Alberto Santos Dumont, T. 01 41 12 02 50, **S**

◆ **93 Dugny** Section d'enseignement professionnel du lycée polyvalent François Rabelais, T. 01 49 92 90 90, **S**

● **93 Villepinte** CFA CEFAA site Villepinte, T. 01 49 63 42 42, **A**

◆ **94 Sucy-en-Brie** Section d'enseignement professionnel du lycée polyvalent Montaleau, T. 01 45 90 25 13, **S**

◆ **95 Eragny** Lycée Auguste Escoffier, T. 01 34 02 40 80, **S**

MC Employé traiteur (1 an)

● **75 Paris (6^e)** Ferrandi, l'école française de gastronomie, T. 01 49 54 28 00, **A** (avec le CFA Ferrandi - site de Paris, T. 01 49 54 28 00)

● **75 Paris (19^e)** CFA des métiers de la gastronomie, T. 01 42 39 19 64, **A**

● **77 Emerainville** CFA UTEC Marne-la-Vallée hôtellerie-restauration, tourisme, T. 01 60 37 52 31, **A**

● **78 Versailles** CFA de la Chambre des métiers et de l'artisanat des Yvelines, T. 01 39 55 15 23, **A**

◆ **92 Antony** Lycée professionnel Théodore Monod, T. 01 46 11 46 71, **A** (avec le CFA académique en mouvement, T. 01 41 40 07 95)

● **93 Villepinte** CFA CEFAA site Villepinte, T. 01 49 63 42 42, **A**

◆ **94 Sucy-en-Brie** Section d'enseignement professionnel du lycée polyvalent Montaleau, T. 01 45 90 25 13, **S**

◆ **94 Vitry-sur-Seine** UFA François Rabelais, T. 01 45 73 61 50, **A**

◆ **95 Eragny** Lycée Auguste Escoffier, T. 01 34 02 40 80, **S**

MC Organisateur de réceptions (1 an)

◆ **78 Mantes-la-Ville** Lycée polyvalent Camille Claudel, T. 01 34 97 92 10, **A** (avec le CFA académique en mouvement, T. 01 41 40 07 95)

◆ **92 Clichy** Lycée René Auffray, T. 01 49 68 90 00, **S**

◆ **93 Dugny** Section d'enseignement professionnel du lycée polyvalent François Rabelais, T. 01 49 92 90 90, **S**

◆ **93 Dugny** Section d'enseignement professionnel du lycée polyvalent François Rabelais, T. 01 49 92 90 90, **S**

◆ **93 Dugny** Section d'enseignement professionnel du lycée polyvalent François Rabelais, T. 01 49 92 90 90, **S**

MC Sommellerie (1 an)

● **75 Paris (7^e)** Section d'enseignement professionnel du lycée privé Albert de Mun, T. 01 43 06 33 09, **S** (coût du cursus : NC)

● **75 Paris (17^e)** CFA de la restauration et de l'hôtellerie, T. 01 42 12 62 12, **A**

◆ **91 Etolles** Lycée professionnel Château des Coudraies, T. 01 69 89 21 21, **S**

◆ **94 Sucy-en-Brie** Section d'enseignement professionnel du lycée polyvalent Montaleau, T. 01 45 90 25 13, **S**

FCIL Mobilité internationale (hôtellerie-restauration) (1 an)

◆ **78 Guyancourt** Lycée d'hôtellerie et de tourisme, T. 01 30 96 12 00, **S**

Manager de restaurant

● **75 Paris (6^e)** Ferrandi, l'école française de gastronomie, T. 01 49 54 28 00, **S** (coût du cursus : 23400 euros)

Restaurateur

● **75 Paris (6^e)** Ferrandi, l'école française de gastronomie, T. 01 49 54 28 00, **S** (coût du cursus : 23400 euros)

Langues

Diplôme de traducteur

● **75 Paris (6^e)** Institut de management et de communication interculturels, T. 01 42 22 33 16, **S** (coût du cursus : 40055 euros) ou **A** (avec le CFA régional multiprofessionnel CERFAL, T. 01 40 52 28 70)

Paramédical

Préparation aux concours des écoles paramédicales

Année de mise à niveau avant la première année commune aux études de santé

◆ 93 Bobigny UFR de santé médecine biologie humaine - Léonard de Vinci, T. 01 48 38 76 76, S

Classe préparatoire aux concours d'entrée dans les formations paramédicales (niveau post bac)

◆ 75 Paris (7^e) Institut de formation en masso-kinésithérapie Valentin Haüy, T. 01 44 49 27 27, S (coût du cursus : 0 euro)

Formation réservée aux étudiants déficients visuels

Préparation aux concours : kinésithérapeute

◆ 75 Paris (8^e) Lycée privé la Plaine Monceau, T. 01 43 87 54 05, S (coût du cursus : 1840 euros)

Préparation aux concours : infirmier

◆ 75 Paris (9^e) Ecole supérieure de masseurs-kinésithérapeutes et pédicures Danhier, T. 01 48 74 62 87, S (coût du cursus : 4200 euros)

Préparation aux concours : kinésithérapeute, pédicure podologue

◆ 75 Paris (12^e) Institut de formation en soins infirmiers les Diaconesses, T. 01 43 41 41 41, S (coût du cursus : NC)

Préparation aux concours : infirmier

◆ 75 Paris (13^e) Lycée polyvalent privé Notre-Dame (Saint-Vincent-de-Paul), T. 01 45 80 77 90, S (coût du cursus : 1820 euros)

Préparation aux concours : infirmier

◆ 75 Paris (13^e) UPMC Pitié-Salpêtrière Préparation aux formations paramédicales, T. 01 40 77 95 77, S

Préparation aux concours : ergothérapeute, kinésithérapeute, manipulateur d'électroradiologie médicale, orthophoniste, orthoptiste, pédicure podologue, psychomotricien, technicien en analyses biomédicales

◆ 75 Paris (14^e) Institut de formation en soins infirmiers - hôpital Saint-Joseph, T. 01 44 12 35 23, S (coût du cursus : 1500 euros)

Préparation aux concours : infirmier

◆ 75 Paris (14^e) Institut régional de formation sanitaire et sociale de la Croix-Rouge, T. 01 44 43 58 00, S (coût du cursus : 350 euros)

Préparation aux concours : infirmier

◆ 75 Paris (15^e) Assas prépa santé, T. 01 48 56 28 54, S (coût du cursus : 3500 euros)

Préparation aux concours : audioprothésiste, kinésithérapeute, orthoptiste, pédicure podologue

◆ 75 Paris (15^e) Fondation EFOM Boris Dolto, T. 01 45 58 56 56, S (coût du cursus : 3500 euros)

Préparation aux concours : ergothérapeute, kinésithérapeute, pédicure podologue, psychomotricien

◆ 75 Paris (15^e) Institut de formation en masso-kinésithérapie Saint-Michel, T. 01 56 08 35 40, S (coût du cursus : 3500 euros)

Préparation aux concours : kinésithérapeute, pédicure podologue

◆ 77 Melun Institut de formation en soins infirmiers du centre hospitalier Marc Jacquet, T. 01 64 71 62 36, S

Préparation aux concours : infirmier

◆ 78 Le Mesnil-Saint-Denis Institut formation en soins infirmiers - Institut national Marcel Rivière, T. 01 39 38 79 60, S (coût du cursus : 890 euros)

Préparation aux concours : infirmier

◆ 78 Mantes-la-Jolie Institut régional de formation sanitaire et sociale de la Croix-Rouge, T. 01 30 33 59 49, S (coût du cursus : 835 euros)

Préparation aux concours : infirmier

◆ 78 Versailles Lycée des Châtaigniers, T. 01 39 55 95 04, S (coût du cursus : 1150 euros)

Préparation aux concours : infirmier

◆ 92 Levallois-Perret Institut de formation en soins infirmiers institut hospitalier franco britannique, T. 01 47 59 59 11, S (coût du cursus : 1500 euros)

Préparation aux concours : infirmier

◆ 93 Aubervilliers Centre de formation Louise Couvé, T. 01 48 11 49 30, S (coût du cursus : 1155 euros)

Préparation aux concours : infirmier

◆ 93 Neuilly-sur-Marne Institut de formation interhospitalier Théodore Simon, T. 01 49 44 36 00, S

Préparation aux concours : infirmier

◆ 93 Romainville Institut régional de formation sanitaire et sociale de la Croix-Rouge, T. 01 41 60 21 30, S (coût du cursus : 1285 euros)

Préparation aux concours : infirmier

◆ 93 Villetaneuse UFR des lettres des sciences de l'homme et des sociétés - Université Paris 13, T. 01 49 40 38 04, S

Préparation aux concours : orthophoniste

◆ 94 Saint-Maur-des-Fossés Lycée Teilhard de Chardin, T. 01 48 89 66 66, S (coût du cursus : 2670 euros)

Préparation aux concours : infirmier

◆ 94 Villejuif Centre Liliane et Paul Guinot, T. 01 46 78 01 00, S (coût du cursus : 0 euro)

Formation réservée aux étudiants déficients visuels

Préparation aux concours : kinésithérapeute

◆ 94 Villejuif Institut de formation en soins infirmiers du Groupe Hospitalier Paul Guiraud, T. 01 42 11 71 38, S

Préparation aux concours : infirmier

◆ 95 Moisselles Institut de formation en soins infirmiers de l'hôpital Roger Prévot, T. 01 39 35 66 39, S

Préparation aux concours : infirmier

◆ 95 Pontoise Lycée Notre-Dame de la Compassion, T. 01 34 41 61 00, S (coût du cursus : 1288 euros)

Préparation aux concours : infirmier

◆ 95 Sarcelles Fondation Léonie Chaptal, T. 01 39 90 58 45, S (coût du cursus : 995 euros)

Préparation aux concours : infirmier

Audioprothésiste

Diplôme d'Etat d'audioprothésiste

◆ 75 Paris (3^e) Centre de préparation au diplôme d'Etat d'audioprothésiste, T. 01 40 27 22 55, S

Ergothérapeute

Diplôme d'Etat d'ergothérapeute

◆ 75 Paris (20^e) ADERE Institut de formation en ergothérapie, T. 01 43 67 15 70, S (coût du cursus : 15750 euros)

Partenariat avec l'Université Pierre et Marie Curie après une PACES

◆ 78 Les Mureaux Campus formation du centre hospitalier intercommunal Meulan-les-Mureaux, T. 01 30 91 84 62, S ou A (avec le CFA ADAFORSS, T. 01 45 61 17 89)

Partenariat avec l'Université Versailles Saint-Quentin-en-Yvelines après une PACES

◆ 94 Créteil Institut de formation en ergothérapie, T. 01 45 17 16 05, S ou A (avec le CFA ADAFORSS, T. 01 45 61 17 89)

Partenariat avec l'Université Paris Est Créteil Val-de-Marne après une PACES, une L1 STAPS ou Sciences et technologie santé, et avec l'Université Paris Diderot après une PACES

Infirmier

Diplôme d'Etat d'infirmier

◆ 75 Paris (10^e) Institut de formation en soins infirmiers Saint-Louis (AP), T. 01 42 49 99 71, S ou A (avec le CFA ADAFORSS, T. 01 45 61 17 89)

◆ 75 Paris (12^e) Institut de formation en soins infirmiers - hôpital Saint-Antoine (AP), T. 01 71 97 02 03, S ou A (avec le CFA ADAFORSS, T. 01 45 61 17 89)

◆ 75 Paris (12^e) Institut de formation en soins infirmiers les Diaconesses, T. 01 43 41 41 41, S (coût du cursus : 2346 euros)

◆ Établissement public

● Établissement privé (privé sous contrat, reconnu ou consulaire)

Les coûts sont indiqués pour la totalité du cursus.

S Statut de l'étudiant «Scolaire» (formation temps plein)

A Statut de l'étudiant «Apprenti» (formation en apprentissage)

NC Non communiqué

Pour obtenir des informations concernant d'autres types d'établissements, consulter le site Internet de l'Onisep, www.onisep.fr. Vous pouvez également vous renseigner dans un CIO (Centre d'information et d'orientation).

Bac pro : Bac professionnel ; BMA : Brevet des métiers d'art ; BP : Brevet professionnel ; CAP : Certificat d'aptitude professionnelle ; CFA : Centre de formation d'apprentis ; CCI : Chambre de commerce et d'industrie ; CS : Certificat de spécialisation ; FCIL : Formation complémentaire d'initiative locale ; IFSI : Institut de formation en soins infirmiers ; LP : Lycée professionnel ; MC : Mention complémentaire.

Écoles spécialisées par domaines de formation [Adresses]

GUIDES RENTRÉE 2016
onisep TOUTE L'INFO SUR LES MÉTIERS ET LES FORMATIONS

SECTEUR PARAMÉDICAL ÎLE-DE-FRANCE

Les écoles et préparations aux concours après le bac

En téléchargement gratuit sur : www.onisep.fr/ile-de-france

SECTEUR PARAMÉDICAL EN ÎLE-DE-FRANCE

Les écoles et préparations aux concours après le bac

- ◆ **75 Paris (13^e)** Institut de formation en soins infirmiers - hôpital Pitié-Salpêtrière (AP), T. 01 42 16 07 10, **S** ou **A** (avec le CFA ADAFORSS, T. 01 45 61 17 89)
- ◆ **75 Paris (14^e)** Institut de formation en soins infirmiers - hôpital Cochin-La Rochefoucauld (AP), T. 01 43 27 74 86, **S** ou **A** (avec le CFA ADAFORSS, T. 01 45 61 17 89)
- **75 Paris (14^e)** Institut de formation en soins infirmiers - hôpital Saint-Joseph, T. 01 44 12 35 23, **S** (coût du cursus : NC)
- ◆ **75 Paris (14^e)** Institut de formation en soins infirmiers Virginie Olivier CH Sainte-Anne, T. 01 45 65 88 36, **S**
- **75 Paris (14^e)** Institut régional de formation sanitaire et sociale de la Croix-Rouge, T. 01 44 43 58 00, **S** (coût du cursus : 3402 euros) ou **A** (avec le CFA ADAFORSS, T. 01 45 61 17 89)
- ◆ **75 Paris (18^e)** Institut de formation en soins infirmiers Bichat Claude Bernard (AP), T. 01 44 85 28 00, **S** ou **A** (avec le CFA ADAFORSS, T. 01 45 61 17 89)
- ◆ **75 Paris (18^e)** Institut de formation en soins infirmiers Lycée Rabelais, T. 01 53 09 13 08, **S**
- ◆ **75 Paris (20^e)** Institut de formation en soins infirmiers Tenon (AP), T. 01 43 79 92 00, **S** ou **A** (avec le CFA ADAFORSS, T. 01 45 61 17 89)
- ◆ **77 Coulommiers** Institut de formation en soins infirmiers hôpital Abel Leblanc, T. 01 64 65 73 11, **S**
- ◆ **77 Fontainebleau** Institut de formation en soins infirmiers Centre Hospitalier, T. 01 60 74 10 29, **S** ou **A** (avec le CFA ADAFORSS, T. 01 45 61 17 89)
- ◆ **77 Meaux** Institut de formation en soins infirmiers du centre hospitalier, T. 01 64 35 21 50, **S**
- ◆ **77 Melun** Institut de formation en soins infirmiers du centre hospitalier Marc Jacquet, T. 01 64 71 62 36, **S**
- ◆ **77 Montreuil-Fault-Yonne** Institut de formation en soins infirmiers du centre hospitalier, T. 01 64 31 64 26, **S** ou **A** (avec le CFA ADAFORSS, T. 01 45 61 17 89)
- ◆ **77 Provins** Institut de formation en soins infirmiers du centre hospitalier Léon-Binet, T. 01 64 60 40 80, **S**
- ◆ **77 Serris** Institut de formation en soins infirmiers du centre hospitalier, T. 01 60 95 78 67, **S**
- **78 Le Mesnil-Saint-Denis** Institut de formation en soins infirmiers - Institut national Marcel Rivière, T. 01 39 38 79 60, **S** (coût du cursus : 7511 euros) ou **A** (avec le CFA ADAFORSS, T. 01 45 61 17 89)
- ◆ **78 Les Mureaux** Campus formation du centre hospitalier intercommunal Meulan-les-Mureaux, T. 01 30 91 84 62, **S** ou **A** (avec le CFA ADAFORSS, T. 01 45 61 17 89)
- **78 Mantes-la-Jolie** Institut régional de formation sanitaire et sociale de la Croix-Rouge, T. 01 30 33 59 49, **S** (coût du cursus : 3402 euros)
- ◆ **78 Poissy** Institut de formation en soins infirmiers CHI Poissy St Germain, T. 01 39 27 50 28, **S**
- ◆ **78 Rambouillet** Institut de formation en soins infirmiers - Centre hospitalier, T. 01 34 83 77 01, **S**
- ◆ **78 Saint-Germain-en-Laye** Institut de formation en soins infirmiers - CHI Poissy St Germain, T. 01 39 27 42 91, **S**
- ◆ **78 Versailles** Institut de formation en soins infirmiers CH Versailles, T. 01 39 63 93 38, **S**
- ◆ **91 Corbeil-Essonnes** Institut de formation en soins infirmiers CH Sud francilien, T. 01 69 22 84 00, **S**
- ◆ **91 Epinay-sur-Orge** Institut de formation en soins infirmiers, T. 01 69 25 43 16, **S**
- ◆ **91 Etampes** Institut de formation en soins infirmiers et CH Barthélemy Durand, T. 01 69 92 52 71, **S**
- ◆ **91 Orsay** Institut de formation en soins infirmiers - GH Nord Essonne - Site d'Orsay, T. 01 69 29 76 22, **S** ou **A** (avec le CFA ADAFORSS, T. 01 45 61 17 89)
- ◆ **92 Boulogne-Billancourt** Institut de formation en soins infirmiers - hôpital Ambroise Paré (AP), T. 01 49 09 57 46, **S** ou **A** (avec le CFA ADAFORSS, T. 01 45 61 17 89)
- ◆ **92 Clamart** Institut de formation en soins infirmiers - hôpital Antoine Bécère (AP), T. 01 45 37 45 11, **S** ou **A** (avec le CFA ADAFORSS, T. 01 45 61 17 89)
- ◆ **92 Clichy** Institut de formation en soins infirmiers René Auffray (AP), T. 01 49 68 91 60, **S** ou **A** (avec le CFA ADAFORSS, T. 01 45 61 17 89)
- ◆ **92 Colombes** Institut de formation en soins infirmiers - hôpital Louis Mourier (AP), T. 01 47 60 63 01, **S** ou **A** (avec le CFA ADAFORSS, T. 01 45 61 17 89)
- ◆ **92 Garches** Institut de formation en soins infirmiers - hôpital Poincaré (AP), T. 01 47 41 28 67, **S** ou **A** (avec le CFA ADAFORSS, T. 01 45 61 17 89)
- **92 Levallois-Perret** Institut de formation en soins infirmiers institut hospitalier franco-britannique, T. 01 47 59 59 11, **S** (coût du cursus : 1650 euros) ou **A** (avec le CFA ADAFORSS, T. 01 45 61 17 89)
- ◆ **92 Nanterre** Institut de formation en soins infirmiers de l'hôpital Max Fourestier, T. 01 49 03 41 70, **S** ou **A** (avec le CFA ADAFORSS, T. 01 45 61 17 89)
- ◆ **92 Rueil-Malmaison** Institut de formation en soins infirmiers du centre hospitalier Stell, T. 01 47 16 95 31, **S** ou **A** (avec le CFA ADAFORSS, T. 01 45 61 17 89)
- **92 Suresnes** Institut de formation en soins infirmiers - hôpital Foch, T. 01 46 25 21 82, **S** (coût du cursus : 2385 euros) ou **A** (avec le CFA ADAFORSS, T. 01 45 61 17 89)
- **93 Aubervilliers** Centre de formation Louise Couvé, T. 01 48 11 49 30, **S** (coût du cursus : 2757 euros) ou **A** (avec le CFA ADAFORSS, T. 01 45 61 17 89)
- ◆ **93 Aulnay-sous-Bois** Institut de formation en soins infirmiers de l'hôpital Robert Ballanger, T. 01 49 36 71 09 / 10, **S**
- ◆ **93 Bobigny** Institut de formation en soins infirmiers - hôpital Avicenne (AP), T. 01 48 95 57 61, **S** ou **A** (avec le CFA ADAFORSS, T. 01 45 61 17 89)
- ◆ **93 Bondy** Institut de formation en soins infirmiers - hôpital Jean Verdier (AP), T. 01 48 02 65 00, **S** ou **A** (avec le CFA ADAFORSS, T. 01 45 61 17 89)
- **93 Montreuil** Institut de formation en soins infirmiers la Croix Saint-Simon, T. 01 41 58 56 70, **S** (coût du cursus : 2820 euros) ou **A** (avec le CFA ADAFORSS, T. 01 45 61 17 89)
- ◆ **93 Neuilly-sur-Marne** Institut de formation en soins infirmiers de l'EPS de Ville-Evrard, T. 01 43 09 31 96/27, **S**
- ◆ **93 Neuilly-sur-Marne** Institut de formation interhospitalier Théodore Simon, T. 01 49 44 36 00, **S**
- ◆ **93 Saint-Denis** Institut de formation en soins infirmiers de l'hôpital Delafontaine, T. 01 42 35 60 31, **S** ou **A** (avec le CFA ADAFORSS, T. 01 45 61 17 89)
- ◆ **94 Créteil** Institut de formation en soins infirmiers - hôpital Henri Mondor (AP), T. 01 49 81 46 96, **S** ou **A** (avec le CFA ADAFORSS, T. 01 45 61 17 89)
- ◆ **94 Ivry-sur-Seine** Institut de formation en soins infirmiers - hôpital Charles Foix (AP), T. 01 49 59 42 30, **S** ou **A** (avec le CFA ADAFORSS, T. 01 45 61 17 89)
- ◆ **94 La Queue-en-Brie** Institut de formation en soins infirmiers du centre hospitalier Les Murets, T. 01 45 93 71 97, **S**
- ◆ **94 Le Kremlin-Bicêtre** Institut de formation en soins infirmiers - Bicêtre (AP), T. 01 45 21 24 78, **S** ou **A** (avec le CFA ADAFORSS, T. 01 45 61 17 89)
- ◆ **94 Limeil-Brévannes** Institut de formation en soins infirmiers - hôpital Emile Roux (AP), T. 01 45 95 80 87, **S** ou **A** (avec le CFA ADAFORSS, T. 01 45 61 17 89)
- ◆ **94 Saint-Maurice** Institut de formation en soins infirmiers Jean-Baptiste Pussin, T. 01 43 96 60 59, **S** ou **A** (avec le CFA ADAFORSS, T. 01 45 61 17 89)
- ◆ **94 Villejuif** Institut de formation en soins infirmiers - hôpital Paul Brousse (AP), T. 01 45 59 32 64, **S** ou **A** (avec le CFA ADAFORSS, T. 01 45 61 17 89)
- ◆ **94 Villejuif** Institut de formation en soins infirmiers du Groupe Hospitalier Paul Guiraud, T. 01 42 11 71 38, **S** ou **A** (avec le CFA ADAFORSS, T. 01 45 61 17 89)
- ◆ **94 Villeneuve-Saint-Georges** Institut de formation en soins infirmiers du centre hospitalier de Villeneuve-St-Georges, T. 01 43 86 23 73, **S**
- ◆ **95 Argenteuil** Institut de formation en soins infirmiers C. Claudel CH Victor Dupouy, T. 01 34 23 27 01, **S** ou **A** (avec le CFA ADAFORSS, T. 01 45 61 17 89)
- ◆ **95 Beaumont-sur-Oise** Institut de formation en soins infirmiers de Beaumont, T. 01 30 28 36 38, **S**
- ◆ **95 Eaubonne** Institut de formation en soins infirmiers Françoise Dolto de l'hôpital Simone Veil, T. 01 34 06 60 27, **S**
- ◆ **95 Gonesse** Institut de formation en soins infirmiers Schweitzer du CH de Gonesse, T. 01 34 53 20 27, **S** ou **A** (avec le CFA ADAFORSS, T. 01 45 61 17 89)
- ◆ **95 Moisselles** Institut de formation en soins infirmiers de l'hôpital Roger Prévot, T. 01 39 35 66 39, **S** ou **A** (avec le CFA ADAFORSS, T. 01 45 61 17 89)
- ◆ **95 Pontoise** Institut de formation en soins infirmiers CH René Dubos, T. 01 30 75 43 43, **S**
- **95 Sarcelles** Fondation Léonie Chaptal, T. 01 39 90 58 45, **S** (coût du cursus : 2000 euros)

Manipulateur en électroradiologie médicale

Diplôme d'Etat de manipulateur d'électroradiologie médicale

- ◆ **75 Paris (13^e)** Institut de formation de manipulateurs d'électroradiologie médicale Salpêtrière (AP), T. 01 42 16 08 41, **S** ou **A** (avec le CFA ADAFORSS, T. 01 45 61 17 89)
- Partenariat avec l'Université Paris Est Créteil Val-de-Marne - UPEC, après une PACES
- ◆ **78 Poissy** Institut de formation de manipulateurs d'électroradiologie médicale, T. 01 39 27 47 33, **S**
- Partenariat avec l'Université Versailles Saint-Quentin-en-Yvelines après une PACES.
- ◆ **91 Corbeil-Essonnes** Institut formation manipulateurs d'électroradiologie CH Sud-Francilien, T. 01 69 22 84 30, **S**
- Partenariat avec l'Université Paris Sud après une PACES

Masseur kinésithérapeute

Diplôme d'Etat de masseur kinésithérapeute

- **75 Paris (7^e)** Institut de formation en masso-kinésithérapie Valentin Haüy, T. 01 44 49 27 27, **S** (coût du cursus : 0 euro)
(formation réservée aux étudiants déficients visuels)
- **75 Paris (9^e)** Ecole supérieure de masseurs-kinésithérapeutes et pédicures Danhier, T. 01 48 74 62 87, **S** (coût du cursus : 26300 euros)
- ◆ **75 Paris (12^e)** Ecole de kinésithérapie de Paris - ADERF, T. 01 43 45 10 50, **S** (coût du cursus : 25200 euros)
Partenariat avec l'Université Paris Descartes et l'Université Pierre et Marie Curie après une PACES
- ◆ **75 Paris (13^e)** Institut de formation en masso-kinésithérapie (AP), T. 01 42 16 60 99, **S**
Partenariat avec l'Université Paris Descartes et l'Université Paris Est Créteil Val-de-Marne - UPEC après une PACES ou une L1 STAPS, et avec l'Université Pierre et Marie Curie après une PACES
- **75 Paris (15^e)** Ecole d'Assas en masso-kinésithérapie et en pédicurie-podologie, T. 01 45 57 23 20, **S** (coût du cursus : 27000 euros) ou **A** (avec le CFA ADAFORSS, T. 01 45 61 17 89)
Partenariat avec l'Université Versailles Saint-Quentin-en-Yvelines après une PACES, et avec l'Université Paris Descartes après une PACES ou L1 STAPS

Concours d'entrée aux écoles et instituts de formation de l'Assistance publique (AP)

Retrait des dossiers d'inscription :

Accueil service concours : 2 rue Saint-Martin, 75 Paris 4^e

Renseignements : www.aphp.fr/centre-de-la-formation-et-du-developpement-des-competences

● **75 Paris (15^e)** Fondation EFOM Boris Dolto, T. 01 45 58 56 56, **S** (coût du cursus : 25965 euros)
Partenariat avec l'Université Paris Diderot après une PACES

● **75 Paris (15^e)** Institut de formation en masso-kinésithérapie Saint-Michel, T. 01 56 08 35 40, **S** (coût du cursus : 26370 euros)

Partenariat avec l'Université Versailles Saint-Quentin-en-Yvelines après une PACES

● **93 Saint-Denis** Centre européen d'enseignement en rééducation et réadaptation fonctionnelle, T. 01 48 09 04 57, **S**

(coût du cursus : 26100 euros) ou **A** (avec le CFA ADAFORSS, T. 01 45 61 17 89)

Partenariat avec les universités Paris Est-Créteil Val-de-Marne et Versailles Saint-Quentin-en-Yvelines après une PACES, et avec l'Université Paris-Descartes après une LI STAPS

◆ **94 Saint-Maurice** École nationale de kinésithérapie et de rééducation, T. 01 43 96 64 64, **S** ou **A** (avec le CFA ADAFORSS, T. 01 45 61 17 89)

Partenariat avec les universités Paris-Sud, Paris-Est Créteil Val-de-Marne UPEC et Paris 13 après une PACES ou une LI STAPS et avec l'université Paris Diderot, après une PACES.

● **94 Villejuif** Centre Liliane et Paul Guinot, T. 01 46 78 01 00, **S** (coût du cursus : 0 euro)

Formation réservée aux étudiants déficients visuels

Orthopédiste orthésiste podologue

Titre d'orthopédiste orthésiste podologue

● **78 Poissy** Institut de formation d'orthopédiste-orthésiste de l'ACPPAV, T. 01 39 22 10 60, **S** (coût du cursus : 9790 euros)

Orthophoniste

Certificat de capacité d'orthophoniste

◆ **75 Paris (13^e)** Département d'orthophonie Pitié-Salpêtrière, T. 01 40 77 98 33, **S**

Orthoptiste

Certificat de capacité d'orthoptiste

◆ **75 Paris (6^e)** UFR Médecine de Paris Descartes - Faculté de médecine, T. 01 53 10 46 00, **S**

◆ **75 Paris (13^e)** Département d'orthoptie, T. 01 40 77 95 37, **S**

Ostéopathe

Diplôme d'ostéopathe

● **75 Paris (5^e)** Institut Dauphine d'ostéopathie, T. 01 43 26 56 77, **S** (coût du cursus : 32200 euros)

● **77 Champs-sur-Marne** École supérieure d'ostéopathie, T. 01 64 61 66 21, **S** (coût du cursus : 54400 euros)

● **77 Lognes** Institut supérieur d'ostéopathie de Paris Est, T. 01 60 37 61 60, **S** (coût du cursus : 39570 euros)

● **92 Gennevilliers** École d'ostéopathie de Paris - site de Gennevilliers, T. 01 47 94 98 98, **S** (coût du cursus : 42500 euros)

● **92 Nanterre** Conservatoire supérieur d'ostéopathie, T. 01 56 05 81 00, **S** (coût du cursus : 39750 euros)

● **93 Pantin** École d'ostéopathie de Paris - site de Pantin, T. 01 48 44 09 07, **S** (coût du cursus : 42500 euros)

● **93 Saint-Denis** CEESO Paris Centre européen d'enseignement supérieur de l'ostéopathie, T. 01 48 09 47 49, **S** (coût du cursus : 38550 euros)

● **94 Cachan** École supérieure de biomécanique appliquée à l'ostéopathie, T. 01 47 40 90 50, **S** (coût du cursus : 39950 euros)

● **95 Cergy** Collège ostéopathique européen, T. 01 34 33 71 50, **S** (coût du cursus : 42750 euros)

Pédicure-podologue

Diplôme d'Etat de pédicure-podologue

● **75 Paris (1^{er})** Institut national de podologie, T. 01 42 61 74 51 et 52, **S** (coût du cursus : 33303 euros)

● **75 Paris (9^e)** École supérieure de masso-kinésithérapeutes et pédicures Danhier, T. 01 48 74 62 87, **S** (coût du cursus : 31500 euros)

Partenariat avec l'Université Pierre et Marie Curie après une PACES

● **75 Paris (10^e)** Afrep institut de formation en pédicure-podologie, T. 01 40 38 10 90, **S** (coût du cursus : 25650 euros)

Partenariat avec l'Université Paris Diderot après une PACES

● **75 Paris (15^e)** École d'Assas en masso-kinésithérapie et en pédicure-podologie, T. 01 45 57 23 20, **S** (coût du cursus : 29400 euros)

● **75 Paris (15^e)** Fondation EFOM Boris Dolto, T. 01 45 58 56 56, **S** (coût du cursus : 27810 euros)

Partenariat avec l'Université Paris Diderot après une PACES

Psychomotricien

Diplôme d'Etat de psychomotricien

◆ **75 Paris (13^e)** Institut de formation en psychomotricité - Université Pierre et Marie Curie, T. 01 40 77 95 71, **S**

● **75 Paris (15^e)** Institut supérieur de rééducation psychomotrice, T. 01 58 17 18 50, **S** (coût du cursus : 28500 euros) ou **A** (avec le CFA ADAFORSS, T. 01 45 61 17 89)

◆ **78 Les Mureaux** Campus formation du centre hospitalier intercommunal Meulan-les Mureaux, T. 01 30 91 84 62, **S** ou **A** (avec le CFA ADAFORSS, T. 01 45 61 17 89)

Partenariat avec l'Université Versailles Saint-Quentin-en-Yvelines après une PACES

Technicien de laboratoire médical

Diplôme d'Etat de technicien de laboratoire médical

◆ **75 Paris (13^e)** Institut de formation de technicien de laboratoire médical - Salpêtrière (AP), T. 01 42 16 60 07 / 08 21, **S**

Autres formations paramédicales

BP Préparateur en pharmacie (2 ans)

● **75 Paris (20^e)** CFA de la pharmacie Paris Ile-de-France, T. 01 43 56 30 30, **A**

● **77 Meaux** Lycée professionnel Jean Rose - secteur tertiaire, sanitaire et social, T. 01 60 09 88 50, **A** (avec le CFA de la pharmacie, santé, sanitaire et social ACPPAV - site de Juvisy, T. 01 69 21 92 16)

● **78 Poissy** CFA de la pharmacie, santé, sanitaire et social ACPPAV - site de Poissy, T. 01 39 22 10 60, **A**

● **91 Juvisy-sur-Orge** CFA de la pharmacie, santé, sanitaire et social ACPPAV - site de Juvisy, T. 01 69 21 92 16, **A**

◆ **93 Romainville** Section d'enseignement professionnel du lycée polyvalent Liberté, T. 01 41 83 24 90, **A** (avec le CFA de la pharmacie Paris Ile-de-France, T. 01 43 56 30 30)

Préparateur en pharmacie hospitalière

◆ **75 Paris (13^e)** Centre de formation de préparateurs en pharmacie hospitalière Salpêtrière (AP), T. 01 42 16 08 21 ou 01 42 16 60 07, **S** ou **A** (avec le CFA Paris - Académie - Entreprises, T. 01 44 62 41 48)

Secrétaire médicale

● **91 Evry** CFA Faculté des métiers de l'Essonne, T. 01 60 79 74 00, **A**

Social

Préparation aux concours des écoles du secteur social

Classe préparatoire aux concours d'entrée dans les formations sociales (niveau post bac)

● **75 Paris (8^e)** Lycée privé la Plaine Monceau, T. 01 43 87 54 05, **S** (coût du cursus : 1840 euros)

Préparation aux concours : assistant de service social, éducateur de jeunes enfants, éducateur spécialisé

● **75 Paris (10^e)** Institut régional du travail social, T. 01 73 79 51 00, **S** (coût du cursus : 1390 euros)

Préparation aux concours : assistant de service social, conseiller en économie sociale et familiale, éducateur de jeunes enfants, éducateur spécialisé

● **75 Paris (13^e)** Lycée polyvalent privé Notre-Dame (Saint-Vincent-de-Paul), T. 01 45 80 77 90, **S** (coût du cursus : NC)

Préparation aux concours : assistant de service social, éducateur de jeunes enfants, éducateur spécialisé

● **78 Versailles** Lycée des Châtaigniers, T. 01 39 55 95 04, **S** (coût du cursus : 1150 euros)

Préparation aux concours : assistant de service social, éducateur de jeunes enfants, éducateur spécialisé

◆ **93 Neuilly-sur-Marne** IRIS IDF Montrouge Neuilly-sur-Marne, T. 01 49 44 67 10, **S**

Préparation aux concours : assistant de service social, conseiller en économie sociale et familiale, éducateur de jeunes enfants, éducateur spécialisé

Assistant de service social

Diplôme d'Etat d'assistant de service social

● **75 Paris (10^e)** Institut régional du travail social, T. 01 73 79 51 00, **S** (coût du cursus : 1662 euros)

◆ **75 Paris (13^e)** Institut de formation en travail social - La Salpêtrière (AP), T. 01 42 16 06 81, **S**

● **75 Paris (14^e)** École supérieure de travail social, T. 01 44 16 81 81, **S** (coût du cursus : 1785 euros)

◆ **75 Paris (16^e)** IUT Paris Descartes, T. 01 42 86 47 23/22/24, **S**

Pour préparer le diplôme d'Etat d'assistant de service social, il faut avoir le DUT.

◆ **75 Paris (18^e)** École de travail social du lycée François Rabelais, T. 01 53 09 13 21, **S**

● **75 Paris (18^e)** École normale sociale, T. 01 40 38 67 00, **S** (coût du cursus : 1350 euros)

◆ **75 Paris (19^e)** École de service social de la CRAMIF, T. 01 44 65 79 99, **S**

◆ **78 Versailles** Institut de formation sociale des Yvelines, T. 01 39 23 15 50, **S**

● **91 Evry** Institut de recherche et formation à l'action sociale de l'Essonne, T. 01 60 79 47 47, **S** (coût du cursus : NC) ou **A** (avec le CFA ADAFORSS, T. 01 45 61 17 89)

◆ **93 Bobigny** IUT de Bobigny (Département CS), T. 01 48 38 88 34 (ou 34 34), **S**

◆ **93 Neuilly-sur-Marne** IRIS IDF Montrouge Neuilly-sur-Marne, T. 01 49 44 67 10, **S**

● **95 Cergy** École pratique de service social, T. 01 30 75 62 96, **S** (coût du cursus : 1500 euros) ou **A** (avec le CFA ADAFORSS, T. 01 45 61 17 89)

Éducateur de jeunes enfants

Diplôme d'Etat d'éducateur de jeunes enfants

● **75 Paris (6^e)** École de formation psychopédagogique (EFPP), T. 01 44 39 71 30, **S** (coût du cursus : 1590 euros)

● **75 Paris (10^e)** Institut régional du travail social, T. 01 73 79 51 00, **S** (coût du cursus : 1662 euros)

● **75 Paris (14^e)** École supérieure de travail social, T. 01 44 16 81 81, **S** (coût du cursus : 1800 euros)

◆ **Établissement public**

● **Établissement privé** (privé sous contrat, reconnu ou consulaire)

Les coûts sont indiqués pour la totalité du cursus.

S Statut de l'étudiant «Scolaire» (formation temps plein)

A Statut de l'étudiant «Apprenti» (formation en apprentissage)

NC Non communiqué

Pour obtenir des informations concernant d'autres types d'établissements, consulter le site Internet de l'Onisep, www.onisep.fr. Vous pouvez également vous renseigner dans un CIO (Centre d'information et d'orientation).

Bac pro : Bac professionnel ; BMA : Brevet des métiers d'art ; BP : Brevet professionnel ; CAP : Certificat d'aptitude professionnelle ; CFA : Centre de formation d'apprentis ; CCI : Chambre de commerce et d'industrie ; CS : Certificat de spécialisation ; FCIL : Formation complémentaire d'initiative locale ; IFSI : Institut de formation en soins infirmiers ; LP : Lycée professionnel ; MC : Mention complémentaire.

- **75 Paris (19^e)** Centre de formation Saint-Honoré, T. 01 42 88 80 80, **S** (coût du cursus : 1050 euros) ou **A** (avec le CFA ADAFORSS, T. 01 45 61 17 89)
- **78 Buc** Buc ressources, T. 01 39 20 19 94, **S** (coût du cursus : 1800 euros)
- **91 Evry** Institut de recherche et formation à l'action sociale de l'Essonne, T. 01 60 79 47 47, **S** (coût du cursus : NC)
- **92 Malakoff** L'Horizon - Centre de formation aux métiers de la petite enfance, T. 01 55 48 93 50, **S** (coût du cursus : 1116 euros) ou **A** (avec le CFA ADAFORSS, T. 01 45 61 17 89)
- ◆ **93 Aubervilliers** Centre d'études et de recherche pour la petite enfance, T. 01 48 34 67 26, **S** ou **A** (avec le CFA ADAFORSS, T. 01 45 61 17 89)
- ◆ **93 Neuilly-sur-Marne** IRTS IDF Montrouge Neuilly-sur-Marne, T. 01 49 44 67 10, **S**
- **95 Cergy** Ecole pratique de service social, T. 01 30 75 62 96, **S** (coût du cursus : 1500 euros) ou **A** (avec le CFA ADAFORSS, T. 01 45 61 17 89)

Éducateur spécialisé

Diplôme d'Etat d'éducateur spécialisé

- **75 Paris (6^e)** Ecole de formation psychopédagogique (EFPP), T. 01 44 39 71 30, **S** (coût du cursus : 1911 euros)
- **75 Paris (10^e)** Institut régional du travail social, T. 01 73 79 51 00, **S** (coût du cursus : 1662 euros) ou **A** (avec le CFA ADAFORSS, T. 01 45 61 17 89)
- **75 Paris (14^e)** Ecole supérieure de travail social, T. 01 44 16 81 81, **S** (coût du cursus : 1800 euros)
- **75 Paris (19^e)** Centre de formation Saint-Honoré, T. 01 42 88 80 80, **S** (coût du cursus : 1050 euros)

- **78 Buc** Buc ressources, T. 01 39 20 19 94, **S** (coût du cursus : 1800 euros) ou **A** (avec le CFA ADAFORSS, T. 01 45 61 17 89)
- **91 Evry** Institut de recherche et formation à l'action sociale de l'Essonne, T. 01 60 79 47 47, **S** (coût du cursus : NC) ou **A** (avec le CFA ADAFORSS, T. 01 45 61 17 89)
- **93 Aubervilliers** CPES-CEMEA Ile-de-France, T. 01 48 11 27 90, **S** (coût du cursus : 2100 euros)
- ◆ **93 Neuilly-sur-Marne** IRTS IDF Montrouge Neuilly-sur-Marne, T. 01 49 44 67 10, **S**
- ◆ **94 Le Kremlin-Bicêtre** Section d'enseignement professionnel du lycée polyvalent Pierre Brosolette, T. 01 46 58 36 76, **S**
- **95 Cergy** Ecole pratique de service social, T. 01 30 75 62 96, **S** (coût du cursus : 1500 euros) ou **A** (avec le CFA ADAFORSS, T. 01 45 61 17 89)

Autres formations sociales

CAP Petite enfance (1 an)

- **75 Paris (6^e)** Section d'enseignement professionnel du Lycée privé Carcado-Saisseval, T. 01 45 48 43 46, **A** (avec le CFA régional multiprofessionnel CERFAL, T. 01 40 52 28 70)

Soins, beauté

Esthétique - Coiffure

CAP Coiffure (1 an)

- ◆ **75 Paris (12^e)** Section d'enseignement professionnel du lycée Elisa Lemonnier, T. 01 43 45 82 21, **S**
- **75 Paris (18^e)** CFA de la coiffure Ambroise Croisat, T. 01 40 36 00 88, **A**

- **75 Paris (18^e)** LP privé Marcel Lamy, T. 01 47 70 71 97, **S** (coût du cursus : 1940 euros)
 - **91 Evry** CFA Faculté des métiers de l'Essonne, T. 01 60 79 74 00, **A**
 - **92 Nanterre** CFA de l'institut de formation et de perfectionnement aux métiers, T. 01 41 20 90 00, **A**
 - **94 Saint-Maur-des-Fossés** CFA de la Chambre de métiers et de l'artisanat du Val de Marne, T. 01 49 76 50 30, **A**
- CAP Esthétique, cosmétique, parfumerie (1 an)**
- ◆ **75 Paris (12^e)** Section d'enseignement professionnel du lycée Elisa Lemonnier, T. 01 43 45 82 21, **S**
 - **92 Nanterre** CFA de l'institut de formation et de perfectionnement aux métiers, T. 01 41 20 90 00, **A**
 - **93 Bobigny** CFA Campus des métiers et de l'entreprise, T. 01 41 83 38 38, **A**
 - **94 Saint-Maur-des-Fossés** CFA de la Chambre de métiers et de l'artisanat du Val de Marne, T. 01 49 76 50 30, **A**

Parfums

Préparateur en parfum, cosmétique et aromatique

- **78 Versailles** CFA ISIPCA, T. 01 39 23 70 00, **A**

Transport, logistique

CAP Distribution d'objets et de services à la clientèle (1 an)

- **94 Cachan** Lycée professionnel Le Foyer de Cachan, T. 01 45 46 70 01, **A** (avec le CFA des métiers de La Poste - Ile-de-France, T. 01 41 58 67 50)

CAP Transport fluvial (1 an)

- **78 Le Tremblay-sur-Mauldre** CFA de la navigation intérieure, T. 01 34 94 27 70, **A**

MC Accueil dans les transports (1 an)

- **91 Massy** CFA des métiers de l'aérien, T. 01 64 53 88 60, **A**
- **93 Tremblay-en-France** CFA CAMAS, T. 01 56 48 09 10, **A**
- **94 Rungis** CFA CAMAS (annexe), T. 01 41 73 01 50, **A**

FCIL Aide déclarant des douanes (1 an)

- ◆ **93 Tremblay-en-France** Lycée professionnel Hélène Boucher, T. 01 48 60 62 32, **S**

FCIL Maintenance aéroportuaire (1 an)

- ◆ **93 Le Blanc-Mesnil** Lycée professionnel Aristide Briand, T. 01 48 67 12 13, **S**

Opérateur de transports multimodaux et internationaux

- ◆ **75 Paris (3^e)** Institut national des transports internationaux et des ports, T. 01 40 27 23 31, **S**

Technicien supérieur des transports de personnes

- **77 Croissy-Beaubourg** CFA transport, logistique, voyageurs, T. 01 60 95 10 44, **A**

Technicien supérieur en méthodes et exploitation logistique

- **77 Noisiel** CFA des métiers de la logistique, T. 01 64 11 59 60, **A**
- **77 Savigny-le-Temple** CFA des métiers de la logistique et du transport, T. 01 64 19 05 54, **A**
- **92 Gennevilliers** CFA des métiers de la logistique et du transport AFTRAL, T. 01 41 47 97 00, **A**
- **94 Rungis** CFA des métiers de la logistique, T. 01 49 78 21 95, **A**



LES ÉCOLES DU SECTEUR SOCIAL EN ÎLE-DE-FRANCE

Calendrier des concours d'entrée après le bac

En téléchargement gratuit sur : www.onisep.fr/ile-de-france

LES CLASSES PRÉPARATOIRES

Info : page 12



© skynesher/iStock.com

CPGE scientifiques

◆ Établissements publics

Établissements	LV	1 ^{re} année	2 ^e année
75 Paris 3^e ◆ Lycée Turgot 69 rue de Turbigo T. 01 53 01 14 10	Allemand Anglais Espagnol	PCSI	PC
75 Paris 4^e ◆ Lycée Charlemagne 14 rue Charlemagne T. 01 53 01 98 30	Allemand Anglais Espagnol	MPSI MPSI (infor) PCSI	MP MP (infor) MP* MP* (infor) PC PC*
75 Paris 5^e ◆ Lycée Henri IV 23 rue Clovis T. 01 44 41 21 21 <i>Internat garçons-filles</i>	Allemand Anglais Arabe Chinois Espagnol Italien Russe	BCPST MPSI (infor) PCSI	BCPST MP MP (infor) MP* MP* (infor) PC*
75 Paris 5^e ◆ Lycée Lavoisier 17 rue Henri Barbusse T. 01 43 29 55 50	Allemand Anglais Espagnol	PCSI	PC
75 Paris 5^e ◆ Lycée Louis Le Grand 123 rue Saint Jacques T. 01 44 32 82 00 <i>Internat garçons-filles</i>	Allemand Anglais Espagnol	MPSI MPSI (indus) MPSI (infor) PCSI PCSI spécialité SI	MP MP (indus) MP (infor) MP* MP* (indus) MP* (infor) PC* PSI*
75 Paris 6^e ◆ Lycée Fénelon 2 rue de l'Eperon T. 01 44 41 18 88	Allemand Anglais Espagnol	BCPST MPSI MPSI (indus) MPSI (infor) PCSI	BCPST MP MP (indus) MP (infor) MP* MP* (indus) MP* (infor) PC*
75 Paris 6^e ◆ Lycée Saint-Louis 44 boulevard Saint Michel T. 01 53 73 73 00 <i>Internat garçons-filles</i>	Allemand Anglais Espagnol	BCPST MPSI (infor) PCSI	BCPST MP (infor) MP* (infor) PC PC* PSI PSI*

Établissements	LV	1 ^{re} année	2 ^e année
75 Paris 8^e ◆ Lycée Chaptal 45 boulevard des Batignolles T. 01 45 22 76 95 <i>Internat garçons-filles</i>	Allemand Anglais Espagnol	BCPST MPSI MPSI (indus) MPSI (infor) PCSI spécialité SI PTSI	BCPST MP MP (indus) MP (infor) MP* MP* (indus) MP* (infor) PC PC* PSI PSI* PT*
75 Paris 9^e ◆ Lycée Condorcet 8 rue du Havre T. 01 48 74 25 95	Allemand Anglais Espagnol	MPSI MPSI (indus) MPSI (infor) PCSI	MP (indus) MP (infor) MP* (indus) MP* (infor) PC PSI*
75 Paris 9^e ◆ Lycée Jacques Decour 12 avenue Trudaine T. 01 55 07 80 40	Allemand Anglais Chinois Espagnol	MPSI PCSI	MP PC* PSI PSI*
75 Paris 11^e ◆ Lycée polyvalent Dorian 74 avenue Philippe Auguste T. 01 44 93 81 30 <i>Internat garçons</i>	Allemand Anglais	PTSI	PT
75 Paris 11^e ◆ Lycée Voltaire 101 avenue de la République T. 01 55 28 08 08	Allemand Anglais Espagnol	PTSI	PT
75 Paris 12^e ◆ Lycée Paul Valéry 38 boulevard Soult T. 01 44 75 67 70	Allemand Anglais	MPSI PCSI	MP PSI

◆ **Établissement public**

● **Établissement privé** sous contrat

ATS : année préparatoire spéciale pour techniciens supérieurs (post BTS ou DUT)
BCPST : biologie, chimie, physique et sciences de la terre
MP : mathématiques, physique
MPSI : mathématiques, physique et sciences de l'ingénieur
PC : physique, chimie
PCSI : physique, chimie et sciences de l'ingénieur

PSI : physique et sciences de l'ingénieur
PT : physique et technologie
PTSI : physique, technologie et sciences de l'ingénieur
SI (spécialité) : sciences de l'ingénieur
TB : technologie, biologie
TPC : technologie, physique et chimie
TSI : technologie et sciences industrielles (indus) : option sciences industrielles (infor) : option informatique
* : classes préparant en priorité aux ENS, à Centrale, aux Mines et Ponts et à Polytechnique

◆ Établissements publics (suite)

Établissements	LV	1 ^{re} année	2 ^e année
75 Paris 13^e ◆ Lycée Pierre-Gilles de Gennes - Ecole nationale de chimie, physique et biologie 11 rue Pirandello T. 01 44 08 06 50 <i>Hébergement organisé hors établissement</i>	Allemand Anglais Espagnol	BCPST MPSI PCSI TB	ATS biologie ATS métiers de la chimie BCPST MP PC PSI TB
75 Paris 14^e ◆ Lycée Raspail 5 bis avenue Maurice d'Ocagne T. 01 40 52 73 00	Allemand Anglais Espagnol	PCSI PTSI TSI	PSI PT PT* TSI
75 Paris 15^e ◆ Lycée Buffon 16 boulevard Pasteur T. 01 44 38 78 70	Allemand Anglais Espagnol	MPSI PCSI	MP* PC* PSI
75 Paris 16^e ◆ Lycée Claude Bernard 1 avenue du Parc des Princes T. 01 46 51 16 63	Allemand Anglais Espagnol	MPSI PCSI	MP PSI PSI*
75 Paris 16^e ◆ Lycée Janson de Sailly 106 rue de la Pompe T. 01 55 73 28 00 <i>Internat garçons-filles</i>	Allemand Anglais Arabe Chinois Espagnol Japonais	BCPST MPSI MPSI (indus) MPSI (infor) PCSI PCSI spécialité SI	BCPST MP MP (infor) MP* MP* (infor) PC PC* PSI PSI*
75 Paris 16^e ◆ Lycée Jean-Baptiste Say 11 bis rue d'Auteuil T. 01 53 92 78 00 <i>Internat garçons-filles</i>	Allemand Anglais Espagnol	BCPST PCSI PTSI	BCPST PSI* PT*
75 Paris 17^e ◆ Lycée Carnot 145 boulevard Malesherbes T. 01 56 21 36 36	Allemand Anglais Espagnol	PCSI	PC
75 Paris 17^e ◆ Lycée international de Paris Honoré de Balzac 118 boulevard Bessières T. 01 53 11 12 13	Anglais	PCSI	PC
75 Paris 19^e ◆ Lycée Diderot 61 rue David d'Angers T. 01 40 40 36 36	Anglais		ATS ingénierie industrielle
75 Paris 19^e ◆ Lycée Jacquard 2 bis rue Bouret T. 01 44 84 40 00	Anglais		ATS ingénierie industrielle
77 Champagne-sur-Seine ◆ Lycée polyvalent La Fayette Place des Célestins T. 01 64 69 54 10 <i>Internat garçons-filles</i>	Allemand Anglais	PTSI	ATS ingénierie industrielle PT*
77 Fontainebleau ◆ Lycée François 1^{er} 11 rue Victor Hugo T. 01 60 74 58 30 <i>Internat garçons-filles</i>	Allemand Anglais Espagnol	BCPST MPSI PCSI	BCPST MP PC PSI
77 Meaux ◆ Lycée Henri Moissan 20 cours de Verdun T. 01 60 09 77 70 <i>Internat garçons-filles</i>	Anglais	PCSI	PSI
77 Meaux ◆ Lycée Pierre de Coubertin Chaussée de Paris T. 01 64 34 57 27 <i>Internat garçons-filles</i>	Anglais	PTSI TSI	PT TSI
77 Melun ◆ Lycée Jacques Amyot 6 bis rue Edmond Michelet T. 01 64 71 47 00 <i>Internat garçons-filles</i>	Allemand Anglais Espagnol	MPSI PCSI	MP PC

Établissements	LV	1 ^{re} année	2 ^e année
78 Mantes-la-Jolie ◆ Lycée Saint-Exupéry 8 rue Marcel Fouque T. 01 30 63 21 21	Allemand Anglais Arabe Espagnol Russe	MPSI	MP
78 Montigny-le-Bretonneux ◆ Lycée Descartes 6 boulevard Descartes T. 01 30 43 03 33	Allemand Anglais Espagnol	PCSI	PC
78 Saint-Cyr-l'École ◆ Lycée militaire de Saint-Cyr 240 avenue de l'ESM T. 01 30 85 88 05 <i>Internat garçons-filles</i>	Anglais	MPSI	MP PSI
78 Saint-Germain-en-Laye ◆ Lycée Jeanne d'Albret 6 rue Giraud Teulon T. 01 39 04 15 20 <i>Internat garçons-filles</i>	Allemand Anglais	MPSI PCSI	MP PC PSI
78 Versailles ◆ Lycée Hoche 73 avenue de Saint-Cloud T. 01 30 84 08 50 <i>Internat garçons-filles</i>	Allemand Anglais Arabe Espagnol Russe	BCPST MPSI (infor) PCSI	BCPST MP (infor) MP* (infor) PC PC* PSI*
78 Versailles ◆ Lycée Jules Ferry 29 rue du Maréchal Joffre T. 01 39 20 11 60	Allemand Anglais Espagnol	PTSI TSI	ATS ingénierie industrielle PSI PT PT* TSI
91 Corbeil-Essonnes ◆ Lycée Robert Doisneau 95 boulevard Jean Jaurès T. 01 60 88 81 81	Anglais	TSI	ATS ingénierie industrielle TSI
91 Evry ◆ Lycée Parc des Loges Boulevard des Champs Elysées T. 01 60 77 61 72	Anglais	MPSI PCSI	MP PSI
91 Les Ulis ◆ Lycée l'Essouriau 1 avenue de Dordogne T. 01 64 86 82 82	Anglais	PCSI	PSI
91 Massy ◆ Lycée Parc de Vilgénis 80 rue de Versailles T. 01 69 53 74 00	Allemand Anglais	PTSI	PT
91 Orsay ◆ Lycée Blaise Pascal 18 rue Alexandre Fleming T. 01 64 86 16 00	Allemand Anglais Espagnol Russe	MPSI PCSI	MP* PC* PSI
91 Savigny-sur-Orge ◆ Lycée Jean-Baptiste Corot - Le château Place Davout T. 01 69 44 55 66	Allemand Anglais Espagnol	MPSI PCSI	MP PC*
92 Boulogne-Billancourt ◆ Lycée Jacques Prévert 163 rue de Billancourt T. 01 41 31 83 83	Allemand Anglais Espagnol	BCPST	BCPST
92 Clichy ◆ Lycée Isaac Newton 1 place Jules Verne T. 01 41 06 78 78 <i>Internat garçons-filles</i>	Anglais	PTSI	ATS ingénierie industrielle PT
92 Gennevilliers ◆ Lycée Galilée 79 avenue Chandon T. 01 47 33 30 20			ATS biologie
92 Neuilly-sur-Seine ◆ Lycée Louis Pasteur 21 boulevard d'Inkermann T. 01 46 24 15 01	Allemand Anglais Espagnol	MPSI (infor) PCSI	MP (infor) MP* (infor) PC PC* PSI
92 Rueil-Malmaison ◆ Lycée Richelieu 64 rue George Sand T. 01 58 83 20 10	Anglais	TSI	TSI

◆ **Établissements publics (suite)**

Établissements	LV	1 ^{re} année	2 ^e année
92 Sceaux ◆ Lycée Lakanal 3 avenue du Président Roosevelt T. 01 41 87 20 00 <i>Internat garçons-filles</i>	Allemand Anglais Arabe Espagnol Italien Russe	BCPST MPSI PCSI	BCPST MP PC PC* PSI*
92 Vanves ◆ Lycée Michelet 5 rue Jullien T. 01 46 42 61 50 <i>Internat garçons-filles</i>	Allemand Anglais Espagnol	MPSI PCSI	MP PC* PSI
93 Aubervilliers ◆ Lycée Le Corbusier 44 rue Léopold Rechossiere T. 01 48 33 74 57	Anglais	PTSI TSI	PT TSI
93 Le Raincy ◆ Lycée Albert Schweitzer 11 allée Valère Lefebvre T. 01 41 53 11 50 <i>Internat garçons-filles</i>	Allemand Anglais Arabe Espagnol	BCPST MPSI PCSI	BCPST MP (infor) MP* PC* PSI
93 Montreuil ◆ Lycée Condorcet 31 rue Désiré Chevalier T. 01 48 57 50 63	Anglais		PSI
93 Montreuil ◆ Lycée Jean Jaurès 1 rue Dombasle T. 01 42 87 49 84		PCSI	PSI*
93 Montreuil ◆ Lycée polyvalent des métiers de l'horticulture et du paysage 16 rue Paul Doumer T. 01 48 70 41 10	Anglais		ATS métiers de l'horticulture et du paysage
93 Saint-Denis ◆ Lycée Paul Eluard 15 avenue Jean Moulin T. 01 49 71 70 00	Anglais	MPSI PCSI	ATS ingénierie industrielle MP PSI
94 Cachan ◆ Lycée Gustave Eiffel 61 avenue du Président Wilson T. 01 47 40 47 20 <i>Internat garçons-filles</i>	Allemand Anglais	PTSI TSI	PT* TSI
94 Champigny-sur-Marne ◆ Lycée Langevin Wallon 126 avenue Roger Salengro T. 01 48 81 28 33	Anglais	PTSI	PT
94 Saint-Maur-des-Fossés ◆ Lycée d'Arsonval 65 rue du Pont de Créteil T. 01 48 83 98 43	Anglais	PCSI spécialité SI TPC	PSI* TPC
94 Saint-Maur-des-Fossés ◆ Lycée Marcelin Berthelot 6 boulevard Maurice Berteaux T. 01 45 11 51 11 <i>Internat garçons-filles</i>	Allemand Anglais Chinois Espagnol Italien	BCPST MPSI MPSI (infor) PCSI	BCPST MP MP (infor) MP* MP* (infor) PC PC* PSI PSI*
95 Argenteuil ◆ Lycée Jean Jaurès 25 rue Charles Lecocq T. 01 39 98 50 00 <i>Internat garçons-filles</i>	Anglais	PCSI	ATS ingénierie industrielle PSI
95 Enghien-les-Bains ◆ Lycée polyvalent Gustave Monod 71 avenue de Ceinture T. 01 39 89 32 41	Allemand Anglais Espagnol	MPSI PCSI	MP PC
95 Pontoise ◆ Lycée Camille Pissarro 1 rue Henri Matisse T. 01 34 41 54 54	Anglais Espagnol	MPSI	MP

Établissements	LV	1 ^{re} année	2 ^e année
95 Saint-Ouen-l'Aumône ◆ Lycée technologique Jean Perrin 2 rue des Egalisses T. 01 34 32 58 28 <i>Hébergement organisé hors établissement</i>	Anglais	TSI	TSI

● **Établissements privés sous contrat**

Établissements	LV	1 ^{re} année	2 ^e année
75 Paris 6^e ● Lycée privé Saint-Nicolas 108 rue de Vaugirard T. 01 42 22 79 75 <i>Frais de scolarité : 4674 euros</i>	Anglais	TSI	TSI
75 Paris 6^e ● Lycée privé Stanislas 22 rue Notre-Dame-des-Champs T. 01 42 84 88 00 <i>Internat garçons-filles</i> <i>Frais de scolarité : 2258 euros</i>	Allemand Anglais Espagnol	MPSI MPSI (infor) PCSI	MP (infor) MP* PC PC* PSI PSI*
75 Paris 8^e ● Lycée privé Fénelon Sainte-Marie 47 rue de Naples T. 01 45 22 05 35 <i>Frais de scolarité : 2637 euros</i>	Allemand Anglais Espagnol	MPSI PCSI	MP MP* PC PC* PSI*
78 Versailles ● Lycée Sainte-Geneviève 2 rue de l'Ecole des Postes T. 01 30 84 46 00 <i>Internat garçons-filles</i> <i>Frais de scolarité : non communiqué</i>	Allemand Anglais Arabe Chinois Espagnol Italien	BCPST MPSI (indus) MPSI (infor) PCSI PTSI	BCPST MP (indus) MP (infor) MP* (indus) MP* (infor) PC PC* PSI* PT PT*
91 Corbeil-Essonnes ● Lycée polyvalent Saint Léon 8 quai de l'Esnonne T. 01 60 88 48 68 <i>Frais de scolarité : 2980 euros</i>	Allemand Anglais Chinois Espagnol	PTSI	PT
92 Antony ● Lycée Sainte-Marie 2 rue de l'Abbaye T. 01 46 11 58 00 <i>Internat garçons-filles</i> <i>Frais de scolarité : 2500 euros</i>	Allemand Anglais Espagnol	MPSI PCSI	MP PC PSI
92 Rueil-Malmaison ● Lycée La Salle Passy Buzenval 50 avenue Otis Mygatt T. 01 41 39 81 81 <i>Internat garçons-filles</i> <i>Frais de scolarité : non communiqué</i>		PTSI	PT

◆ **Établissement public**

● **Établissement privé** sous contrat

ATS : année préparatoire spéciale pour techniciens supérieurs (post BTS ou DUT)
BCPST : biologie, chimie, physique et sciences de la terre
MP : mathématiques, physique
MPSI : mathématiques, physique et sciences de l'ingénieur
PC : physique, chimie
PCSI : physique, chimie et sciences de l'ingénieur

PSI : physique et sciences de l'ingénieur
PT : physique et technologie
PTSI : physique, technologie et sciences de l'ingénieur
SI (spécialité) : sciences de l'ingénieur
TB : technologie, biologie
TPC : technologie, physique et chimie
TSI : technologie et sciences industrielles (indus) : option sciences industrielles de l'ingénieur
(infor) : option informatique
* : classes préparant en priorité aux ENS, à Centrale, aux Mines et Ponts et à Polytechnique

CPGE économiques et commerciales

◆ Établissements publics

Établissements	Options	LV1	LV2
75 Paris 3^e ◆ Lycée Turgot 69 rue de Turbigo T. 01 53 01 14 10	Techno	Anglais	Allemand Espagnol
75 Paris 5^e ◆ Lycée Henri IV 23 rue Clovis T. 01 44 41 21 21 <i>Internat garçons-filles</i>	Eco (Saint Cyr) Sciences	Allemand Anglais Arabe Chinois Espagnol Italien Russe	Allemand Anglais Arabe Chinois Espagnol Italien Russe
75 Paris 5^e ◆ Lycée Lavoisier 17 rue Henri Barbusse T. 01 43 29 55 50	Sciences	Allemand Anglais	Allemand Anglais Espagnol
75 Paris 5^e ◆ Lycée Louis Le Grand 123 rue Saint Jacques T. 01 44 32 82 00 <i>Internat garçons-filles</i>	Sciences	Allemand Anglais	Allemand Anglais Espagnol
75 Paris 6^e ◆ Lycée Montaigne 17 rue Auguste Comte T. 01 44 41 83 23	Eco Sciences	Allemand Anglais	Allemand Anglais Espagnol
75 Paris 6^e ◆ Lycée Saint-Louis 44 boulevard Saint Michel T. 01 53 73 73 00 <i>Internat garçons-filles</i>	Sciences	Allemand Anglais Espagnol	Allemand Anglais Espagnol
75 Paris 8^e ◆ Lycée Chaptal 45 boulevard des Batignolles T. 01 45 22 76 95 <i>Internat garçons-filles</i>	Sciences	Allemand Anglais	Allemand Anglais Espagnol
75 Paris 9^e ◆ Lycée Jacques Decour 12 avenue Trudaine T. 01 55 07 80 40	Sciences	Allemand Anglais Chinois Espagnol	Allemand Anglais Chinois Espagnol
75 Paris 12^e ◆ Lycée Paul Valéry 38 boulevard Soult T. 01 44 75 67 70	Sciences	Allemand Anglais	Allemand Anglais Espagnol Italien
75 Paris 13^e ◆ LPO Jean Lurçat - Site de Patay 121 rue de Patay T. 01 44 06 77 50	ATS écono- mie-gestion		
75 Paris 13^e ◆ Lycée Claude Monet 1 rue du Docteur Magnan T. 01 56 61 90 00	Eco	Allemand Anglais	Allemand Anglais Espagnol
75 Paris 13^e ◆ Lycée Rodin 19 rue Corvisart T. 01 55 43 10 00	Eco	Allemand Anglais	Allemand Anglais Espagnol
75 Paris 16^e ◆ Lycée Claude Bernard 1 avenue du Parc des Princes T. 01 46 51 16 63	Sciences	Allemand Anglais	Allemand Anglais Espagnol
75 Paris 16^e ◆ Lycée Janson de Sailly 106 rue de la Pompe T. 01 55 73 28 00 <i>Internat garçons-filles</i>	Eco Sciences	Allemand Anglais Arabe Chinois Espagnol Italien Japonais Russe	Allemand Anglais Arabe Chinois Espagnol Italien Japonais Russe
75 Paris 17^e ◆ Ecole nationale de commerce 70 boulevard Bessières T. 01 44 85 85 00	Eco Techno ATS écono- mie-gestion	Allemand Anglais Arabe Espagnol	Allemand Anglais Arabe Espagnol Italien

Établissements	Options	LV1	LV2
75 Paris 17^e ◆ Lycée Carnot 145 boulevard Maiesherbes T. 01 56 21 36 36	Eco Sciences	Allemand Anglais Espagnol	Allemand Anglais Espagnol
75 Paris 20^e ◆ Lycée Hélène Boucher 75 cours de Vincennes T. 01 55 25 65 00	Sciences	Allemand Anglais	Allemand Anglais Espagnol
77 Fontainebleau ◆ Lycée François Couperin Route Hurtault T. 01 60 39 55 00 <i>Internat garçons-filles</i>	Eco	Allemand Anglais Espagnol	Allemand Anglais Chinois Espagnol Italien
77 Meaux ◆ Lycée Henri Moissan 20 cours de Verdun T. 01 60 09 77 70 <i>Internat garçons-filles</i>	Eco Techno	Allemand Anglais	Allemand Anglais Espagnol
77 Melun ◆ Lycée Jacques Amyot 6 bis rue Edmond Michelet T. 01 64 71 47 00 <i>Internat garçons-filles</i>	Sciences	Allemand Anglais Espagnol	Allemand Anglais Espagnol
77 Sourdun ◆ Lycée d'Etat de Sourdun - internat d'excellence 100 rue de Paris T. 01 64 60 53 53 <i>Internat garçons-filles</i>	Eco	Anglais	Allemand Espagnol
78 Mantes-la-Jolie ◆ Lycée Saint-Exupéry 8 rue Marcel Fouque T. 01 30 63 21 21	Eco	Allemand Anglais Russe	Allemand Anglais Arabe Espagnol Russe
78 Saint-Cyr-l'Ecole ◆ Lycée militaire de Saint-Cyr 240 avenue de l'ESM T. 01 30 85 88 05 <i>Internat garçons-filles</i>	Eco	Anglais	Allemand Espagnol
78 Saint-Germain-en-Laye ◆ Lycée Jeanne d'Albret 6 rue Giraud Teulon T. 01 39 04 15 20 <i>Internat garçons-filles</i>	Sciences	Allemand Anglais	Allemand Anglais Arabe Chinois Espagnol
78 Versailles ◆ Lycée Hoche 73 avenue de Saint-Cloud T. 01 30 84 08 50 <i>Internat garçons-filles</i>	Eco Sciences	Allemand Anglais Arabe Espagnol Russe	Allemand Anglais Arabe Espagnol Russe
78 Versailles ◆ Lycée La Bruyère 31 avenue de Paris T. 01 39 50 04 37 <i>Internat garçons-filles</i>	Sciences	Allemand Anglais Espagnol Italien Russe	Allemand Anglais Espagnol Italien Russe
91 Massy ◆ Lycée Parc de Vilgénis 80 rue de Versailles T. 01 69 53 74 00	Eco Techno ATS écono- mie-gestion	Allemand Anglais Arabe	Allemand Anglais Arabe Espagnol Italien
91 Savigny-sur-Orge ◆ Lycée Jean-Baptiste Corot - Le château Place Davout T. 01 69 44 55 66	Eco	Allemand Anglais	Allemand Anglais Espagnol
92 Antony ◆ Lycée Descartes 1 avenue Lavoisier T. 01 46 11 49 80	Sciences	Allemand Anglais	Allemand Anglais Espagnol

◆ **Établissements publics (suite)**

Établissements	Options	LV1	LV2
92 Neuilly-sur-Seine ◆ Lycée La Folie Saint-James 41 rue de Longchamp T. 01 47 47 79 04	Eco	Allemand Anglais Espagnol	Allemand Anglais Espagnol
92 Saint-Cloud ◆ Lycée Alexandre Dumas 112 boulevard de la République T. 01 49 11 38 38	Eco Sciences	Allemand Anglais	Allemand Anglais Espagnol
92 Sceaux ◆ Lycée Lakanal 3 avenue du Président Roosevelt T. 01 41 87 20 00 <i>Internat garçons-filles</i>	Sciences	Allemand Anglais Arabe Espagnol Italien Russe	Allemand Anglais Arabe Espagnol Italien Russe
92 Vanves ◆ Lycée Michelet 5 rue Jullien T. 01 46 42 61 50 <i>Internat garçons-filles</i>	Sciences Techno	Allemand Anglais	Allemand Anglais Espagnol
93 Le Raincy ◆ Lycée Albert Schweitzer 11 allée Valère Lefebvre T. 01 41 53 11 50 <i>Internat garçons-filles</i>	Sciences	Allemand Anglais Espagnol Italien	Allemand Anglais Espagnol Italien
93 Noisy-le-Sec ◆ Lycée Olympe de Gouges Rue de Montreuil à Claye T. 01 48 43 42 02	Eco	Anglais	Allemand Chinois Espagnol Italien
94 Fontenay-sous-Bois ◆ Lycée Pablo Picasso 2 avenue Pablo Picasso T. 01 48 76 26 73	Techno	Allemand Anglais Arabe Espagnol	Allemand Anglais Arabe Espagnol
94 Saint-Maur-des-Fossés ◆ Lycée Marcelin Berthelot 6 boulevard Maurice Berteaux T. 01 45 11 51 11 <i>Internat garçons-filles</i>	Eco Sciences	Allemand Anglais Chinois Espagnol Italien	Allemand Anglais Chinois Espagnol Italien
94 Vincennes ◆ Lycée Hector Berlioz 8 avenue Antoine Quinson T. 01 43 28 32 82	Eco	Allemand Anglais	Allemand Anglais Espagnol
95 Cergy ◆ Lycée Alfred Kastler 26 avenue de la Palette T. 01 30 32 47 47 <i>Hébergement organisé hors établissement</i>	Eco Sciences Techno	Allemand Anglais	Allemand Anglais Arabe Chinois Espagnol
95 Sarcelles ◆ Lycée Jean-Jacques Rousseau 2 rue Jean-Jacques Rousseau T. 01 39 33 26 00	Eco	Allemand Anglais	Allemand Anglais Espagnol Hébreu moderne Italien

● **Établissements privés sous contrat**

Établissements	Options	LV1	LV2
75 Paris 6^e ● Lycée privé Stanislas 22 rue Notre-Dame-des-Champs T. 01 42 84 88 00 <i>Internat garçons-filles</i> <i>Frais de scolarité : 2258 euros</i>	Sciences	Allemand Anglais Espagnol	Allemand Anglais Chinois Espagnol Italien Russe
75 Paris 12^e ● Lycée privé Saint-Michel de Picpus 53 rue de la Gare de Reuilly T. 01 43 44 55 56 <i>Frais de scolarité : 1970 euros</i>	Eco Sciences	Allemand Anglais	Allemand Anglais Espagnol
75 Paris 13^e ● Lycée privé Le Rebour 44 boulevard Auguste Blanqui T. 01 55 43 28 88 <i>Frais de scolarité : 2010 euros</i>	Techno	NC	NC
75 Paris 16^e ● Lycée privé Saint-Jean de Passy 72 rue Raynouard T. 01 44 30 26 00 <i>Frais de scolarité : 2121 euros</i>	Sciences	Allemand Anglais	Allemand Anglais Espagnol
75 Paris 16^e ● Lycée privé Saint-Louis de Gonzague 12 rue Benjamin Franklin T. 01 44 30 45 50 <i>Frais de scolarité : 2856 euros</i>	Eco	Allemand Anglais	Allemand Anglais Espagnol
78 Versailles ● Lycée Notre-Dame du Grandchamp 97 rue Royale T. 01 39 24 12 80 <i>Frais de scolarité : 2243 euros</i>	Eco Sciences Techno	Allemand Anglais	Allemand Anglais Arabe Espagnol Italien Russe
78 Versailles ● Lycée Sainte-Geneviève 2 rue de l'École des Postes T. 01 30 84 46 00 <i>Internat garçons-filles</i> <i>Frais de scolarité : non communiqué</i>	Sciences	Allemand Anglais Arabe Chinois Espagnol Italien	Allemand Anglais Arabe Chinois Espagnol Italien
92 Neuilly-sur-Seine ● Lycée Notre-Dame de Sainte-Croix 30 avenue du Roule T. 01 46 43 19 50 <i>Frais de scolarité : non communiqué</i>	Eco	Allemand Anglais Arabe Espagnol Italien Russe	Allemand Anglais Arabe Espagnol Italien Portugais Russe
92 Rueil-Malmaison ● Lycée Madeleine Daniélou 61-63 rue du Général de Miribel T. 01 41 39 25 80 <i>Hébergement organisé hors établissement</i> <i>Frais de scolarité : non communiqué</i>	Eco	Allemand Anglais Chinois Espagnol	Allemand Anglais Espagnol Russe
93 Villemomble ● Lycée Blanche de Castille 1 place Charles de Gaulle T. 01 48 54 06 45 <i>Frais de scolarité : 1880 euros</i>	Eco	Anglais	Allemand Espagnol Italien
94 Saint-Maur-des-Fossés ● Lycée Teilhard de Chardin 2 place d'Armes T. 01 48 89 66 66 <i>Frais de scolarité : 1950 euros</i>	Eco	Allemand Anglais Espagnol Italien	Allemand Anglais Espagnol Italien

◆ **Établissement public**
● **Établissement privé sous contrat**

ATS : année préparatoire spéciale pour techniciens supérieurs (post BTS ou DUT)
Eco : option économique
Sciences : option scientifique
Techno : option technologique

CPGE littéraires

♦ Établissements publics

Établissements	1 ^{re} année Langues et options	2 ^e année Options de concours
75 Paris 3^e ♦ Lycée Victor Hugo 27 rue de Sévigné T. 01 49 96 41 60	Lettres LV : allemand, anglais, espagnol Grec ancien (d), Latin (d) Théâtre	
75 Paris 5^e ♦ Lycée Henri IV 23 rue Clovis T. 01 44 41 21 21 <i>Internat garçons-filles</i>	Lettres LV : allemand, anglais, arabe, chinois, espagnol, italien, russe Grec ancien (d), Latin (d)	Lettres Ulm Allemand, anglais, arabe, chinois, espagnol, italien, russe Géographie Histoire Lettres classiques Lettres modernes Philosophie Préparation à la section B de l'École nationale des Chartes Lettres LSH Allemand, anglais, arabe Histoire et géographie Lettres modernes Philosophie Lettres et sciences sociales Chartes
75 Paris 5^e ♦ Lycée Louis Le Grand 123 rue Saint Jacques T. 01 44 32 82 00 <i>Internat garçons-filles</i>	Lettres LV : allemand, anglais, espagnol Grec ancien (d), Latin (d)	Lettres Ulm Allemand, anglais, espagnol Géographie Histoire Lettres classiques Lettres modernes Philosophie
75 Paris 6^e ♦ Lycée Fénélon 2 rue de l'Eperon T. 01 44 41 18 88	Lettres LV : allemand, anglais, chinois, espagnol, italien, russe Grec ancien (d), Latin (d) Musique, théâtre	Lettres Ulm Allemand, anglais, espagnol, russe Histoire Lettres classiques Lettres modernes Musique Philosophie Théâtre Lettres LSH Anglais, chinois, espagnol, italien, russe Histoire et géographie Lettres modernes Musique Philosophie Théâtre
75 Paris 7^e ♦ Lycée Victor Duruy 33 boulevard des Invalides T. 01 40 62 31 31	Lettres LV : allemand, anglais, espagnol Grec ancien (d), Latin (d)	Lettres LSH Anglais Histoire et géographie Lettres modernes
75 Paris 8^e ♦ Lycée Chaptal 45 boulevard des Batignolles T. 01 45 22 76 95 <i>Internat garçons-filles</i>	Lettres LV : allemand, anglais, espagnol Latin (d)	Lettres LSH Anglais, espagnol Histoire et géographie Lettres modernes
75 Paris 9^e ♦ Lycée Alphonse de Lamartine 121 rue du faubourg Poissonnière T. 01 48 78 94 74	Lettres LV : allemand, anglais, espagnol Grec ancien (d), Latin (d) Théâtre	
75 Paris 9^e ♦ Lycée Condorcet 8 rue du Havre T. 01 48 74 25 95	Lettres LV : allemand, anglais, espagnol Grec ancien (d), Latin (d) Arts plastiques	Lettres Ulm Histoire des arts Lettres classiques Lettres modernes Philosophie Lettres LSH Anglais Histoire des arts Histoire et géographie Lettres modernes Philosophie

Établissements	1 ^{re} année Langues et options	2 ^e année Options de concours
75 Paris 9^e ♦ Lycée Jules Ferry 77 boulevard de Clichy T. 01 56 02 23 00	Lettres LV : allemand, anglais, espagnol, italien, russe Grec ancien (d), Latin (d)	Lettres LSH Allemand, anglais Histoire des arts Histoire et géographie Lettres modernes Philosophie
75 Paris 12^e ♦ Lycée Paul Valéry 38 boulevard Soult T. 01 44 75 67 70	Lettres LV : allemand, anglais, espagnol, italien Grec ancien (d), Latin (d) Cinéma et audiovisuel	Lettres Ulm Cinéma et audiovisuel Histoire Lettres modernes
75 Paris 13^e ♦ Lycée Claude Monet 1 rue du Docteur Magnan T. 01 56 61 90 00	Lettres LV : allemand, anglais, espagnol Grec ancien (d), Latin (d) Théâtre	Lettres LSH Allemand Histoire et géographie Lettres classiques Lettres modernes Théâtre
75 Paris 16^e ♦ Lycée Janson de Sailly 106 rue de la Pompe T. 01 55 73 28 00 <i>Internat garçons-filles</i>	Lettres LV : allemand, anglais, espagnol, italien, japonais, russe Grec ancien, Latin (d) Histoire des arts Lettres et sciences sociales	Lettres Ulm Géographie Histoire Histoire des arts Lettres classiques Lettres modernes Philosophie Lettres et sciences sociales
75 Paris 16^e ♦ Lycée Molière 71 rue du Ranelagh T. 01 42 88 14 27	Lettres LV : allemand, anglais, espagnol, portugais Grec ancien (d), Latin (d) Théâtre	Lettres Ulm Anglais, portugais Lettres classiques Lettres modernes Philosophie Théâtre
75 Paris 17^e ♦ Lycée international de Paris Honoré de Balzac 118 boulevard Bessières T. 01 53 11 12 13	Lettres LV : allemand, anglais, espagnol Grec ancien (d), Latin (d)	Lettres LSH Histoire et géographie Lettres modernes Philosophie
75 Paris 20^e ♦ Lycée Hélène Boucher 75 cours de Vincennes T. 01 55 25 65 00	Lettres LV : allemand, anglais, espagnol Latin (d) Histoire des arts	Lettres LSH Histoire des arts Histoire et géographie Lettres modernes
77 Meaux ♦ Lycée Jean Vilar 83 avenue Salvador Allende T. 01 60 23 00 00 <i>Hébergement organisé hors établissement</i>	Lettres LV : allemand, anglais, espagnol Cinéma et audiovisuel	Lettres LSH Cinéma et audiovisuel Histoire et géographie Lettres modernes
77 Melun ♦ Lycée Jacques Amyot 6 bis rue Edmond Michelet T. 01 64 71 47 00 <i>Internat garçons-filles</i>	Lettres et sciences sociales LV : allemand, anglais, espagnol	Lettres et sciences sociales
78 Mantes-la-Jolie ♦ Lycée Saint-Exupéry 8 rue Marcel Fouque T. 01 30 63 21 21	Lettres LV : allemand, anglais, arabe, russe Grec ancien (d), Latin (d)	Lettres Ulm Allemand, anglais Géographie Histoire Lettres modernes Philosophie
78 Saint-Cyr-l'École ♦ Lycée militaire de Saint-Cyr 240 avenue de l'ESM T. 01 30 85 88 05 <i>Internat garçons-filles</i>	Saint Cyr Lettres LV : allemand, anglais, espagnol Latin	Saint Cyr Lettres LV : allemand, anglais, espagnol Latin
78 Saint-Germain-en-Laye ♦ Lycée Jeanne d'Albret 6 rue Giraud Teulon T. 01 39 04 15 20 <i>Internat garçons-filles</i>	Lettres LV : allemand, anglais, chinois, espagnol Latin (d)	Lettres LSH Anglais Histoire et géographie Lettres modernes

◆ **Établissements publics (suite)**

Établissements	1 ^{re} année Langues et options	2 ^e année Options de concours
78 Versailles ◆ Lycée La Bruyère 31 avenue de Paris T. 01 39 50 04 37 <i>Internat garçons-filles</i>	Lettres LV : allemand, anglais, espagnol, italien, russe Grec ancien (d), Latin (d)	Lettres Ulm Lettres classiques Lettres modernes Philosophie Lettres LSH Anglais, espagnol Histoire et géographie Lettres modernes Philosophie
91 Savigny-sur-Orge ◆ Lycée Jean-Baptiste Corot - Le château Place Davout T. 01 69 44 55 66	Lettres LV : allemand, anglais, espagnol Grec ancien (d), Latin (d)	Lettres LSH Anglais Histoire et géographie Lettres modernes Musique
92 Nanterre ◆ Lycée Frédéric et Irène Joliot Curie 92 avenue Joliot-Curie T. 01 47 21 20 19	Lettres LV : allemand, anglais, arabe, espagnol Grec ancien, Latin (d) Théâtre	Lettres LSH Anglais Histoire et géographie Lettres modernes Philosophie Théâtre
92 Sceaux ◆ Lycée Lakanal 3 avenue du Président Roosevelt T. 01 41 87 20 00 <i>Internat garçons-filles</i>	Lettres LV : allemand, anglais, espagnol, italien, russe Grec ancien (d), Latin (d) Théâtre	Lettres Ulm Anglais Histoire Lettres classiques Lettres modernes Philosophie Théâtre Lettres LSH Allemand, anglais Histoire et géographie Lettres modernes Philosophie Théâtre
	Lettres et sciences sociales	Lettres et sciences sociales
92 Sèvres ◆ Lycée Jean-Pierre Vernant 21 rue du Docteur Ledermann T. 01 46 26 60 10	Lettres LV : allemand, anglais, espagnol Grec ancien (d), Latin (d) Cinéma et audiovisuel	Lettres LSH Cinéma et audiovisuel Histoire et géographie Lettres modernes
92 Vanves ◆ Lycée Michelet 5 rue Julien T. 01 46 42 61 50 <i>Internat garçons-filles</i>	Lettres LV : allemand, anglais, espagnol Latin Histoire des arts	Lettres LSH Anglais Histoire des arts Histoire et géographie Lettres modernes
93 Le Raincy ◆ Lycée Albert Schweitzer 11 allée Valère Lefebvre T. 01 41 53 11 50 <i>Internat garçons-filles</i>	Lettres LV : allemand, anglais, espagnol, italien Grec ancien (d), Latin (d)	Lettres LSH Histoire et géographie Lettres classiques Lettres modernes Philosophie
93 Montreuil ◆ Lycée Jean Jaurès 1 rue Dombasle T. 01 42 87 49 84	Lettres LV : allemand, anglais, arabe, espagnol, italien Grec ancien, Latin (d)	Lettres LSH Anglais, arabe Histoire et géographie Lettres modernes
93 Saint-Denis ◆ Maison d'éducation de la Légion d'Honneur 5 rue de la Légion d'Honneur T. 01 48 13 13 33 <i>Internat filles</i>	Lettres LV : allemand, anglais, espagnol Latin (d)	Lettres LSH Anglais Histoire et géographie Lettres modernes
	<i>Recrutement particulier : jeunes filles avec critères familiaux liés à la légion d'Honneur, l'Ordre national du mérite ou une médaille militaire.</i>	
93 Saint-Ouen ◆ Lycée Auguste Blanqui 54 rue Charles Schmidt T. 01 49 18 16 80	Lettres LV : anglais, chinois, espagnol, italien Latin Histoire des arts	Lettres LSH Anglais Histoire des arts Histoire et géographie Lettres modernes Philosophie
94 Créteil ◆ Lycée Léon Blum 5 rue Jean Gabin T. 01 48 99 22 48	Lettres Cinéma et audiovisuel, histoire des arts	Lettres LSH Cinéma et audiovisuel Histoire des arts Histoire et géographie Lettres modernes

Établissements	1 ^{re} année Langues et options	2 ^e année Options de concours
94 Saint-Maur-des-Fossés ◆ Lycée Marcelin Berthelot 6 boulevard Maurice Bertheaux T. 01 45 11 51 11 <i>Internat garçons-filles</i>	Lettres LV : allemand, anglais, espagnol, italien, russe Grec ancien (d), Latin (d)	Lettres Ulm Anglais, espagnol Histoire Lettres classiques Lettres modernes Philosophie
95 Enghien-les-Bains ◆ Lycée polyvalent Gustave Monod 71 avenue de Ceinture T. 01 39 89 32 41	Lettres LV : allemand, anglais, espagnol Grec ancien (d), Latin (d)	Lettres LSH Espagnol Histoire et géographie Lettres modernes

● **Établissements privés sous contrat**

Établissements	1 ^{re} année Langues et options	2 ^e année Options de concours
75 Paris 6^e ● Lycée privé Stanislas 22 rue Notre-Dame-des-Champs T. 01 42 84 88 00 <i>Internat garçons-filles</i> Frais de scolarité : 2258 euros	Lettres et sciences sociales LV : allemand, anglais, chinois, espagnol, italien, russe Grec ancien, Latin	Lettres et sciences sociales
75 Paris 15^e ● Lycée privé Blomet 5 rue Blomet T. 01 40 65 15 30 Hébergement organisé hors établissement Frais de scolarité : 1896 euros	Lettres LV : allemand, anglais, espagnol Grec ancien, Latin Histoire des arts, théâtre	Lettres Ulm Lettres classiques Lettres modernes
		Lettres LSH Anglais Histoire des arts Histoire et géographie Lettres classiques Lettres modernes Philosophie Théâtre
77 Meaux ● Lycée général privé Bossuet 12 rue de la Visitation T. 01 64 36 35 35 <i>Internat garçons-filles</i> Frais de scolarité : 1959 euros	Lettres LV : allemand, anglais, espagnol Latin (d)	Lettres LSH Histoire et géographie Lettres modernes
78 Le Chesnay ● Lycée Blanche de Castille 1 avenue de la Bretèche T. 01 39 23 14 30 Frais de scolarité : 1341 euros	Lettres LV : allemand, anglais, chinois, espagnol, italien Grec ancien, Latin (d) Histoire des arts	Lettres LSH Anglais Histoire des arts Histoire et géographie Lettres modernes
92 Neuilly-sur-Seine ● Lycée Sainte-Marie de Neuilly 24 boulevard Victor Hugo T. 01 47 57 58 58 Frais de scolarité : 2270 euros	Lettres LV : allemand, anglais, espagnol, italien, russe Grec ancien (d), Latin (d)	Lettres Ulm Anglais Géographie Lettres classiques Lettres modernes
		Lettres et sciences sociales
92 Rueil-Malmaison ● Lycée Madeleine Daniélou 61-63 rue du Général de Miribel T. 01 41 39 25 80 Hébergement organisé hors établissement Frais de scolarité : non communiqué	Lettres LV : allemand, anglais, chinois, espagnol, russe	Lettres LSH Anglais Histoire et géographie Lettres modernes Philosophie

◆ Établissement public
● Établissement privé sous contrat
Ulm : Ecole normale supérieure (Rue d'Ulm à Paris)
LSH : Ecole normale supérieure de lettres et sciences humaines (à Lyon)
(d) accessible aux débutants

CPGE ENS Cachan

◆ Établissements publics

Établissements	LV	Sections
75 Paris 3^e ◆ École supérieure des arts appliqués Duperré 11 rue Dupetit-Thouars T. 01 42 78 59 09	Allemand Anglais Espagnol	C
75 Paris 3^e ◆ Lycée Turgot 69 rue de Turbigo T. 01 53 01 14 10	Allemand Anglais Espagnol	D1 D2 en partenariat avec l'université Panthéon-Sorbonne [Paris 1]
75 Paris 17^e ◆ École nationale de commerce 70 boulevard Bessières Tél. 01 44 85 85 00	Allemand Anglais Arabe Espagnol Italien	D1 D2 en partenariat avec l'université Paris-Ouest Nanterre-La Défense [Paris 10]
78 Versailles ◆ Lycée Marie Curie 70 avenue de Paris T. 01 39 24 13 70	Allemand Anglais Espagnol	D2 en partenariat avec l'université Paris-Sud [Paris 11]
92 Sceaux ◆ Lycée Marie Curie 1 rue Constant Pilate T. 01 41 87 81 81	Allemand Anglais Espagnol	D1 En partenariat avec l'université Panthéon-Sorbonne [Paris 1] et l'université Paris-Sud [Paris 11] D2 En partenariat avec l'université Panthéon-Sorbonne [Paris 1]
93 Bobigny ◆ Lycée Louise Michel 70 avenue Jean Jaurès T. 01 48 10 22 44	Anglais	D2 En partenariat avec l'université Paris 13 [Paris 13]

Établissements	LV	Sections
93 Livry-Gargan ◆ Lycée André Bouloche 18 boulevard Gutenberg T. 01 56 46 90 00	Allemand Anglais Espagnol Italien	D1 En partenariat avec l'université Paris-Est Créteil Val-de-Marne [Paris 12] D2 En partenariat avec l'université Paris-Est Marne-la-Vallée [UPEM]
94 Cachan ◆ Lycée Maximilien Sorre 61 avenue du Président Wilson T. 01 47 40 49 60	Allemand Anglais Espagnol	D1 en partenariat avec l'université Panthéon-Sorbonne [Paris 1]

◆ Établissement public

C : arts et création industrielle
D1 : économie, droit et gestion
D2 : économie, méthodes quantitatives et gestion

CPES

◆ Établissements publics

Établissements	Filières
75 Paris 5^e ◆ Lycée Henri IV 23 rue Clovis T. 01 44 41 21 21 <i>Internat garçons-filles</i>	Economique et commerciale Littéraire Scientifique
77 Torcy ◆ Lycée Jean Moulin 6-8 avenue Jean Moulin T. 01 60 37 38 70	Scientifique

Établissements	Filières
78 Saint-Cyr-l'École ◆ Lycée militaire de Saint-Cyr 240 avenue de l'ESM T. 01 30 85 88 05 <i>Internat garçons-filles</i>	Littéraire
93 Epinay-sur-Seine ◆ Lycée Jacques Feyder 10 rue Henri Wallon T. 01 49 71 72 00	Scientifique

◆ Établissement public

Les Classes préparatoires aux études supérieures (CPES) sont destinées aux élèves boursiers ou issus de certains lycées classés en réseau d'éducation prioritaire.

LES ÉCOLES D'INGÉNIEURS POST-BAC

Info : page 11

Les diplômes des écoles d'ingénieurs post-bac par ordre alphabétique [Adresses]

◆ Établissement public

● Établissement privé (reconnu)

Sont mentionnées les écoles en Ile-de-France reconnues par la commission des titres d'ingénieurs.

S Statut de l'étudiant «Scolaire» (formation temps plein)

A Statut de l'étudiant «Apprenti» (formation en apprentissage)

NC Non communiqué

Les **coûts** sont indiqués pour la totalité du cursus;

Diplôme d'ingénieur de l'ECAM-EPMI

● **95 Cergy** Ecole d'ingénieurs généralistes ECAM-EPMI Cergy - Pontoise, T. 01 30 75 60 40, **S** ou **A** (possible les 3 dernières années pour une partie de la promotion) (avec le CFA SUP 2000, T. 01 43 53 68 00), 5 ans, coût de scolarité : 29890 euros
Admission en 1^{re} année : concours Puissance II sur dossier et épreuves écrites pour bacheliers S ; concours propre à l'école sur dossier et entretien pour bacheliers STI2D.
Inscription : www.admission-postbac.fr

Diplôme d'ingénieur de l'Ecole centrale d'électronique

● **75 Paris (15^e)** Ecole centrale d'électronique - groupe ECE (ECE), T. 01 44 39 06 00, **S** ou **A** (3 dernières années) (avec le CFA Léonard de Vinci, T. 01 41 16 72 80), 5 ans, coût de scolarité : 43100 euros
Admission en 1^{re} année : concours Avenir sur dossier (meilleures candidatures) et épreuves écrites (autres candidatures) pour bacheliers S, sur dossier (meilleures candidatures) et entretien (autres candidatures) pour bacheliers STI2D.
Inscription : www.admission-postbac.fr

Diplôme d'ingénieur de l'Ecole de biologie industrielle

● **95 Cergy** Ecole de biologie industrielle (EBI), T. 01 30 75 60 20, **S**, 5 ans, coût de scolarité : 30240 euros
Admission en 1^{re} année : concours Alpha sur dossier (meilleures candidatures) et épreuves écrites (autres candidatures) pour bacheliers S et STL.
Inscription : www.admission-postbac.fr

Diplôme d'ingénieur de l'Ecole française d'électronique et d'informatique

● **94 Villejuif** Ecole d'ingénieur des technologies de l'information et de la communication (EFREI), T. 01 46 77 46 77, **S** ou **A** (possible les 3 dernières années pour une partie de la promotion) (avec le CFA de l'AFIA, T. 01 76 91 59 13), 5 ans, coût de scolarité : 33750 euros
Admission en 1^{re} année : concours Alpha sur dossier (meilleures candidatures) et épreuves écrites (autres candidatures) pour bacheliers S, STI2D et ES option mathématiques.
Inscription : www.admission-postbac.fr

Diplôme d'ingénieur de l'Ecole internationale des sciences du traitement de l'information

● **95 Cergy** Ecole internationale des sciences du traitement de l'information (EISTI), T. 01 34 25 10 10, **S**, 5 ans, coût de scolarité : 30340 euros
Admission en 1^{re} année : concours Avenir sur dossier (meilleures candidatures) et épreuves écrites (autres candidatures) pour bacheliers S.
Inscription : www.admission-postbac.fr

Diplôme d'ingénieur de l'Ecole polytechnique de l'université Paris Sud

◆ **91 Orsay** Polytech Paris-Sud, T. 01 69 33 86 00, **S** ou **A** (possible les 3 dernières années pour une partie de la promotion) (avec le CFA Union, T. 01 69 15 35 10), 5 ans, frais d'inscription : droits universitaires
Admission en 1^{re} année : concours Geipi Polytech sur dossier, entretien ou épreuves écrites pour bacheliers S et STI2D.
Inscription : www.admission-postbac.fr

Diplôme d'ingénieur de l'Ecole polytechnique universitaire Pierre et Marie Curie

◆ **75 Paris (5^e)** Ecole polytechnique universitaire Pierre et Marie Curie, T. 01 44 27 73 13, **S** ou **A** (avec le CFA SUPII, T. 01 55 23 24 24), 5 ans, frais d'inscription : droits universitaires
Admission en 1^{re} année : concours Geipi Polytech sur dossier, entretien ou épreuves écrites pour bacheliers S.
Inscription : www.admission-postbac.fr

Diplôme d'ingénieur de l'Ecole pour l'informatique et les techniques avancées

● **94 Le Kremlin-Bicêtre** Ecole pour l'informatique et les techniques avancées (EPITA), T. 01 44 08 01 01, **S** ou **A** (possible les 3 dernières années pour une partie de la promotion) (avec le CFA SUP 2000, T. 01 43 53 68 00), 5 ans, coût de scolarité : 42520 euros
Admission en 1^{re} année : concours Advance sur dossier (meilleures candidatures) et épreuves orales et écrites (autres candidatures) pour bacheliers S, sur dossier et épreuves orales et entretien pour bacheliers STI2D.
Inscription : www.admission-postbac.fr

Diplôme d'ingénieur de l'Ecole spéciale de mécanique et d'électricité

● **75 Paris (15^e)** Ecole spéciale de mécanique et d'électricité (ESME Sudria), T. 01 56 20 62 00, **S** ou **A** (3 dernières années) (avec le CFA SACEF, T. 01 78 09 88 51), 5 ans, coût de scolarité : 40000 euros
Admission en 1^{re} année : concours Advance sur dossier (meilleures candidatures) et épreuves orales et écrites (autres candidatures) pour bacheliers S, sur dossier et épreuves orales et entretien pour bacheliers STI2D.
Inscription : www.admission-postbac.fr

Diplôme d'ingénieur de l'Ecole supérieure d'électronique de l'Ouest

● **92 Saint-Cloud** Grande école d'ingénieurs généralistes (ESEO), T. 01 41 12 05 00, **S** ou **A** (3 dernières années) (avec le CFA ITII Pays de la Loire, T. 02 28 03 69 06), 5 ans, coût de scolarité : 28920 euros
Admission en 1^{re} année : concours Puissance II sur dossier et épreuves écrites pour bacheliers S, sur dossier et entretien pour bacheliers STI2D.
Inscription : www.admission-postbac.fr

Diplôme d'ingénieur de l'Ecole supérieure des techniques aéronautiques et de construction automobile

● **78 Montigny-le Bretonneux** Ecole supérieure des techniques aéronautiques et de construction automobile (ESTACA), T. 01 41 27 37 00, **S**, 5 ans, coût de scolarité : 36000 euros
Admission en 1^{re} année : concours Avenir sur dossier (meilleures candidatures) et épreuves écrites (autres candidatures) pour bacheliers S.
Inscription : www.admission-postbac.fr

Diplôme d'ingénieur de l'Ecole supérieure d'informatique électronique automatique

● **75 Paris (5^e)** Ecole d'ingénieurs en Sciences et Technologies du Numérique (ESIEA), T. 01 55 43 23 23, **S** ou **A** (3 dernières années) (avec le CFA Informatique Télécom et Électronique, T. 01 55 43 23 23), 5 ans,

coût de scolarité : NC

Admission en 1^{re} année : concours Alpha sur dossier (meilleures candidatures) et épreuves écrites (autres candidatures) pour bacheliers S, STI2D et STL.

Inscription : www.admission-postbac.fr

Diplôme d'ingénieur de l'Ecole supérieure d'ingénierie Léonard de Vinci

● **92 Courbevoie** Ecole supérieure d'ingénieurs Léonard de Vinci (ESILV), T. 01 41 16 71 72, **S** ou **A** (possible les 3 dernières années pour une partie de la promotion) (avec le CFA Léonard de Vinci, T. 01 41 16 72 80), 5 ans,

coût de scolarité : 32000 euros

Admission en 1^{re} année : concours Avenir sur dossier (meilleures candidatures) et épreuves écrites (autres candidatures) pour bacheliers S, sur dossier (meilleures candidatures) et entretien (autres candidatures) pour bacheliers STI2D.

Inscription : www.admission-postbac.fr

Diplôme d'ingénieur de l'Ecole supérieure d'ingénieurs des travaux de la construction de Cachan

● **94 Cachan** Ecole supérieure d'ingénieurs des travaux de la construction de Cachan (ESITC), T. 01 49 08 07 90, **S** ou **A** (3 dernières années) (avec le CFA BTP- Site de Brétigny-sur-Orge, T. 01 60 84 39 27), 5 ans,

coût de scolarité : 29820 euros

Admission en 1^{re} année : concours propre à l'école sur dossier, entretien et épreuve écrite pour bachelier S et STI2D.

Inscription : www.admission-postbac.fr

Diplôme d'ingénieur de l'Ecole supérieure d'ingénieurs en informatique et génie des télécommunications

● **94 Villejuif** Ecole supérieure d'ingénieurs en informatique et génie des télécommunications (ESIGETEL), T. 01 45 15 03 20, **S** ou **A** (3 dernières années) (avec le CFA SACEF, T. 01 78 09 88 51), 5 ans,

coût de scolarité : 34750 euros

Admission en 1^{re} année : concours Alpha sur dossier (meilleures candidatures) et épreuves écrites (autres candidatures) pour bacheliers S, STI2D et ES option mathématiques.

Inscription : www.admission-postbac.fr

Diplôme d'ingénieur de l'EPF

● **92 Sceaux** EPF école d'ingénieurs généralistes - site de Sceaux (EPF), T. 01 41 13 01 51, **S** ou **A** (possible les 3 dernières années pour une partie de la promotion) (avec le CFA Ingénieurs, T. 01 55 17 80 80), 5 ans,

coût de scolarité : 36350 euros

Admission en 1^{re} année : concours Avenir sur dossier (meilleures candidatures) et épreuves écrites (autres candidatures) pour bacheliers S, sur dossier (meilleures candidatures) et entretien (autres candidatures) pour bacheliers STI2D.

Inscription : www.admission-postbac.fr

Diplôme d'ingénieur de l'Institut catholique d'arts et métiers

● **77 Lieusaint** Institut catholique d'arts et métiers (ICAM), T. 01 49 31 20 00, **S** ou **A** (avec le CFA FORMASUP Nord-Pas-de-Calais, T. 03 20 22 36 00), 5 ans,

coût de scolarité : 26000 euros

Admission en 1^{re} année : concours propre à l'école sur dossier et entretiens pour bacheliers S et STI2D.

Inscription : www.grandesecoles-postbac.fr

Diplôme d'ingénieur de l'Institut des sciences et techniques des Yvelines de l'université de Versailles Saint-Quentin en Yvelines

◆ **78 Vélizy-Villacoublay** Institut des sciences et techniques des Yvelines (ISTY), T. 01 39 25 38 50, **S** ou **A** (2 contrats successifs : DUT pendant 2 ans puis cycle ingénieur les 3 dernières années) (avec le CFA Ingénieurs 2000, T. 01 60 95 81 32), 5 ans

frais d'inscription : droits universitaires

Admission en 1^{re} année : concours Geipi Polytech sur dossier, entretien ou épreuves écrites pour bacheliers S et STI2D.

Inscription : www.admission-postbac.fr

Diplôme d'ingénieur de l'Institut polytechnique des sciences avancées

● **94 Ivry-sur-Seine** Institut polytechnique des sciences avancées (IPSA), T. 01 56 20 62 60, **S**, 5 ans,

coût de scolarité : 39710 euros

Admission en 1^{re} année : concours Advance sur dossier (meilleures candidatures) et épreuves orales et écrites (autres candidatures) pour bacheliers S, sur dossier et épreuves orales et entretien pour bacheliers STI2D.

Inscription : www.admission-postbac.fr

Diplôme d'ingénieur de l'Institut supérieur d'électronique de Paris

● **75 Paris (6^e)** Institut supérieur d'électronique de Paris (ISEP), T. 01 49 54 52 00 ou 43, **S** ou **A** (possible pour les 2 ou les 3 dernières années) (avec le CFA de l'Institut supérieur d'électronique de Paris, T. 01 49 54 52 40), 5 ans,

coût de scolarité : 29900 euros

Admission en 1^{re} année : concours Puissance II sur dossier et épreuves écrites pour bacheliers S ; concours propre à l'école pour le cycle intégré international sur dossier (meilleures candidatures) et entretien et épreuves écrites (autres candidatures) pour bacheliers S et STI2D.

Inscription : www.admission-postbac.fr

Diplôme d'ingénieur de l'ISTOM (Ecole supérieure d'agro-développement international)

● **95 Cergy** Ecole supérieure d'agro-développement international (ISTOM), T. 01 30 75 62 60, **S**, 5 ans,

coût de scolarité : 24609 euros

Admission en 1^{re} année : concours propre à l'école sur dossier, épreuves écrites et entretien pour bacheliers S, STAV, STI2D, STL et ES option mathématiques.

Inscription : www.admission-postbac.fr

Diplôme d'ingénieur de l'Université Paris 13

◆ **93 Villetaneuse** Institut Galilée (Sup Galilée), T. 01 49 40 36 59 (ou 36 65), **S** ou **A** (possible les 3 dernières années pour une partie de la promotion) (avec le CFA SUP 2000, T. 01 43 53 68 00), 5 ans

frais d'inscription : droits universitaires

Admission en 1^{re} année : concours Geipi Polytech sur dossier, entretien ou épreuves écrites pour bacheliers S et STI2D.

Inscription : www.admission-postbac.fr

Diplôme d'ingénieur ESIEE Paris

● **93 Noisy-le-Grand** ESIEE Paris, T. 01 45 92 65 00, **S** ou **A** (possible les 3 dernières années pour une partie de la promotion) (avec le CFA CCIP ESIEE Paris, T. 01 45 92 65 00), 5 ans,

coût de scolarité : 37500 euros

Admission en 1^{re} année : concours Puissance II sur dossier et épreuves écrites pour bacheliers S ; concours propre à l'école sur dossier et entretien pour terminale STI2D.

Inscription : www.admission-postbac.fr

LES ÉCOLES DE COMMERCES POST-BAC

Info : page 11

Les diplômes des écoles de commerce post-bac par ordre alphabétique [Adresses]

- **Établissement privé** (reconnu)
Les **coûts** sont indiqués pour la totalité du cursus.
- S** Statut de l'étudiant «**Scolaire**»
(formation temps plein)
- A** Statut de l'étudiant «**Apprenti**»
(formation en apprentissage)

Sont mentionnées les écoles privées en Ile-de-France reconnues par l'Etat, délivrant un diplôme revêtu du visa officiel.

Diplôme de l'EDC Paris Business School (grade de master)

● **92 Courbevoie** EDC Paris Business School, T. 01 46 93 02 70, **S**, 5 ans, **coût de scolarité** : 43000 euros
Admission en 1^{re} année : concours commun Link pour bacheliers
Inscription : www.concours-link.fr

Diplôme de formation supérieure au management de l'IPAG (grade de master)

● **75 Paris (6^e)** IPAG Business School, T. 01 53 63 36 00, **S** ou **A** (possible en 4^e et 5^e années) (avec le CFA régional multiprofessionnel CERFAL, T. 01 40 52 28 70), 5 ans, **coût de scolarité** : 42000 euros
Admission en 1^{re} année : concours commun Sésame pour bacheliers
Inscription : www.concours-sesame.net

Diplôme de l'École de management Léonard de Vinci

● **92 Courbevoie** Ecole de management Léonard de Vinci - EMLV, T. 01 41 16 73 00, **S** ou **A** (possible en 4^e et 5^e années) (avec le CFA Léonard de Vinci, T. 01 41 16 72 80), 5 ans, **coût de scolarité** : 36250 euros
Admission en 1^{re} année : dossier et entretien pour bacheliers généraux ou technologiques (admission spécifique pour sportifs de haut niveau)
Inscription : se renseigner auprès de l'établissement

Diplôme de l'École des praticiens du commerce international (programme ESSEC GLOBAL BBA)

● **95 Cergy** ESSEC - programme Global Bachelor in Business Administration - ESSEC - BBA, T. 01 34 43 31 81, **S** ou **A** (possible en 3^e et 4^e années) (avec le CFA de l'Essec, T. 01 34 43 31 48), 4 ans, **coût de scolarité** : 44000 euros
Admission en 1^{re} année : concours commun Sésame pour bacheliers
Inscription : www.concours-sesame.net

Diplôme de l'École supérieure des sciences commerciales d'Angers (grade de master)

● **92 Boulogne-Billancourt** Ecole supérieure des sciences commerciales d'Angers - ESSCA, T. 02 41 73 47 47, **S** ou **A** (possible en 4^e et 5^e années) (avec le CFA de l'AFIA, T. 01 76 91 59 13), 5 ans, **coût de scolarité** : 45950 euros
Admission en 1^{re} année : concours commun Accès pour bacheliers (concours propre pour bacheliers étrangers)
Inscription : www.concours-acces.com

Diplôme de l'École supérieure du commerce extérieur (grade de master)

● **75 Paris (15^e)** Ecole supérieure du commerce extérieur - ESCE, T. 01 81 51 15 15, **S** ou **A** (possible en 4^e année) (avec le CFA AGEFA PME Ile-de-France, T. 01 49 03 71 20), 5 ans, **coût de scolarité** : 51150 euros
Admission en 1^{re} année : concours commun Sésame pour bacheliers
Inscription : www.concours-sesame.net

Diplôme du programme grande école de Paris School of Business (PSB)

● **75 Paris (13^e)** Paris School of Business (ex-ESG) - PSB, T. 01 53 36 44 01, **S** ou **A** (possible en 4^e et 5^e années) (avec le CFA des métiers de La Poste - Ile-de-France, T. 01 41 58 67 50), 5 ans, **coût de scolarité** : 44100 euros
Admission en 1^{re} année : concours commun Link pour bacheliers
Inscription : www.concours-link.fr

Diplôme de l'European Business School de Paris (grade de master)

● **75 Paris (15^e)** European Business School - Ecole européenne de management - EBS, T. 01 40 71 37 37, **S** ou **A** (possible en 4^e et 5^e années) (avec le CFA Formasup Paris, T. 01 53 63 53 50), 5 ans, **coût de scolarité** : 45800 euros
Admission en 1^{re} année : concours commun Link pour bacheliers
Inscription : www.concours-link.fr

Diplôme de l'Institut d'économie scientifique et de gestion (grade de master)

● **92 Courbevoie** IESEG School of Management, T. 01 55 91 10 10, **S**, 5 ans, **coût de scolarité** : 45865 euros
Admission en 1^{re} année : concours commun Accès pour bacheliers (concours propre pour bacheliers hors France métropolitaine)
Inscription : www.concours-acces.com

Diplôme de l'Institut international du commerce et du développement (grade de master)

● **75 Paris (10^e)** Institut international du commerce et du développement - groupe IGS - ICD, T. 01 80 97 66 00, **S** ou **A** (possible en 4^e et 5^e années) (avec le CFA CODIS commerce distribution services, T. 01 80 97 45 19), 5 ans, **coût de scolarité** : 46200 euros
Admission en 1^{re} année : concours commun Team pour bacheliers
Inscription : www.concours-team.net

Diplôme de l'Institut supérieur des sciences, techniques et économie commerciales (grade de master)

● **75 Paris (10^e)** Ecole supérieure de commerce et de marketing - ISTEK, T. 01 40 40 20 30, **S** ou **A** (en 4^e et 5^e années) (avec le CFA du groupe IGS, T. 01 40 38 51 20), 5 ans, **coût de scolarité** : 41500 euros
Admission en 1^{re} année : concours commun Team pour bacheliers
Inscription : www.concours-team.net

L'ENSEIGNEMENT À DISTANCE

L'UNIVERSITÉ

Le télé-enseignement universitaire s'adresse aux étudiants qui se trouvent dans l'impossibilité d'assister aux cours (activité professionnelle, santé, situation de famille, éloignement géographique). Des moyens spécifiques sont mis à leur disposition via des plateformes internet de formation à distance : supports de cours, exercices, devoirs... La relation entre les étudiants et les enseignants se fait par le biais du tutorat, du courrier électronique, de tchats et de forums. Pour en bénéficier, il faut être inscrit à l'université qui organise le télé-enseignement choisi.

→ Fédération interuniversitaire de l'enseignement à distance (FIED)

www.fied.fr

La FIED regroupe une partie des universités françaises dotées d'un centre de télé-enseignement.

→ Centre audiovisuel d'études juridiques (CAVEJ)

www.e-cavej.org

Ce centre regroupe des formations en droit des universités Panthéon-Sorbonne [Paris 1], Panthéon-Assas [Paris 2], Paris Descartes [Paris 5] et Paris 13 [Paris 13].

Licence, mention

L. Droit (L1 à L3)

→ Service d'enseignement numérique et à distance (ENEAD) - Université Sorbonne Nouvelle [Paris 3]

www.univ-paris3.fr/dsic-enead

Licence, mentions

L. Langues, littératures et civilisations étrangères et régionales (L1 à L3)

majeure : anglais

L. Lettres (L1 à L3)

→ Télé-enseignement - Université Paris Descartes [Paris 5]

www.parisdescartes.fr/NUMERIQUE

<http://moodle2.parisdescartes.fr/>

→ Télé-enseignement - Université Pierre et Marie Curie - UPMC [Paris 6]

www.telesciences.upmc.fr

Licence, mentions

L. Mathématiques (L1 à L3)

L. Physique (L1 à L3)

L. Sciences de la vie (L1 à L3)

→ Institut d'enseignement à distance - Université Vincennes-Saint-Denis [Paris 8]

www.iedparis8.net

Licence, mentions

L. Droit (L1 à L3)

L. Informatique (L1 à L3)

L. Psychologie (L1 à L3)

L. Sciences de l'éducation (L3)

→ Télé-enseignement - Service COMETE - Université Paris Ouest Nanterre La Défense [Paris 10]

<http://service-comete.u-paris10.fr>

www.u-paris10.fr (rubrique : formation, offre de formation puis formation à distance)

Licence, mentions

L. Histoire (L1 à L3)

L. Humanités (L1 à L3)

L. Langues, littératures et civilisations étrangères et régionales (L1 à L3)

parcours : études anglophones.

parcours : études hispaniques.

parcours : études germaniques.

L. Langues étrangères appliquées (L1 à L3)

2 langues au choix : allemand, anglais, espagnol

L. Lettres (L1 à L3)

L. Philosophie (L1 à L3)

L. Sciences de l'éducation (L3)

→ Campus numérique en droit, économie et gestion - Université Paris-Sud [Paris 11]

www.jm.u-psud.fr/fr/les_formations/formation_a_distance.html

Licence, mentions

L. Droit (L1 à L3)

L. Economie et gestion (L1 à L3)

FORMASUP

www.formasup.fr

Formasup recense les modules et les cursus des formations à distance proposés par les établissements publics de l'enseignement supérieur.

CNED

www.cned.fr

Le centre national d'enseignement à distance (CNED) dépend du ministère de l'Éducation nationale. Il assure de nombreuses formations universitaires (licences, masters, diplômes d'université) pour des étudiants ne pouvant suivre un enseignement à plein temps. Il offre également des compléments de formation, des cours de soutien, des programmes de révision, des préparations aux concours de l'enseignement et de la fonction publique. Il permet de préparer à distance de nombreux BTS (ainsi que des mises à niveau) :

BTS Assistant de gestion de PME PMI (à référentiel commun européen)
 BTS Assistant de manager
 BTS Assurance
 BTS Commerce international (à référentiel commun européen)
 BTS Communication
 BTS Comptabilité et gestion
 BTS Conception de produits industriels
 BTS Diététique
 BTS Economie sociale familiale

BTS Electrotechnique
 BTS Hôtellerie-restauration
 BTS Management des unités commerciales
 BTS Négociation et relation client
 BTS Notariat
 BTS Services et prestations des secteurs sanitaire et social
 BTS Services informatiques aux organisations
 BTS Systèmes numériques
 BTS Tourisme

LA VIE ÉTUDIANTE

LES AIDES DE LA RÉGION ÎLE-DE-FRANCE

www.iledefrance.fr rubrique : aides régionales et services

→ Les bourses du secteur paramédical et social

L'attribution de bourses d'études aux élèves et étudiants inscrits en formation initiale « travail social », « paramédical » ou « sage-femme », relève de la compétence de la Région et concerne ainsi plus de 7000 bénéficiaires chaque année.

Pour en savoir plus :

www.iledefrance.fr/fss

Informations sur les critères d'attribution (conditions de ressources), les modalités de l'aide et la procédure à suivre.

→ Les aides à la mobilité des étudiants (AMIE)

La Région Ile-de-France propose, pour des séjours de formation à l'étranger, un accompagnement financier direct de certains étudiants (hors apprentis) inscrits en licence ou master. Le séjour doit durer au minimum un mois et l'aide peut être accordée pendant 10 mois.

Pour en savoir plus :

www.iledefrance.fr/aides-regionales-appels-projets/aide-mobilite-etudiants-amie

→ La carte Imagine R

Cette carte permet aux lycéens, apprentis et étudiants franciliens d'utiliser les transports en commun en bénéficiant d'un coût réduit.

Pour en savoir plus :

www.imagine-r.com

Guichets RATP et Transilien.

INFO +

La carte internationale étudiante

L'ISIC, International Student Identity Card, s'obtient sur justificatif du statut d'étudiant, photo et versement d'une somme de 15 euros. Elle permet de bénéficier dans le monde entier de nombreuses réductions : loisirs, voyages, cours de langues...

Pour en savoir plus : www.isic.fr

→ Les aides aux apprentis

La Région Ile-de-France aide les apprentis sur plusieurs aspects : transport, restauration, hébergement, complémentaire santé, équipement professionnel, livres...

La Région favorise également la mobilité des apprentis en aidant les CFA qui envoient leurs élèves à l'étranger pour y compléter leur formation.

Pour en savoir plus :

S'adresser au centre de formation d'apprentis (CFA).

→ L'aide à l'acquisition d'une complémentaire santé

La Région a mis en place pour certains boursiers franciliens une aide de 100 euros afin de leur permettre de financer une complémentaire santé (mutuelle). Parmi les conditions à remplir, il faut être inscrit dans un établissement d'enseignement supérieur ou un institut de formation sanitaire et social et ne pas bénéficier de l'aide de l'Etat de même type.

Pour en savoir plus :

Rendez-vous dans un des guichets d'une mutuelle étudiante, muni des justificatifs nécessaires.

www.iledefrance.fr/aides-regionales-appels-projets/complementaire-sante-etudiant-es-boursier-e

INFORMATION SUR LA VIE ÉTUDIANTE

→ Les **Crous** possèdent des services destinés à aider les étudiants sur plusieurs aspects : logement, emploi, culture, restauration, aides sociales, bourses.

Pour en savoir plus :

www.crous-paris.fr

www.crous-creteil.fr

www.crous-versailles.fr

→ La **Ville de Paris** propose des informations sur la vie étudiante (santé, finances, logement, loisirs), des « bons plans » culturels, ainsi que des adresses de sites de colocation et des pistes pour trouver des emplois d'étudiants.

Pour en savoir plus :

www.etudiantdeparis.fr

www.paris.fr

→ Le **Centre d'information et de documentation jeunesse (CIDJ)** informe sur la formation, l'emploi, la mobilité à l'international, le logement, la santé, le droit des jeunes... Le CIDJ propose des entretiens individuels, des ateliers collectifs, des forums, des sessions de « jobs dating » et des offres d'emplois.

Pour en savoir plus :

www.cidj.com

→ La **Maison des Initiatives étudiantes (MIE)**, créée par la Ville de Paris pour soutenir et favoriser les initiatives étudiantes, permet à des centaines d'associations et de projets étudiants de trouver les outils indispensables à leur développement.

Pour en savoir plus :

www.paris.fr rubrique : Services et infos pratiques puis Famille et éducation puis Etudier à Paris puis Maison des initiatives étudiantes

S'INFORMER

➤ Centres d'information et d'orientation (CIO)

75 Paris

75 Paris 1^{er}

CIO auprès du Tribunal pour enfants
54 rue de L'Arbre Sec
T. 01 42 60 10 44

75 Paris 2^e

CIO des 1^{er}, 2^e, 3^e et 4^e arrondissements
44 rue Dussoubs
T. 01 42 36 94 59

75 Paris 10^e

CIO des 9^e et 10^e arrondissements
7-9 passage des Récollets
T. 01 42 05 46 03

75 Paris 10^e

CIO MédiaCom
32 rue de Paradis
T. 01 44 79 38 80

75 Paris 12^e

CIO des 11^e et 12^e arrondissements
22 rue Gabriel Lamé
T. 01 43 45 70 27

75 Paris 13^e

CIO des 5^e et 13^e arrondissements
2 rue Paul Bourget
T. 01 45 80 32 52

75 Paris 14^e

CIO des 6^e et 14^e arrondissements
132 rue d'Alésia
T. 01 40 44 84 01

75 Paris 15^e

CIO des 7^e et 15^e arrondissements
99 rue d'Alleray
Place Falguière
T. 01 56 08 50 80

75 Paris 16^e

CIO relais Europe
CIO des 8^e et 16^e arrondissements
14 avenue René Boylesve
T. 01 46 47 20 25

75 Paris 17^e

CIO du 17^e arrondissement
39 rue Pierre Rebrière
T. 01 40 53 44 80

75 Paris 18^e

CIO du 18^e arrondissement
75 rue Marcadet
T. 01 42 05 77 55

75 Paris 19^e

CIO du 19^e arrondissement
129 rue de Crimée
T. 01 42 40 90 91

75 Paris 20^e

CIO du 20^e arrondissement
153 avenue Gambetta
T. 01 40 30 57 77

77 Seine-et-Marne

77 Avon

CIO relais Europe
6 rue Charles Lefebvre
T. 01 64 22 32 41

77 Chelles

18 rue Gustave Nast
T. 01 60 08 35 07

77 Coulommiers

64 rue du Général Leclerc
Espace 34
T. 01 64 20 72 78

77 Lagny-sur-Marne

16 avenue du Général Leclerc
T. 01 64 30 05 63

77 Lognes

Square Philippe Lebon
T. 01 64 68 24 81

77 Meaux

15 place de l'Europe
Cité administrative du Mont Thabor
T. 01 60 25 44 00

77 Melun

45 avenue Thiers
T. 01 64 10 27 10

77 Montereau-Fault-Yonne

10 rue Victor Hugo
T. 01 64 70 51 12

77 Provins

2 rue Joly
T. 01 64 00 12 58

77 Roissy-en-Brie

7 avenue de la Malibran
Immeuble Polycamp
T. 01 60 29 27 16

77 Savigny-le-Temple

10 rue Marceline Leloup
T. 01 64 41 94 39

78 Yvelines

78 Elancourt

Maison sociale des 7 Mares
Rue de la Grenouillère
T. 01 30 16 08 30

78 Les Mureaux

6 rue Gambetta
T. 01 34 74 25 36

78 Mantes-la-Jolie

60 boulevard du Maréchal Juin
T. 01 30 94 13 03

78 Poissy

23 rue du 11 Novembre 1918
T. 01 39 65 02 20
(public momentanément accueilli au CIO de Saint-Germain, T. 01 39 04 14 40)

78 Rambouillet

7 rue de la Louvière
T. 01 34 84 02 08

78 Saint-Cyr-l'École

12 bis rue Victor Hugo
T. 01 30 58 58 98

78 Saint-Germain-en-Laye

CIO relais Europe
9 rue Armagis
T. 01 39 04 18 70

78 Sartrouville

64 avenue Carnot
T. 01 61 04 41 60

78 Versailles

145-147 rue Yves Le Coz
T. 01 39 20 71 60

78 Versailles

Section spécialisée auprès du Tribunal pour enfants
145-147 rue Yves Le Coz
T. 01 39 20 71 60

91 Essonne

91 Arpajon

28 rue Dauvilliers
T. 01 64 90 99 41

91 Brunoy

1 rue Talma
Rond-point de Wittlich
T. 01 60 46 07 56

91 Chilly-Mazarin

5 avenue de Carlet
Collège les Dînes-Chiens
T. 01 69 93 83 90

91 Chilly-Mazarin

Section spécialisée auprès du Tribunal pour enfants
5 avenue de Carlet
Collège les Dînes-Chiens
T. 01 69 93 83 90

91 Corbeil-Essonnes

4 rue de la Triperie
T. 01 64 96 19 84

91 Etampes

21 promenade des Prés
T. 01 69 92 10 60

91 Evry

110 Agora Grand Place
T. 01 69 36 09 00

91 Les Ulis

Passerelle du Pertuis
T. 01 69 28 59 81

91 Massy

10 avenue du Noyer Lambert
T. 01 69 53 68 75

91 Sainte-Geneviève-des-Bois

Rue de La Boële
T. 01 60 15 28 83

91 Savigny-sur-Orge

18 rue Charles Rossignol
T. 01 69 44 53 21

92 Hauts-de-Seine

92 Boulogne-Billancourt

10 rue Paul-Adolphe Souriau
T. 01 55 20 09 30

92 Clamart

3 rue Pierre et Marie Curie
T. 01 46 42 92 91

92 Colombes

75 avenue Henri Barbusse
T. 01 42 42 17 34

92 Gennevilliers

60 rue Georges Corète
T. 01 47 92 79 68

92 Montrouge

24 rue Arthur Auger
T. 01 46 57 24 75

92 Puteaux

2 cours du Maréchal Leclerc
T. 01 49 03 74 20

92 Rueil-Malmaison

101 route de l'Empereur
T. 01 47 49 43 00 (secteur de Rueil)
T. 01 47 21 47 80 (secteur de Nanterre)

92 Rueil-Malmaison

Section spécialisée auprès du Tribunal pour enfants
101 route de l'Empereur
T. 01 47 21 47 80

93 Seine-Saint-Denis

93 Aubervilliers

80 rue Henri Barbusse
T. 01 48 33 46 07

93 Aulnay-sous-Bois

14 rue du Commandant Brasseur
T. 01 48 19 24 50

93 Bobigny

11 rue du 8 mai 1945
Espace Maurice Nilès
T. 01 48 31 10 64

93 Bobigny

Section spécialisée auprès du Tribunal pour enfants
8 rue Claude Bernard
IA - Seine-Saint-Denis - bureau 4A19
T. 01 43 93 73 11

93 Bondy

17 rue Auguste Polissard
T. 01 48 47 28 85

93 Clichy-sous-Bois

1 bis boulevard Gagarine
T. 01 43 81 34 72

Le CIO des enseignements supérieurs

Le CIO des enseignements supérieurs accueille prioritairement tout public de niveau post baccalauréat.

75 Paris 5^e

CIO de l'enseignement supérieur
1 rue Victor Cousin - Place de la Sorbonne
Galerie Claude Bernard
T. 01 40 46 23 13 / 01 40 46 23 24

93 Drancy
21 rue de la Haute Borne
T. 01 48 95 21 21

93 Epinay-sur-Seine
C10 relais Europe
7 bis avenue de la République
T. 01 42 35 40 82

93 Gagny
1 avenue Jean Jaurès
T. 01 43 81 38 85

93 Le Blanc-Mesnil
50 avenue de la Division Leclerc
T. 01 48 67 02 98

93 Montreuil
21 avenue Walwein
T. 01 48 57 45 86

93 Noisy-le-Grand
134 La Piazza Mont d'Est
T. 01 43 03 32 30

93 Noisy-le-Sec
16 rue des Carrouges
T. 01 48 49 85 86

93 Pantin
41 rue Delizy
T. 01 48 44 49 71

93 Saint-Denis
110 rue Gabriel Péri
T. 01 48 22 28 28

93 Stains
30 rue de Saalfeld
École Jean Jaurès
T. 01 48 26 34 70

93 Tremblay-en-France
38 rue Pierre de Ronsard
T. 01 48 60 48 12

94 Val-de-Marne

94 Boissy-Saint-Léger
3 avenue Charles de Gaulle
T. 01 45 69 65 73

94 Champigny-sur-Marne
155 avenue Roger Salengro
Bois l'Abbé
T. 01 48 80 98 31

94 Charenton-le-Pont
131 bis rue de Paris
T. 01 43 68 15 79

94 Choisy-le-Roi
5 avenue de la République
T. 01 48 52 30 18

94 Créteil
9 rue Louis Blériot
T. 01 49 56 06 95 / 94

94 Créteil
Section spécialisée auprès du Tribunal
pour enfants
9 rue Louis Blériot
T. 01 49 56 06 94

94 Ivry-sur-Seine
Place Marcel Cachin
Cité administrative
T. 01 46 72 78 20

94 L'Hay-les-Roses
C10 relais Europe
2 rue de Chevilly
T. 01 46 64 19 12

94 Nogent-sur-Marne
124 boulevard de Strasbourg
T. 01 48 76 04 10

94 Saint-Maur-des-Fossés
72 avenue Henri Martin
T. 01 42 83 64 62

94 Villejuif
4 avenue Paul-Vaillant Couturier
T. 01 46 77 69 33

94 Vincennes
46 avenue du Château
Résidence Saint-Louis
T. 01 43 28 04 73

95 Val-d'Oise

95 Argenteuil
27 boulevard Jeanne d'Arc
T. 01 30 76 29 47

95 Cergy
C10 relais Europe
1 place des Arts
T. 01 34 33 37 00

95 Cergy
C10 relais Europe
Section spécialisée auprès du Tribunal
pour enfants
1 place des Arts
T. 01 34 33 37 00

95 Ermont
37 bis rue Maurice Berteaux
T. 01 34 15 71 60

95 Gonesse
5 avenue François Mitterrand
T. 01 34 45 15 70

95 Sarcelles
2 rue Fernand Léger
T. 01 34 38 36 70 ou 71 - 72

Onisep
Île-de-France

Office national d'information sur les
enseignements et les professions

Délégation régionale Ile-de-France
www.onisep.fr/ile-de-france
37 rue Jacob, 75 Paris 6^e
T. 01 53 27 22 50,
Courriel : droiledefrance@onisep.fr

↳ Rectorats

Académie de Créteil
www.ac-creteil.fr
4 rue Georges Enesco, 94 Créteil
Tél. 01 57 02 60 00

Académie de Paris
www.ac-paris.fr
Enseignement supérieur
47 rue des Ecoles, 75 Paris 5^e
Tél. 01 40 46 22 11
Enseignement scolaire
94 avenue Gambetta, 75 Paris 20^e
Tél. 01 44 62 40 40

Académie de Versailles
www.ac-versailles.fr
3 boulevard de Lesseps, 78 Versailles
Tél. 01 30 83 44 44

Maisons départementales des personnes handicapées (MDPH)

MDPH de Paris
www.paris.fr/mdph
69 rue de la Victoire
75 Paris 9^e
T. 0 805 80 09 09
Courriel : contact@mdph.paris.fr

MDPH de Seine-et-Marne
www.mdph77.fr
16 rue de l'Aluminium
77 Savigny-le-Temple
T. 01 64 19 11 40
Courriel : contact@mdph77.fr

MDPH des Yvelines
www.mdph78.yvelines.fr
21-23 rue du Refuge
78 Versailles
T. 01 30 21 07 30
Courriel : contact@mdph.yvelines.fr

MDPH de l'Essonne
www.essonne.fr [rubriques santé social
puis handicap]
93 rue Henri Rochefort
91 Evry
T. 01 60 76 11 00
Courriel : mdphe@cg91.fr

MDPH des Hauts-de-Seine
www.hauts-de-seine.net [rubriques
solidarités puis handicap et auto-
nomie]
2 rue Rigault
92 Nanterre
T. 01 41 91 92 50
Courriel : mdph@mdph92.fr

MDPH de Seine-Saint-Denis
www.place-handicap.fr
7/11 rue Erik Satie
93 Bobigny
T. 01 83 74 50 00
Courriel : info@place-handicap.fr

MDPH du Val-de-Marne
www.autonomie.valdemarne.fr
7-9 voie Félix Eboué
94 Créteil
T. 01 43 99 79 00
Courriel : mdph94@cg94.fr

MDPH du Val-d'Oise
www.valdoise.fr [rubriques solidarités
puis handicap et autonomie]
2 avenue du Parc
95 Cergy
T. 01 34 25 16 50



ENSEIGNEMENT SUPÉRIEUR ET HANDICAP SUPPLÉMENT ÎLE-DE-FRANCE

En téléchargement gratuit sur :
www.onisep.fr/ile-de-france

ENSEIGNEMENT SUPÉRIEUR ET HANDICAP

ENSEIGNEMENT SUP HANDICAP

VIE QUOTIDIENNE

> Dans le cadre de la Prestation de compensation du handicap (PCH), des **aides** sont accordées par la Commission des droits et de l'autonomie des personnes handicapées (CDAPH), qui siège à la **MDPH** : aides à la personne (lever, coucher, soins, prise de repas), aides techniques, logement, transport, surcoût lié à l'adaptation du véhicule pour passer le permis... Anticipez vos démarches pour que tout soit pris en compte et notifié par la MDPH avant votre entrée dans l'enseignement supérieur.

> **Logement** : le **CROUS** propose des logements adaptés ou recherche avec vous des solutions au cas par cas.

> **Restauration** : les restaurants universitaires sont majoritairement accessibles aux étudiants handicapés.

> **Bourses d'enseignement supérieur** : trois années supplémentaires vous sont attribuées.

> **Transport** : les frais de transport des étudiants reconnus handicapés et ne pouvant utiliser les transports en commun sont pris en charge en Ile de France par le **STIF** ou le conseil départemental (pour le département de la Seine-et-Marne). Adressez-vous à la MDPH ou à votre enseignant référent.

MDPH, maison départementale des personnes handicapées
CROUS, centre régional des œuvres universitaires et scolaires
STIF, syndicat des transports d'Ile de France

Objectif poursuite d'études

Ne vous censurez pas

Votre inscription est de droit si vous remplissez les conditions requises pour accéder à l'enseignement supérieur. C'est à l'établissement de s'adapter pour organiser au mieux votre accueil.

Croyez à votre futur, vous ne serez pas seul(e)

Il faut monter votre projet, quel qu'il soit, avec un stage en France ou à l'étranger.

Les CIO (Centres d'information et d'orientation), les enseignants référents de votre lycée, les structures handicap des établissements d'enseignement supérieur et les associations d'aide aux étudiants handicapés sont là pour vous aider.

Une grande variété de métiers possibles

De très nombreux aménagements de postes sont possibles, en particulier grâce aux nouvelles technologies. Ils rendent accessibles les métiers. Par ailleurs, les employeurs recherchent des personnes de plus en plus qualifiées.

Démarches

Lycée

Si vous souhaitez poursuivre vos études au lycée dans une formation post-bac (brevet de technicien supérieur, classe préparatoire aux grandes écoles...), comme en terminale, vous bénéficiez du projet personnalisé de scolarisation, établi avec l'équipe de suivi de la scolarisation. Vous conserverez les mêmes aides : enseignant référent, auxiliaire de vie scolaire, médecin de l'éducation nationale...

Université

Prenez contact le plus tôt possible avec la structure d'accueil des étudiants handicapés. Ce service mettra en place l'accompagnement pédagogique et les adaptations nécessaires.

Autre établissement d'enseignement supérieur

Adressez-vous au référent handicap de l'établissement. S'il n'y en a pas, demandez à rencontrer le chef d'établissement. N'hésitez pas à vous faire accompagner par un représentant d'une association de personnes handicapées ou une personne au service des étudiants handicapés.

Vous souhaitez étudier par apprentissage

Pour les personnes handicapées, il n'y a pas de limite d'âge pour commencer un apprentissage et la durée du contrat peut être portée à 4 ans. Des aides supplémentaires peuvent être versées par l'Agefiph (Association de gestion de fonds pour l'insertion professionnelle des personnes handicapées) ou le FIPHFP (Fonds pour l'insertion des personnes handicapées dans la fonction publique).



Les **Handi-fiches** décrivent les modalités d'accueil et d'accompagnement des étudiants mises en place au sein des 17 universités franciliennes ainsi que de 5 autres établissements d'enseignement supérieur (Inalco, CNAM, EHESS, Ecole nationale des Chartes, ENS Cachan).

22 fiches à télécharger sur : www.onisep.fr/ile-de-france [rubrique Publications régionales]

www.onisep.fr/Mes-infos-regionales/Ile-de-France/Publications-regionales/Handi-fiches-Ile-de-France



mon
orientation
en ligne.fr

DES CONSEILLERS
EN LIGNE PAR MAIL
TCHAT ET TÉLÉPHONE

L'Onisep et ses conseillers/ères répondent
à vos questions sur l'orientation,
les formations et les métiers.



TÉLÉPHONE

01 7777 12 25
10 h - 20 h
Du lundi au vendredi

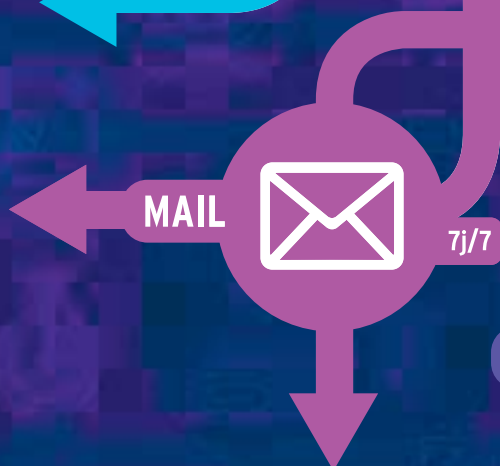

MAIL

7j/7



10 h - 20 h
Du lundi au vendredi

TCHAT

BOITE À OUTILS



Retrouvez aussi
monorientationenligne
sur votre mobile
et téléchargez l'appli



» L'école
change avec
le numérique »
#EcoleNumerique

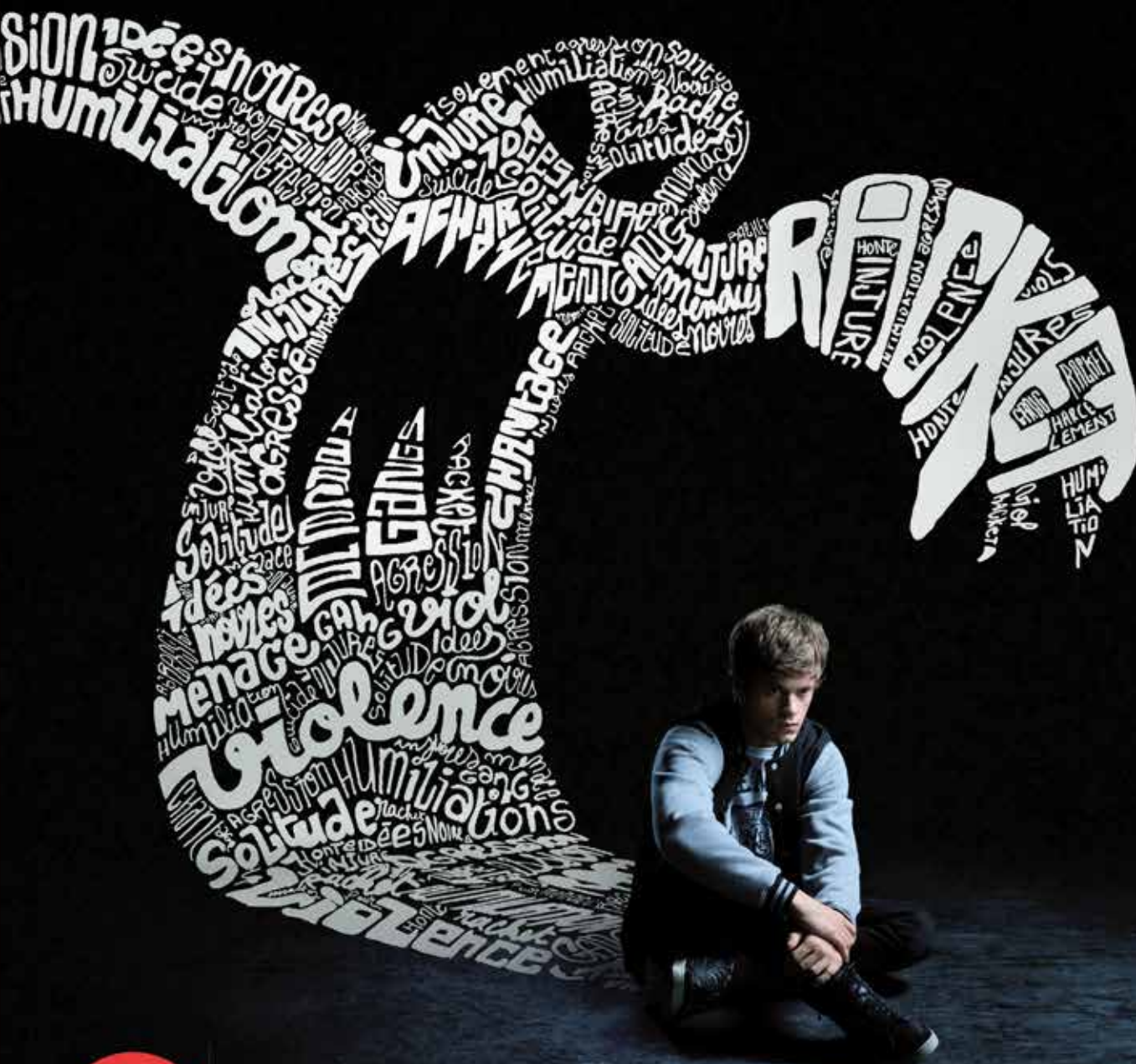

LA SOLUTION C'EST D'EN PARLER

0808 807 700*

JeunesViolencesEcoute.fr



*Appel anonyme. Depuis un fixe ou un mobile, coût d'une communication normale vers un fixe national.