LES INCORRUPTIBLES

TOUS ENSEMBLE POUR LA LECTURE

www.lesincos.com

Clairefontaine

ministère éducation nationale

la Sadel

SAVOIRS PLUS

LAFOLYE

FCM

FONDATION DU CRÉDIT MUTUEL

pour la Lecture

8 000
structures inscrites

71 % de taux
de renouvellement

434 639
enfants votants

120 comités de sélection
soit 1 200 personnes

Objectifs :

Susciter l'envie et le désir de lire des plus jeunes à travers des actions lecture

I.
Une approche classique de la lecture

Une sélection de livres de qualité

Des livres au format « classique » Papier

Sélection CM2/6e

« Je suis un Incorruptible. Je m'engage à lire les titres sélectionnés pendant la durée du Prix. Je me fais un avis personnel sur les livres. Je m'engage à participer au vote et à y faire valoir mon point de vue en toute autonomie. »

29 ANS DE LECTURES

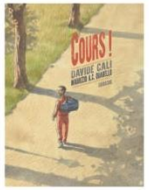

Cours !
Album de D. CALI
ill. M. A.C. QUARELLO
SARBACANE

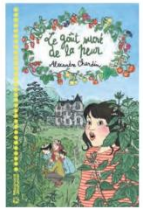

Le goût sucré de la peur
Roman de A. CHARDIN
MAGNARD JEUNESSE

Frères d'exil
Roman de KOCHKA
ill.T. HAUGOMAT
FLAMMARION

Ma folle semaine avec Tess
Roman de A. WOLTZ
BAYARD JEUNESSE

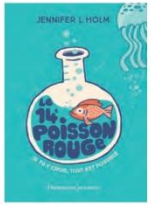

Le 14e poisson rouge
Roman de J. L. HOLM
FLAMMARION

La vraie recette de l'amour
Roman de A. LAROCHE
RAGEOT

LES INCORRUPTIBLES

TOUS ENSEMBLE POUR LA LECTURE

Sélection 5e/4e

« Je suis un Incorruptible. Je m'engage à lire les titres sélectionnés pendant la durée du Prix. Je me fais un avis personnel sur les livres. Je m'engage à participer au vote et à y faire valoir mon point de vue en toute autonomie. »

29 ANS DE LECTURES

Le garçon qui courait plus vite que ses rêves
Roman de E. LAIRD
FLAMMARION

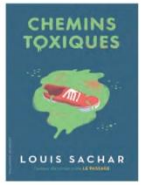

Chemins toxiques
Roman de L. SACHAR
GALLIMARD JEUNESSE

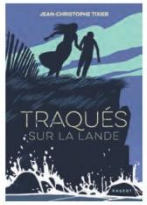

Traqués sur la lande
Roman de J-C. TIXIER
RAGEOT

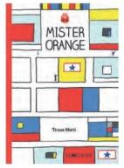

Mister Orange
Roman de T. MATTI
LA JOIE DE LIRE

Comment j'ai écrit un roman sans m'en rendre compte
Roman de A. HUIZING
SYROS

Robin des graffs
Roman de M. ZÜRCHER
THIERRY MAGNIER

LES INCORRUPTIBLES

TOUS ENSEMBLE POUR LA LECTURE

Sélection 3e/Lycée

« Je suis un Incorruptible. Je m'engage à lire les titres sélectionnés pendant la durée du Prix. Je me fais un avis personnel sur les livres. Je m'engage à participer au vote et à y faire valoir mon point de vue en toute autonomie. »

29 ANS DE LECTURES

Everything everything
Roman de N. YOON
BAYARD JEUNESSE

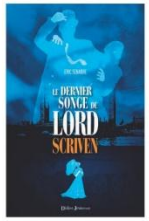

Le dernier songe de Lord Scriven
Roman de E. SENABRE
DIDIER JEUNESSE

Les Chiens
Roman de A. STRATTON
MILAN JEUNESSE

Les Valises
Roman de S. LAURENT-FAJAL
GALLIMARD JEUNESSE

Sous la même étoile
Roman de K. YORK
PKJ

LES INCORRUPTIBLES

TOUS ENSEMBLE POUR LA LECTURE

Une Action Lecture Traditionnelle Riche & Variée

Des pistes de lecture

Les Valises
Roman de S. LAURENT-FAJAL
GALLIMARD JEUNESSE

Par le comité 3e/Lycée
Val de Marne (94)

1/3

Retrouvez les lexiques de mots difficiles : rubrique Animations, onglet Outils de lecture sur *www.lesincos.com*

PISTE DE LECTURE

INTERPRÉTATION / COMPRÉHENSION

THÈMES
Secret, déportation, recherche d'identité, relation mère-fille, mensonge, amour, mort, seconde guerre mondiale.

RÉSUMÉ
En 1982, Sarah, qui vit seule avec sa mère, part en voyage d'étude avec sa classe visiter le camp d'Auschwitz. Durant le voyage, Sarah se retrouve seule, fâchée avec sa meilleure amie et contrainte de supporter son voisin Jérôme que toutes les filles de la classe rêvent d'avoir pour petit ami. Pendant la visite, dans la salle où sont exposées les valises amoncelées des déportés, Sarah ressent une émotion étrange lorsque que son regard s'arrête sur l'une d'entre elles portant le nom de Levin écrit à la craie. Elle ne se sent pas bien, sort prendre l'air et est rejointe par son professeur, qui a perçu son trouble et la questionne pour savoir si des membres de sa famille ont été déportés. De retour chez elle, elle est décidée à interroger sa mère sur ses origines, sur son père qu'elle ne connaît pas.

AXES DE LECTURE
Difficultés éventuelles : comprendre qui est réellement le père de Sarah.

Analyser les illustrations : la première de couverture traduit bien l'ambiance du livre, une jeune fille seule, en quête d'identité et d'amour.

EXPLOITATION

SE DOCUMENTER
- Recherches documentaires sur la Shoah.
- Recherches documentaires sur les « Justes ».
- Recherches documentaires sur la collaboration et les dénonciations.
- Interroger des personnes de son entourage ayant vécu lors de la seconde Guerre Mondiale. Faire des recherches dans sa propre famille. Faire un exposé ou un récit sur le résultat de ces recherches.

Rédigées autours de 3 axes
- Interprétation/compréhension
- Exploitation
- Mise en réseau littéraire et culturelle

Des lexiques

à plier

1

LEXIQUE

En partenariat avec *Le Larousse Collège*

29e PRIX

Les valises

Olivier Lamarch-Fayol

—

Les Valises

Roman dès 5. LAURENT-FAIAL CALLIMARD JEUNESSE

—

Adrénaline (p.147) **n.f.** Hormone secrétée par la portion médullaire des glandes surrénales, qui accélère le rythme cardiaque, augmente la pression artérielle, dilate les bronches et les pupilles, élève la glycémie.

Collier (p.187) **n.m.** Pièce lieu frais où l'on entrepose le vin et d'autres provisions.

Commisération (p.147) **n.f.** LITT. Sentiment de compassion en présence des malheurs d'autrui ; pitié.

2

Panais (p.114) **n.m.** Plante bisannuelle à fleurs jaunes, dont la variété potagère (Pastinaca sativa) possède une racine utilisée n agnère comme légume et comme aliment pour le bétail

3

4

Des carnets de lecture

à agrafer ou à relier

AVANT LA LECTURE

Prends chaque livre en main et réponds aux questions selon tes premières impressions, en notant bien la date en haut de la page.

Les Valises
Roman de S. LAURENT-FAJAL
GALLIMARD JEUNESSE

Date : ...../...../.....

QUE VOIT-ON SUR LA COUVERTURE ?

QUE T'INSPIRENT LES COULEURS DE LA COUVERTURE ?

À TON AVIS, QUEL EST LE TON DU LIVRE ?

A-T-ON DÉJÀ UNE IDÉE DES PERSONNAGES DU LIVRE ?

À TON AVIS, QUE RACONTE CETTE HISTOIRE ?

AS-TU ENVIE DE LE LIRE ? POURQUOI ?

APRÈS LA LECTURE

Une fois que tu as lu tous les livres, réponds aux questions ci-dessous. Puis, compare-les avec tes premières impressions.

Date : ...../...../.....

QUELLE PARTIE DE L'HISTOIRE LA COUVERTURE MET-ELLE EN AVANT ?

LA COUVERTURE REFLÈTE-T-ELLE BIEN L'HISTOIRE DU LIVRE ?

QUEL EST LE TON DU LIVRE ?

TOUS LES PERSONNAGES SONT-ILS REPRÉSENTÉS SUR LA COUVERTURE ?

QUE RACONTE L'HISTOIRE ?

AS-TU AIMÉ CETTE HISTOIRE ? POURQUOI ?

Des jeux

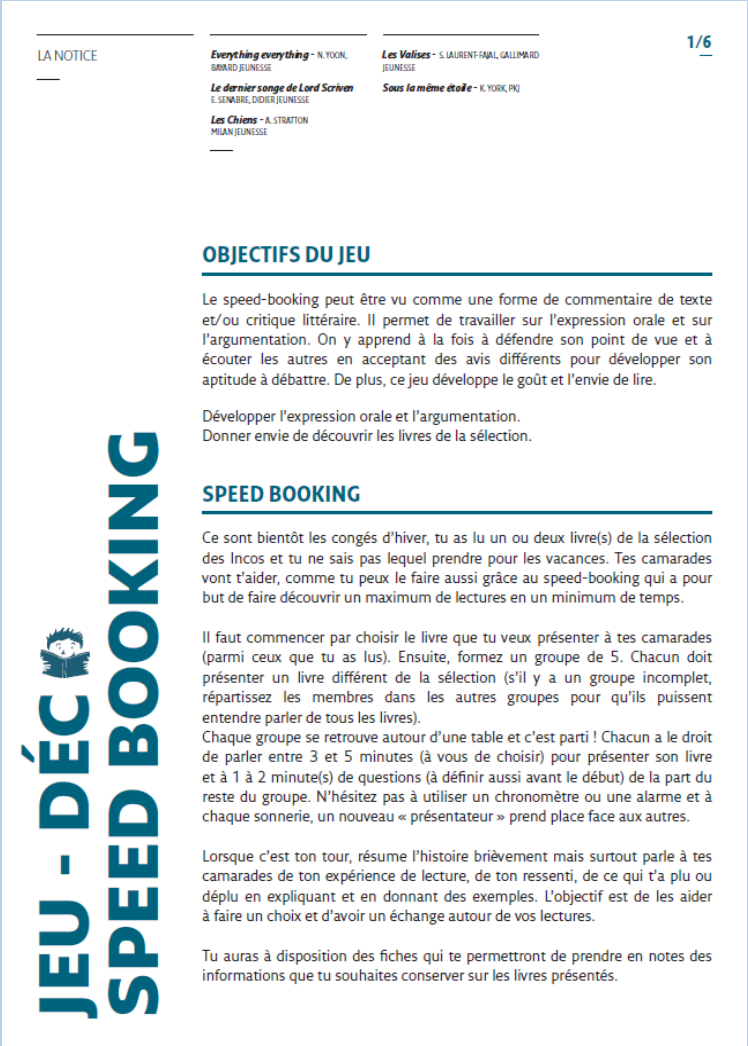

LA NOTICE

Everything everything - N. YOON, BAYARD JEUNESSE

Le dernier songe de Lord Scriven E. SENABRE, DIDIER JEUNESSE

Les Chiens - A. STRATTON MILAN JEUNESSE

Les Valises - S. LAURENT-FAJAL, GALLIMARD JEUNESSE

Sous la même étoile - K. YORK, PKJ

1/6

JEU - DÉC
SPEED BOOKING

OBJECTIFS DU JEU

Le speed-booking peut être vu comme une forme de commentaire de texte et/ou critique littéraire. Il permet de travailler sur l'expression orale et sur l'argumentation. On y apprend à la fois à défendre son point de vue et à écouter les autres en acceptant des avis différents pour développer son aptitude à débattre. De plus, ce jeu développe le goût et l'envie de lire.

Développer l'expression orale et l'argumentation.
Donner envie de découvrir les livres de la sélection.

SPEED BOOKING

Ce sont bientôt les congés d'hiver, tu as lu un ou deux livre(s) de la sélection des Incos et tu ne sais pas lequel prendre pour les vacances. Tes camarades vont t'aider, comme tu peux le faire aussi grâce au speed-booking qui a pour but de faire découvrir un maximum de lectures en un minimum de temps.

Il faut commencer par choisir le livre que tu veux présenter à tes camarades (parmi ceux que tu as lus). Ensuite, formez un groupe de 5. Chacun doit présenter un livre différent de la sélection (s'il y a un groupe incomplet, répartissez les membres dans les autres groupes pour qu'ils puissent entendre parler de tous les livres).
Chaque groupe se retrouve autour d'une table et c'est parti ! Chacun a le droit de parler entre 3 et 5 minutes (à vous de choisir) pour présenter son livre et à 1 à 2 minute(s) de questions (à définir aussi avant le début) de la part du reste du groupe. N'hésitez pas à utiliser un chronomètre ou une alarme et à chaque sonnerie, un nouveau « présentateur » prend place face aux autres.

Lorsque c'est ton tour, résume l'histoire brièvement mais surtout parle à tes camarades de ton expérience de lecture, de ton ressenti, de ce qui t'a plu ou déplu en expliquant et en donnant des exemples. L'objectif est de les aider à faire un choix et d'avoir un échange autour de vos lectures.

Tu auras à disposition des fiches qui te permettront de prendre en notes des informations que tu souhaites conserver sur les livres présentés.

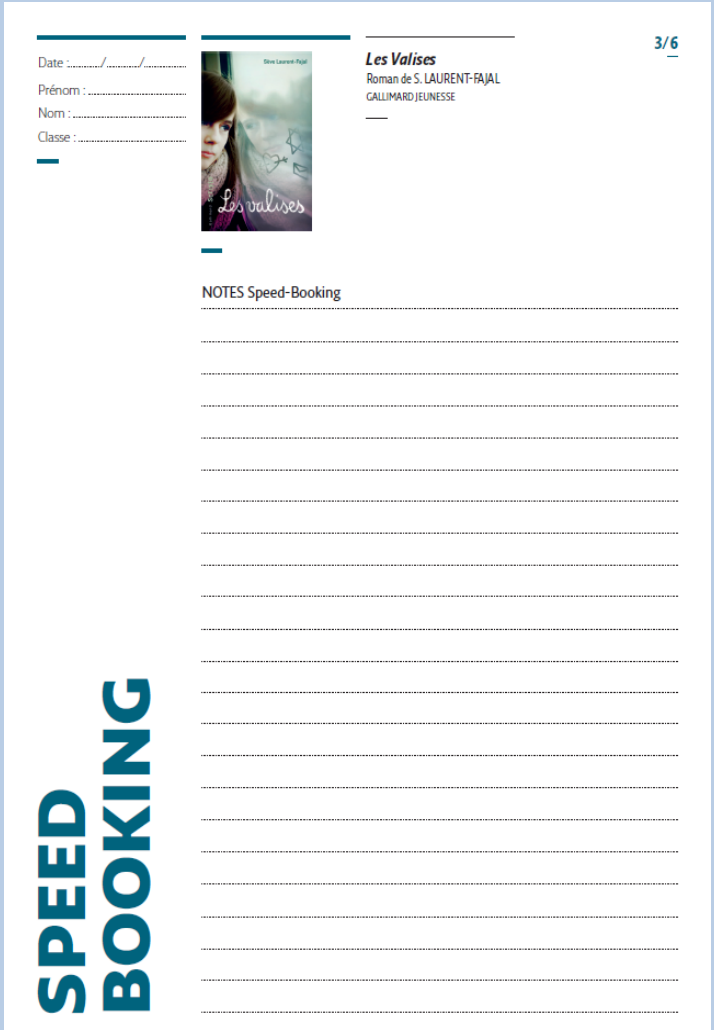

Date : ...../...../.....
Prénom : .....
Nom : .....
Classe : .....

Les Valises
Roman de S. LAURENT-FAJAL
GALLIMARD JEUNESSE

3/6

NOTES Speed-Booking

SPEED
BOOKING

Un projet citoyen

Les animations avec les auteurs et les illustrateurs

Rencontres

Correspondances

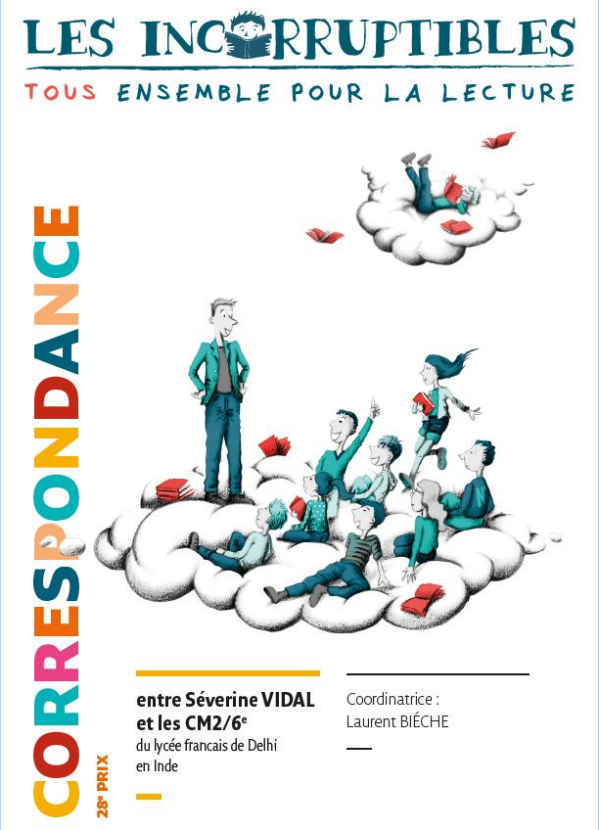

II.
Une approche 2.0
Pour les amener à lire

LE FORUM DE DISCUSSION

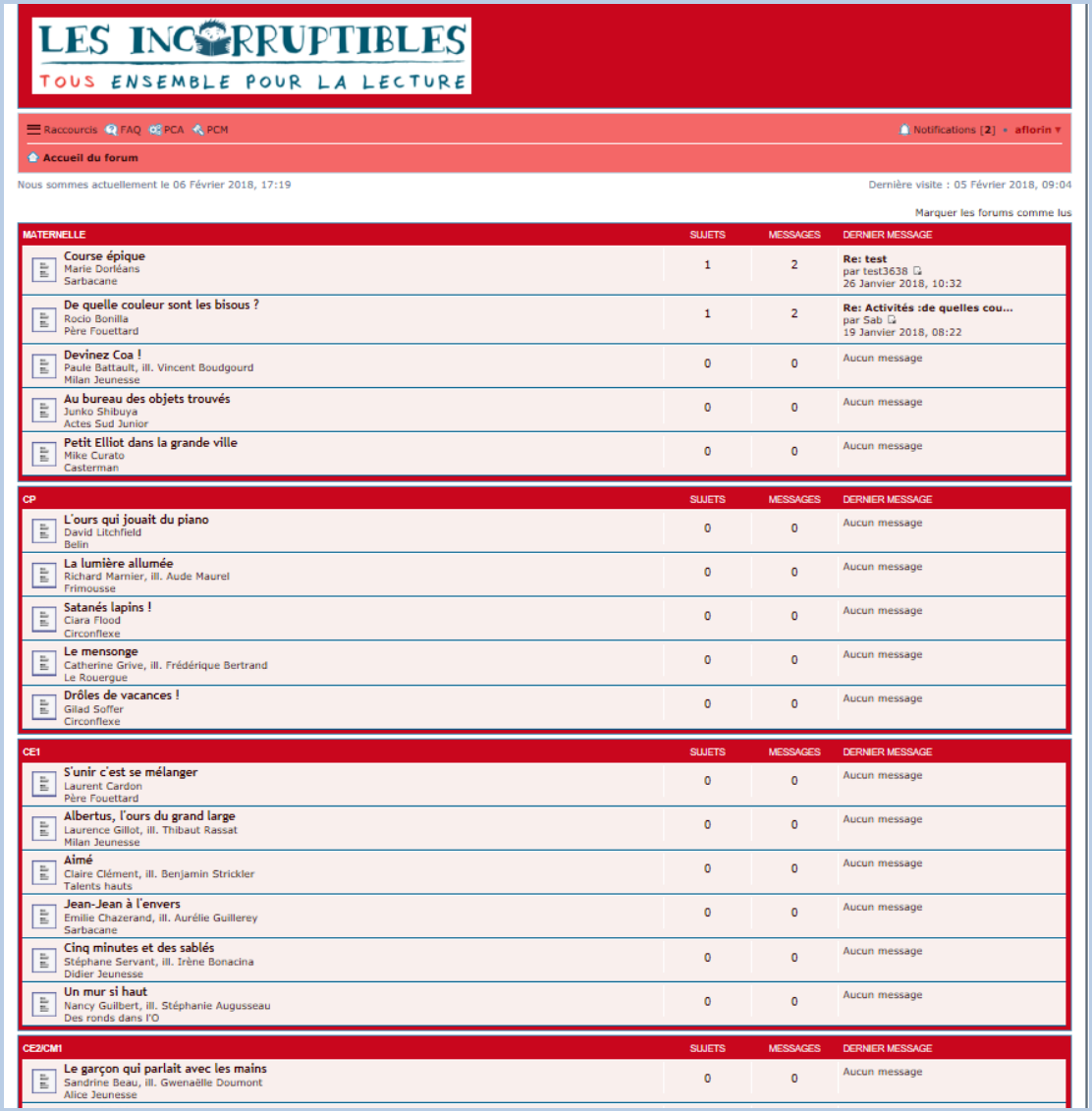

- Des milliers de messages
- Une liberté de parole
- Des réponses d'auteurs parfois

LE FORUM DE DISCUSSION

Traques sur la lande: LE ROMAN DE SUSPENS!

par **Youssef.GLFL LIBAN** » 13 Décembre 2017, 16:39

Bonjour,
je m'appelle Youssef Ramadan de Beyrouth Liban je suis au GLFL et aujourd'hui je vai partager avec vous mon avis sur le roman "Traques sur la lande":
je trouve que ce roman a un debut qui est magnifique et rempli de suspens surtout quand Gab et compagnie se revoltent contre les surveillants eh bein ce passage nous attirre tellement qu'on ne peut pas detache notre regard c'est fantastique!C'est la prmiere fois ou je lis un roman pareil ou se trouve plein de suspens et qui nous empeche de detourner le regard et qui nous envoi dans un autre monde; mais la fin n'est pas sufisable dans la meusure ou la lettre qu'a recue Ael n'est pas raconte , a mon avis il faudrait y avoir un tom 2 mais ce livre est genial !!! 😁😁😁
Merci de m avoir ecoute et desolee si mon clavier est anglais.
Merci encore AU REVOIR!

LE FORUM DE DISCUSSION

Raccourcis FAQ PCA PCM Notifications [2] • aflorin

Accueil du forum < 5e/4e < Traqués sur la lande

Traqués sur le lande?

Répondre

3 messages • Page 1 sur 1

CECombes33
Messages : 79
Inscription : 29 Novembre 2016, 12:45
Contact :

Traqués sur le lande?

par **CECombes33** » 26 Novembre 2017, 10:30

De tous les livres proposés, "Traqués sur la lande" est celui qui m'a donné le plus envie de lire. Je pense que ce livre va être passionnant car dès la lecture des premieres phrases on peut découvrir une histoire touchante et j'espere ne pas être déçue ! 😉
Je pense que le concepte des incorruptibles est super car ça permet au petit lecteur (comme moi) de dévorer des livres avec plaisir.

Lou.D 4*2
Emile COMBE

Titouan
Messages : 6
Inscription : 02 Décembre 2017, 08:36
Contact :

Re: Traqués sur le lande?

par **Titouan** » 13 Décembre 2017, 10:22

Qu'en penses tu maintenant ?

Titouan GLFL Liban

Selena

Re: Traqués sur le lande?

par **Selena** » 09 Janvier 2018, 13:01

Je suis totalement d'accord avec ce qu'a dit Emile.Traques sur la lande est un livre passionnant mettant en scene un mode de vie different.Je trouve que l'auteur (Jean-Christophe Tixier) a vraiment reussi a me surprendre et a surprendre beaucoup de lecteurs.Je me suis sentie dans la peau du personnage principal qui est Gabriel et j'ai vecu l'histoire avec lui.Petite remarque,la fin m'a paru assez brutale et incomplete.Mais ca n'empeche pas de faire de Traques sur la Lande un de mes livres preferes de cette saison des Incorruptibles 2017-2018.

Je conseille vivement de le lire pour ceux qui ne l'ont pas encore lu.Bonne lecture!!! 😄😄

Selena,GLFL,Liban

Dernière remontée par Anonymous le 09 Janvier 2018, 13:01.

Afficher les messages publiés depuis : Tous les messages Trier par Date du message Croissant Valider

Répondre

3 messages • Page 1 sur 1

< Revenir vers « Traqués sur la lande »

LE QUIZ EN LIGNE

Accueil > Jeux

LES JEUX

Pour télécharger les jeux et accéder aux quiz, vous avez besoin de votre code adhérent/RNE.

AUTOUR DES LIVRES QUIZ STRUCTURE CONCOURS D'ILLUSTRATIONS

Les quiz permettent de vérifier la compréhension des lectures de chaque livre de la sélection. Vous pouvez télécharger les quiz en version papier en cliquant ci-dessous sur le niveau de lecture souhaité. Les solutions aux quiz seront communiquées début juin.

MATERNELLE

CP

CE1

CE2/CM1

CM2/6e

5e/4e

3e/LYCÉE

Retrouvez un exemple de quiz de la 28e édition en accès libre : Quiz CM2/6e

Les jeunes lecteurs peuvent aussi participer **individuellement** au quiz en ligne jusqu'au **mardi 15 mai inclus**. Attention, chaque élève dispose d'une seule chance pour répondre aux questions. Les gagnants seront tirés au sort parmi ceux qui auront donné les bonnes réponses aux questions. Les noms des lauréats seront annoncés début juin.

Télécharger le tutoriel pour faire participer chaque incorruptible au quiz.

PARTICIPER AU QUIZ

Je dispose d'un code quiz pour jouer, je participe en remplissant le formulaire ci-dessous.

Code quiz* :

Prénom* :

Nom* :

Niveau* : Maternelle

Participer

INSCRIRE MA STRUCTURE

Je souhaite inscrire ma structure pour faire participer mes jeunes lecteurs.

Nº RNE / Code adhérent* :

Nom et prénom de l'adulte encadrant* :

Email de l'adulte encadrant* :

Valider

Le tutoriel du quiz

Vous êtes adhérent au Prix des Incorruptibles avec votre structure et souhaitez faire participer les enfants aux quiz en ligne pour tenter de gagner des livres.

Chaque enfant participe de façon individuelle et n'a droit qu'à une seule tentative.

Il faut d'abord vous connecter sur le site des Incorruptibles : www.lesincos.com.

Cliquez sur l'onglet « JEUX »

Une fois arrivé sur la page « JEUX », cliquez sur l'onglet « QUIZ STRUCTURE ».

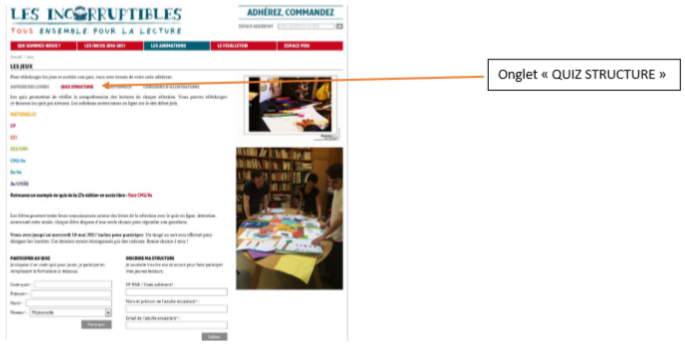

Une autonomie donnée aux élèves

PARTICIPER AU QUIZ

Je dispose d'un code quiz pour jouer, je participe en remplissant le formulaire ci-dessous.

Code quiz* : DVOWA1

Prénom* : Aurélie

Nom* : FLORIN

Niveau* : 6e

Participer

INSCRIRE MA STRUCTURE

Je souhaite inscrire ma structure pour faire participer mes jeunes lecteurs.

Votre inscription a été prise en compte.
L'identifiant à communiquer aux jeunes lecteurs est : DVOWA1
Une copie de cet identifiant vous a été envoyé par email.

Une réponse immédiate

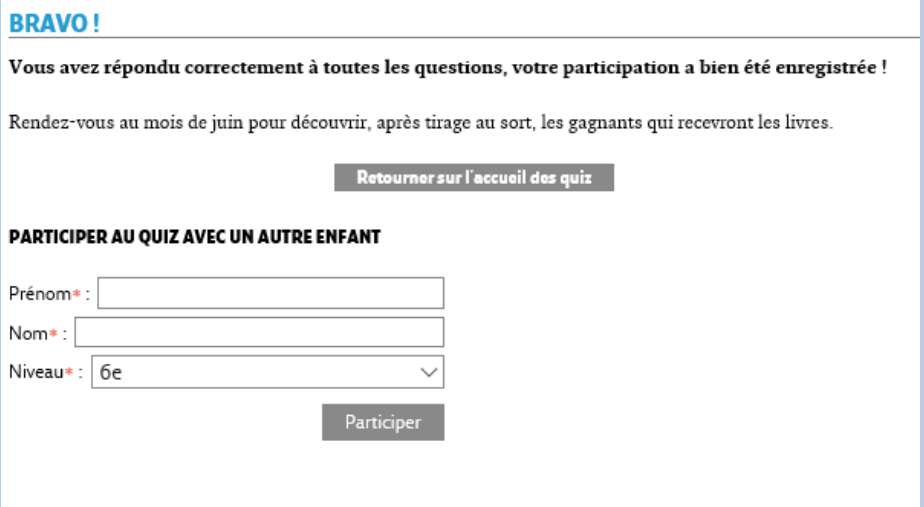

LA CHAÎNE BOOKTUBE

LES INCORRUPTIBLES
TOUS ENSEMBLE POUR LA LECTURE

Je passe d'un site à l'autre
EN CLASSE
EN FAMILLE

ADHÉREZ, COMMANDEZ
ESPACE ADHÉRENT CODE ADHÉRENT OU RNE ok

QUI SOMMES-NOUS ? | LES INCOS 2017-2018 | LES ANIMATIONS | LE FEUILLETON | ESPACE PRO

Accueil > booktubers Incos

LA CHAINE DES APPRENTIS BOOKTUBERS INCOS

PRESENTATION

Nous vous proposons de créer une animation autour du principe du Booktube dont nous posterons le résultat sur la chaîne Youtube des Apprentis booktubers Incos :

www.youtube.com/channel/UCmn88SYXNKT-WDFTDm8mhkg .

UN BOOKTUBE, QU'EST-CE QUE C'EST ?

QUELLE EST L'ANIMATION PROPOSÉE ?

COMMENT PARTICIPER ?

C'est tout simple et totalement gratuit, toute l'année. Pas besoin de gros moyens, une webcam, un portable ou un appareil photo peuvent suffire. Vous avez simplement à être adhérent de l'association, à feuilleter le mode d'emploi, exploiter les pistes que nous vous proposons autour du booktube comme vous le souhaitez puis à nous envoyer la ou les vidéos **PAR WETRANSFER** à **a.paul@lesincos.com** (tutoriel à droite).

Si vous êtes en manque d'idées ou d'exemples concrets, voici une liste de quelques booktubers inspirants :

Pikobooks : https://www.youtube.com/channel/UCln6vislBhUyBov49ttln0w
Maisys : https://www.youtube.com/channel/UC-VBWmQO9GAH6MEZ9Bm6gXw
Le Souffle des Mots : https://www.youtube.com/user/lesoufflledesmots
Le cahier de lecture de Nathan : https://www.youtube.com/user/NNathanou

Si vous avez des questions, vous pouvez joindre Alice Paul au 01 44 41 97 38 ou par mail a.paul@lesincos.com .

COMMENT NOUS ENVOYER VOTRE BOOKTUBE ?

MODE D'EMPLOI POUR APPRENTIS BOOKTUBERS INCOS

MASQUES

SOUMETTRE UNE VIDEO

Un tutoriel Apprentis Booktubers

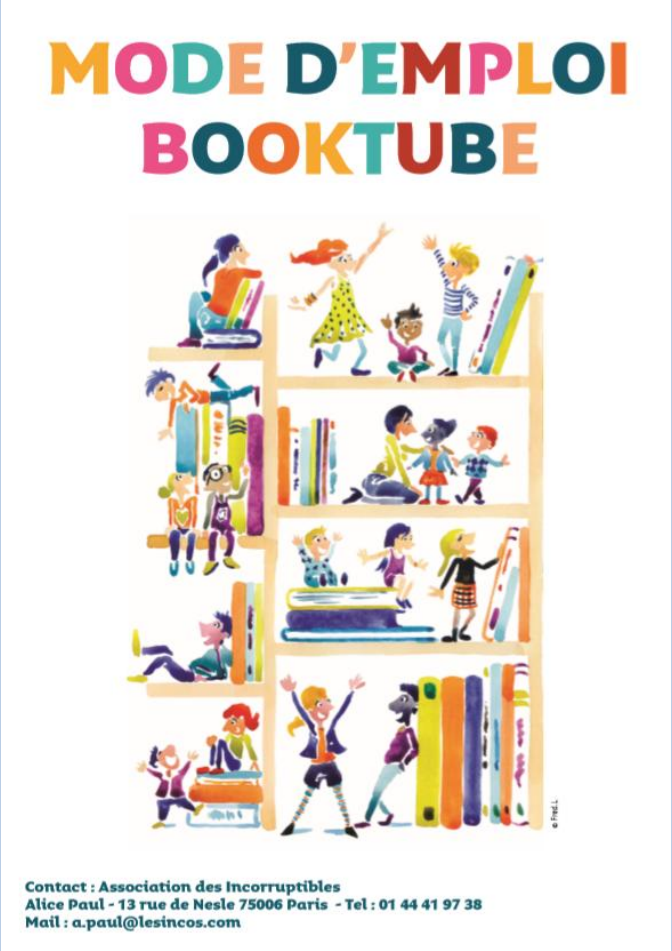

Du matériel adapté

Des résultats enthousiasmants

LES APPLICATIONS INCORRUPTIBLES GRATUITES DE L’ÉTÉ

9 applications

Gratuites

Disponibles :

- pendant 2 mois
- Sur Apple Store
- et Google Play Store
- Sur tablette
- Et smartphone

Maternelle
CP
CE1
CE2
CM1
CM2
6e
5e-4e
3e-Lycée

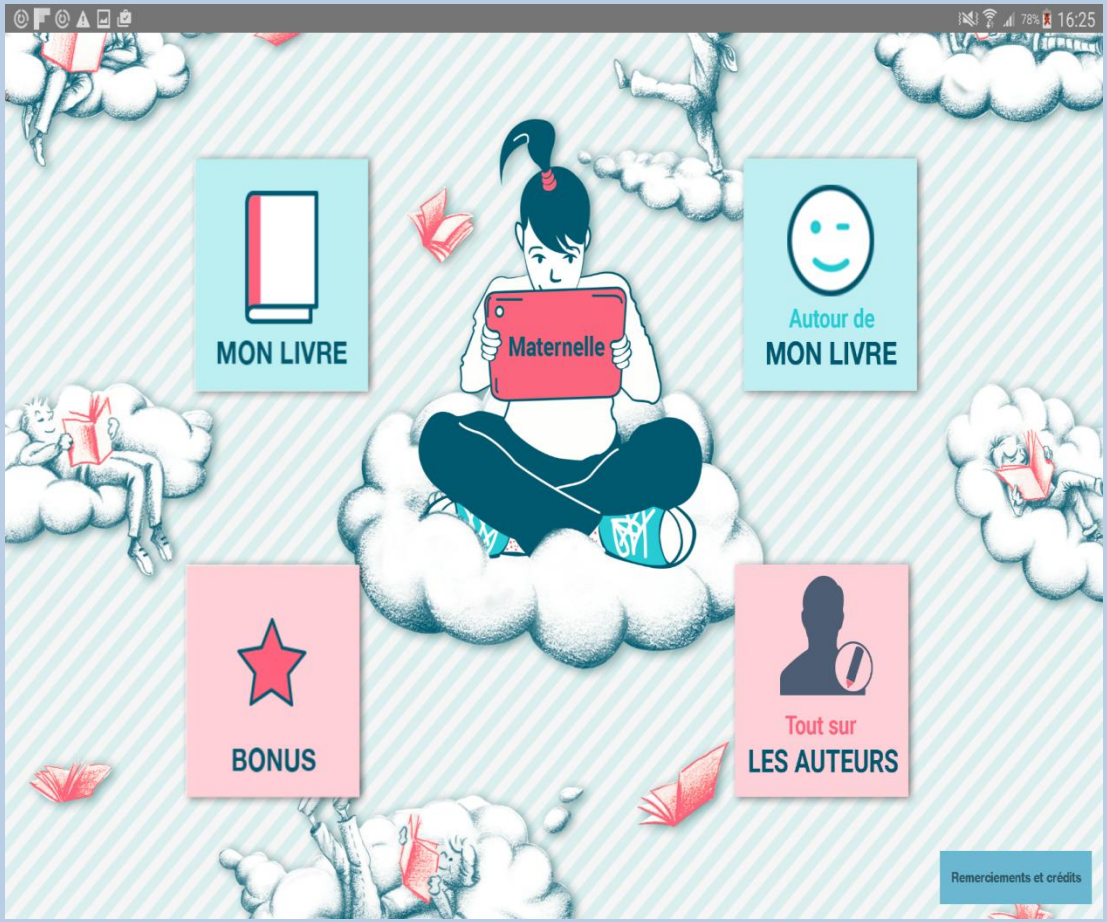
16:25
MON LIVRE
Maternelle
Autour de
MON LIVRE
BONUS
Tout sur
LES AUTEURS
Remerciements et crédits

Un livre Incorruptible

Sélectionné par les Incorruptibles

Format ePub

Définitions des mots difficiles directement dans le texte

Possibilité d’écouter l’histoire pour les 4 premiers niveaux

Sélectionné par les Incorruptibles

Pour le 27ePrix

SÉLECTION MATERNELLE/ÉLÉMENTAIRE SUR WWW.LESINCOS.COM

MATERNELLE

Chut ! On a un plan
Album de C. HAUGHTON
Tourbillon

Gare au renard !
Album de P. HUTCHINS
Circonflexe

Le Gros Goûter
Album de S. SERVANT
Ill. C. DONDON
Dodo Jeunesse

Max le Terrible
Album de E. VERE
Milan

Gros chagrin
Album de R. COURGEON
Talents Hauts

EN SAVOIR + SUR LA SÉLECTION : www.lesincos.com

CP

Le Bonhomme et l'oiseau
Album de A. BRIÈRE-HAQUET
Ill. C. PERRIN
Flammarion

Le Meilleur Livre pour apprendre à dessiner une vache
Album de H. RICE
Ill. R. BACIEL
Thierry Magnier

Diégeridoo
Album de F. MARMIS
Les Fourmis rouges

M. Tigre se déchaîne
Album de T. BROWN
Circonflexe

Chat rouge, chat bleu
Album de J. DESMOND
Mango Jeunesse

EN SAVOIR + SUR LA SÉLECTION : www.lesincos.com

CE1

Cher Bill
Album de A. PICHARD
Gallimard Jeunesse

Un cadeau mystérieux
Album de L. BLAVOET
Ill. M. AFTIOGBÉ
Circonflexe

Clodomir Moussouton
Roman de C. NAUMANN-VILLEMIN
Ill. C. DEVAUX
Nathan

Le Petit Chaperon qui n'était pas rouge
Album de S. BÉAU
Ill. M. DESBONS
Milan

La Légende du papier découpé de Yangchou
Album de C. BOUTRY
Ill. ISALY
Magnard

Le Secret le plus fort du monde
Album de G. AYMON
Éditions du Rouergue

EN SAVOIR + SUR LA SÉLECTION : www.lesincos.com

CE2/CM1

La Louve
Album de C. ULLAUVARS
Ill. A. DÉPREZ
Ajc Jeunesse

Le Mystère de la grande dune
Album de M. DUCOS
Sarbacane

Mon papa pirate
Album de D. CALI
Ill. M. A.C. QUARELLO
Sarbacane

Babakunde
Album de A. HEURTIER
Ill. M. CABASSA
Casterman

Une grand-mère au grand cœur
Roman de M. HENDRICKS
Ill. G. FLIRAZ
Bayard Jeunesse

EN SAVOIR + SUR LA SÉLECTION : www.lesincos.com

CM2/6e

Géant
Roman de J. HOESTLANDT
Magnard Jeunesse

Deux familles pour Lulu
Roman de A. LACOR
Bayard Jeunesse

Banzaï Sakura
Roman de V. DELAMARRE BELLÉGO
Oskar Éditeur

Ascenseur pour le futur
Roman de N. COSTE
Syros

Une voix en nord
Roman de V. PETIT
Oskar Éditeur

Huit saisons et des poussières
Album de S. VIDAL
Ill. A. MONTEL
Les Petits Débrouillards

Qui veut le cœur d'Artie Show ?
Roman de E. TRÉDEZ
Ill. G. CHAPRON
Nathan

EN SAVOIR + SUR LA SÉLECTION : www.lesincos.com

SÉLECTION COLLÈGE/LYCÉE SUR WWW.LESINCOS.COM

CM2/6e

Géant
Roman de J. HOESTLANDT
Magnard Jeunesse

Deux familles pour Lulu
Roman de A. LACOR
Bayard Jeunesse

Banzaï Sakura
Roman de V. DELAMARRE BELLÉGO
Oskar Éditeur

Ascenseur pour le futur
Roman de N. COSTE
Syros

Une voix en nord
Roman de V. PETIT
Oskar Éditeur

Huit saisons et des poussières
Album de S. VIDAL
Ill. A. MONTEL
Les Petits Débrouillards

Qui veut le cœur d'Artie Show ?
Roman de E. TRÉDEZ
Ill. G. CHAPRON
Nathan

EN SAVOIR + SUR LA SÉLECTION : www.lesincos.com

5e/4e

14-14
Roman de S. FEDCAR, P. DOORN
Castelmore

Les Autodafeurs, t. 1, Mon frère est un gardien
Roman de M. CARTERON
Le Rouergue

Force noire
Roman de G. PRÉVOST
Gallimard Jeunesse

Le Pire Concert de l'histoire du rock
Roman de M. CAUSSE
Thierry Magnier

Le Val de la morte embrassée
Roman de M. HOMBRER
Flammarion

Cavalcades
Roman de F. THIBARD
Thierry Magnier

EN SAVOIR + SUR LA SÉLECTION : www.lesincos.com

3e/Lycée

Yankov
Roman de R. HAUGRATER
Thierry Magnier

Belle Époque
Roman de F. KOSS
Robert Laffont

Tant que nous sommes vivants
Roman de A.-L. BONDOUX
Gallimard Jeunesse

L'Éclaireur
Roman de C. VOLIN
Éditions du Journal

Zelda la rouge
Roman de M. POUCHAIN
Sarbacane

EN SAVOIR + SUR LA SÉLECTION : www.lesincos.com

Sur **www.lesincos.com**, découvrez :

- la sélection de livres 2015/2016 de la maternelle au lycée
- la liste des participants dans votre région
- les animations autour des livres proposées par l'association
- les tarifs préférentiels réservés aux adhérents

ADHÉREZ ET COMMANDEZ VOS LIVRES SUR WWW.LESINCOS.COM
OU EN NOUS RENVOYANT LE BON D'ADHÉSION
AVANT LE 3 JUILLET 2015

Le Prix des Incorruptibles • 13, rue de Nesle 75006 Paris • Tél : 01 44 41 97 20 • Fax : 01 41 30 09 81 • Email : info@lesincos.com

MON LIVRE

Format ePub

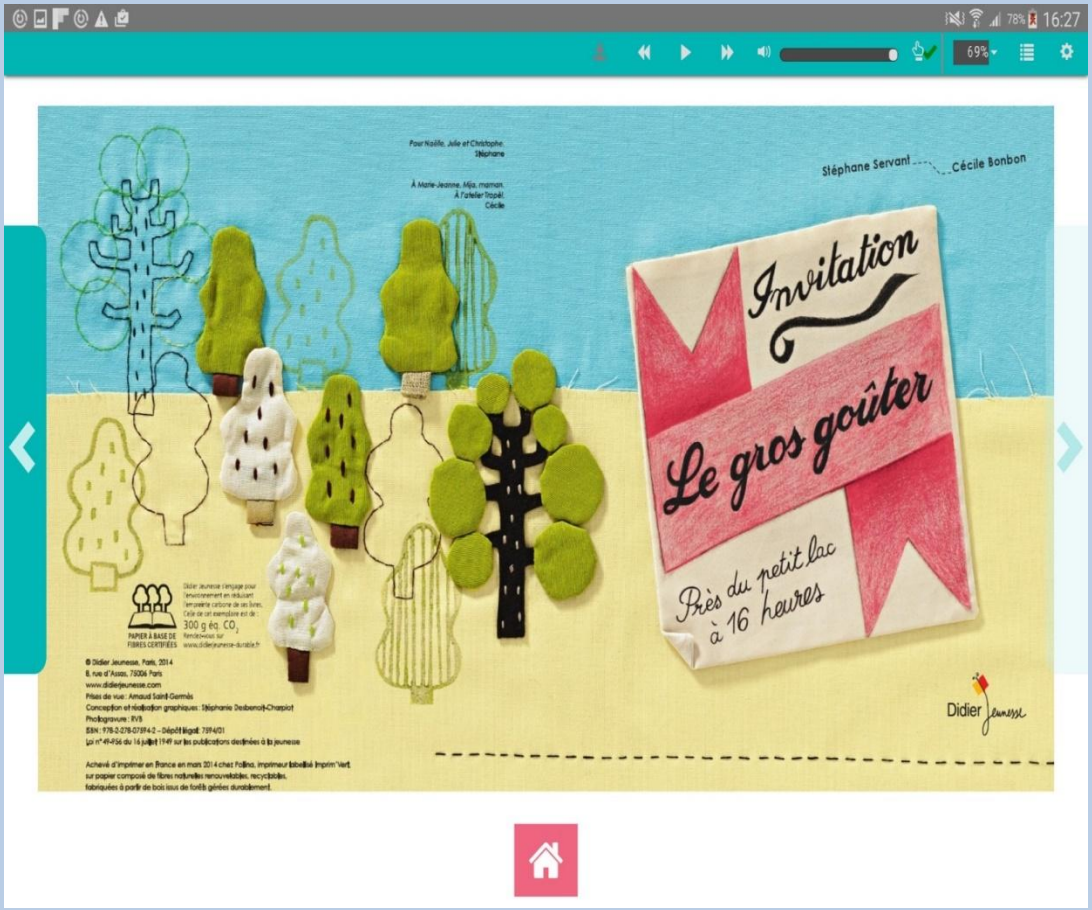

Définitions des mots difficiles directement dans le texte

FERMER

CE SOIR, il fait un temps à se congeler la truffe !

J'irais bien lever une patte près du réverbère, là-haut, sur le pont. Mais pas question de poser m glacé !

Reverbère nom masculin
Lampadaire qui sert à éclairer les rues.
Mot de la famille de **réverbérer**.

Je préfère rester le museau, collé là sac de couchage, qui monte, descend homme respire. C'est Gustave, mon maître adoré ! Il peut dormir tranquille : nuit et jour, je veille sur lui et sur Charly ! C'est ma grande mission dans la vie, et je le grogne tout net :

– Gare à ceux qui tenteraient d'attaquer mon maître ou qui oseraient kidnapper Charly, mes canines sont prêtes à leur tailler un bon bifteck !

À minuit, mon maître s'est mis à tousser à s'en décrocher la mâchoire. Il s'est retourné sur son matelas défoncé et a cligné d'un œil en direction de Charly. Caché sous sa bâche en plastique, Charly n'avait pas bougé d'un millimètre. Rassuré, mon maître a sorti les mains de son duvet pour me caresser le dos. C'est si bon quand Gustave me grattouille le pelage ! Puis il a marmonné avec sa voix bousillée par son gros mal de gorge :

– Tu es ma bouillotte, mon Bilal !

Dans le brouillard givrant du petit matin, le jour s'est levé, mon maître aussi. D'un bond, j'ai quitté ma couverture et j'ai reniflé autour de ma gamelle. Gustave a bien vu que j'avais les crocs ! Ma boîte de croquettes étant vide, il a aussitôt partagé le sandwich de son petit déjeuner. Ça m'a piqué les babines ! Signe que, manquant de beurre, mon maître avait tartiné de la moutarde à la place. Mais pas de chichis ! Maintenant, nous étions d'attaque pour filer le long de la Seine avec Charly !

Possibilité d'écouter l'histoire pour les 4 premiers niveaux

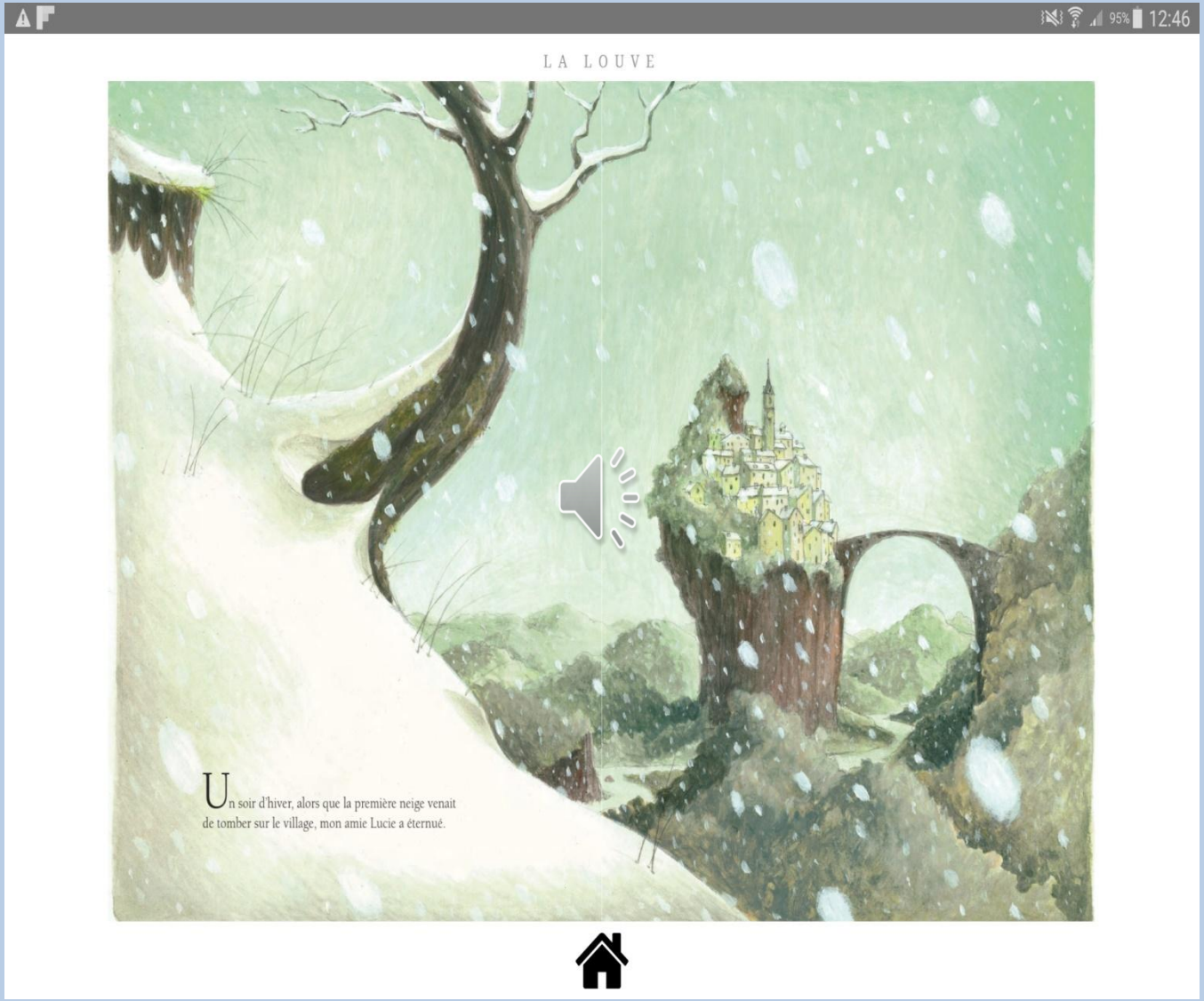

Autour de
MON LIVRE

Les Jeux

Memory

Trouve le
Cri des animaux

Quiz

Test de
Personnalité

Jeux des
Mots Croisés

devine
Qui dit quoi ?

Mots Cachés

Puzzle

Autour de
MON LIVRE

Memory

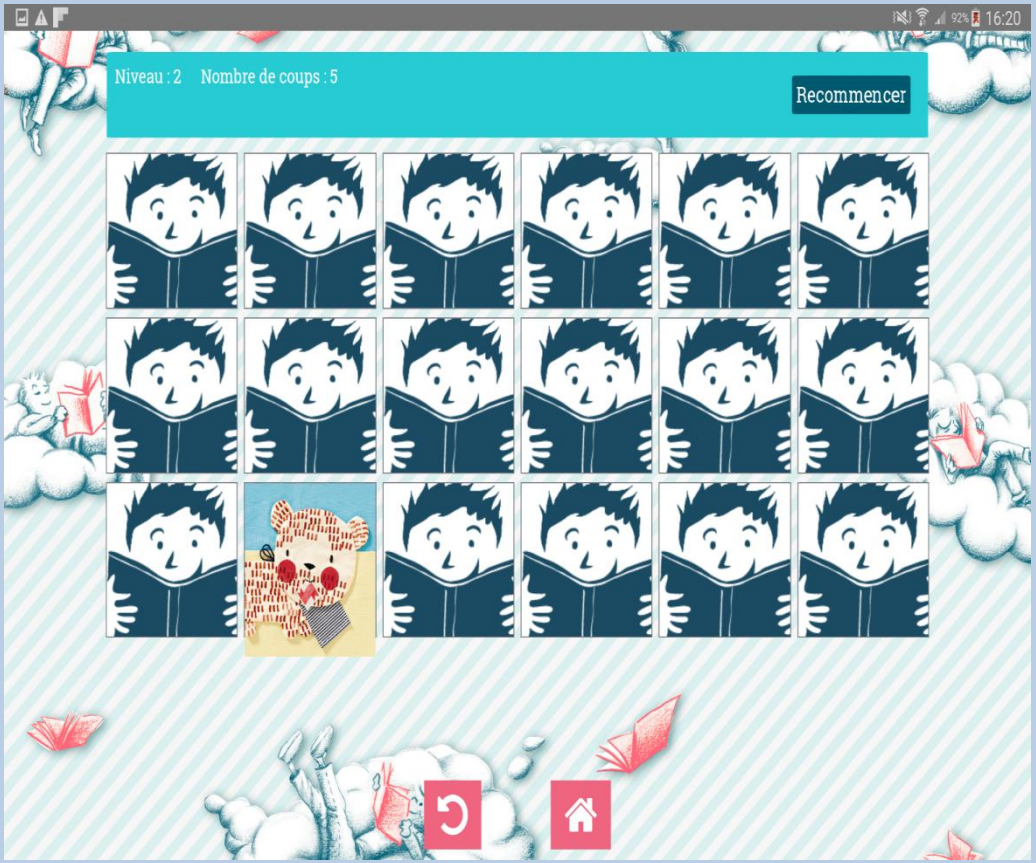

Autour de
MON LIVRE

Trouve le
Cri des animaux

16:13
Le cri des animaux
Trouve l'animal qui :
grogne
écoute le cri de l'animal

Autour de
MON LIVRE

Quiz

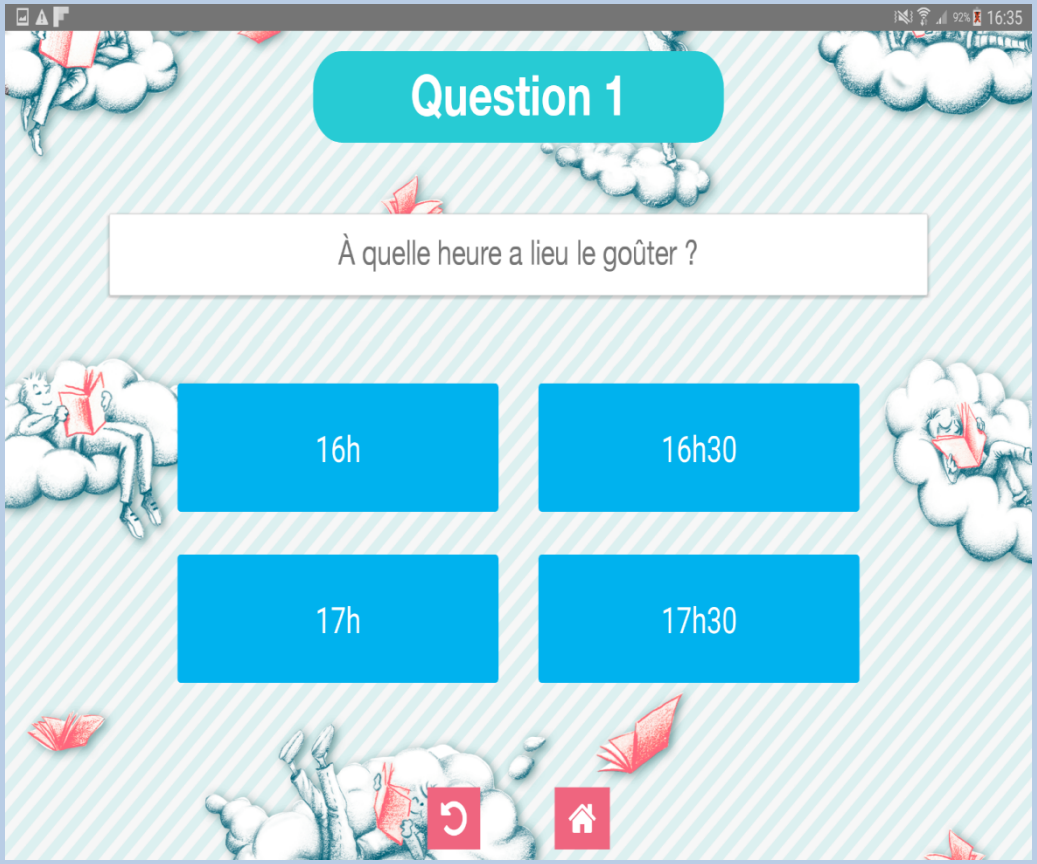

Autour de
MON LIVRE

Test de
Personnalité

Autour de
MON LIVRE

Jeux des
Mots Croisés

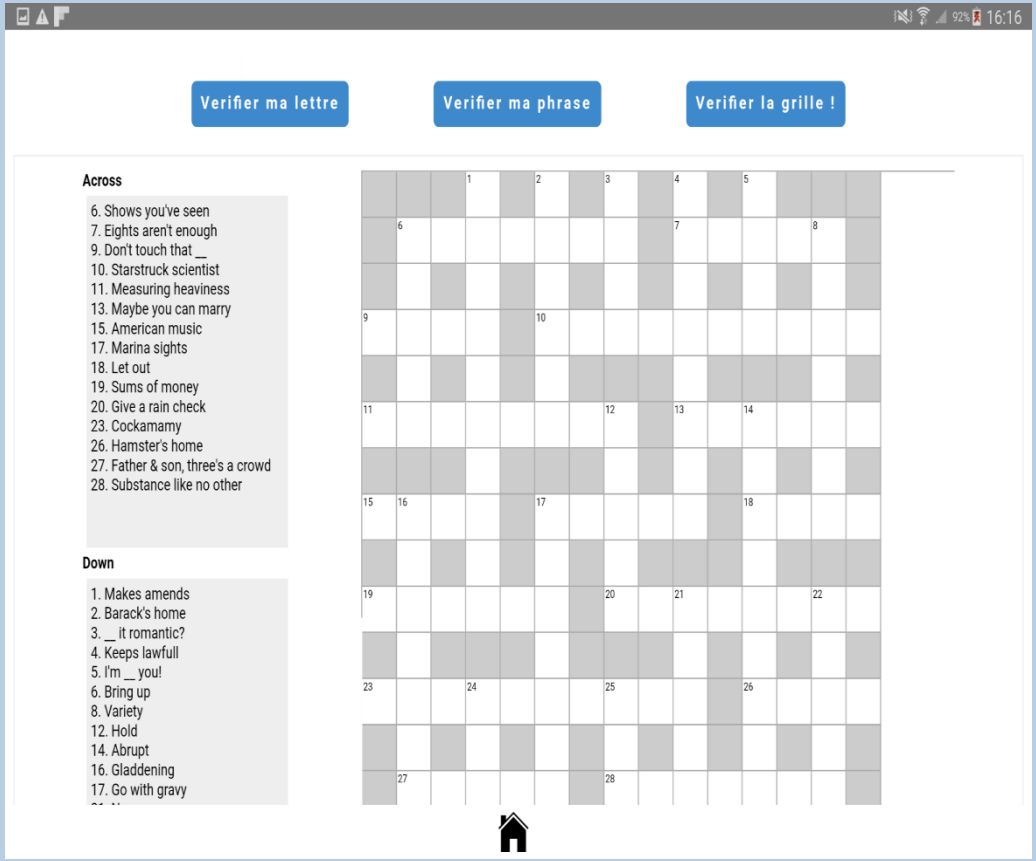
16:16
Verifier ma lettre
Verifier ma phrase
Verifier la grille !
Across
6. Shows you've seen
7. Eights aren't enough
9. Don't touch that __
10. Starstruck scientist
11. Measuring heaviness
13. Maybe you can marry
15. American music
17. Marina sights
18. Let out
19. Sums of money
20. Give a rain check
23. Cockamamy
26. Hamster's home
27. Father & son, three's a crowd
28. Substance like no other
Down
1. Makes amends
2. Barack's home
3. __ it romantic?
4. Keeps lawfull
5. I'm __ you!
6. Bring up
8. Variety
12. Hold
14. Abrupt
16. Gladdening
17. Go with gravy

Autour de
MON LIVRE

Devine
Qui dit quoi ?

16:16
QUI DIT QUOI ?
RÈGLES DU JEU
VÉRIFIER
mes réponses
qui a dit :
«Doux comme»
une pie
un pinson
une limande
une taupe
un serpent
une gazelle
un pou

Autour de
MON LIVRE

Mots Cachés

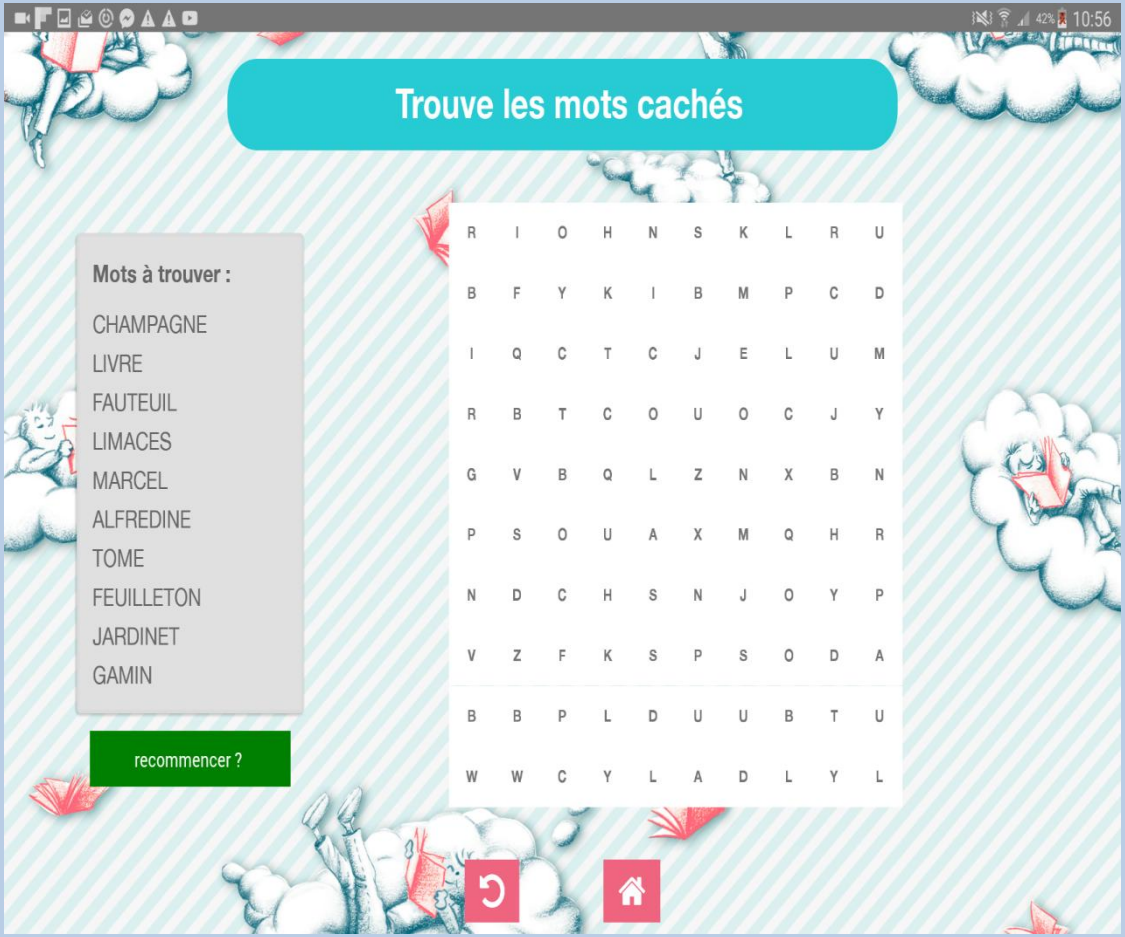

Autour de
MON LIVRE

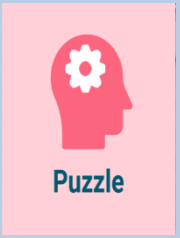
Puzzle

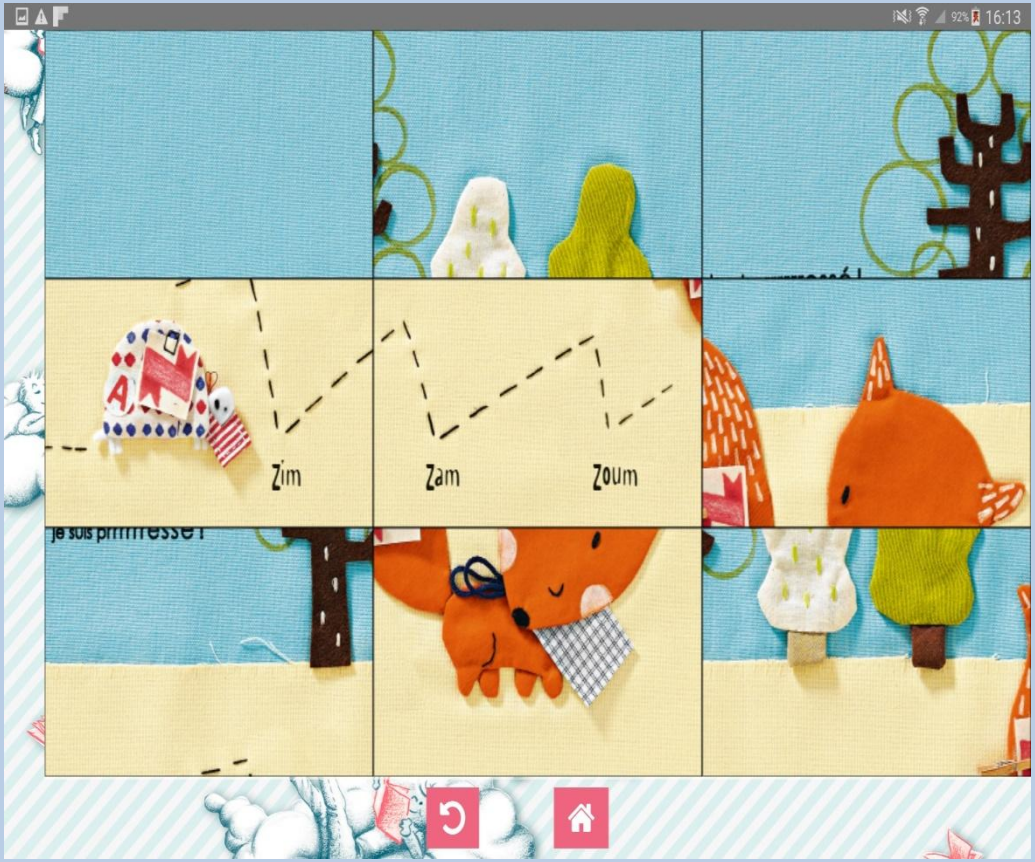
16:13
Zim
Zam
Zoum

Autour de
MON LIVRE

Pour aller
Plus loin

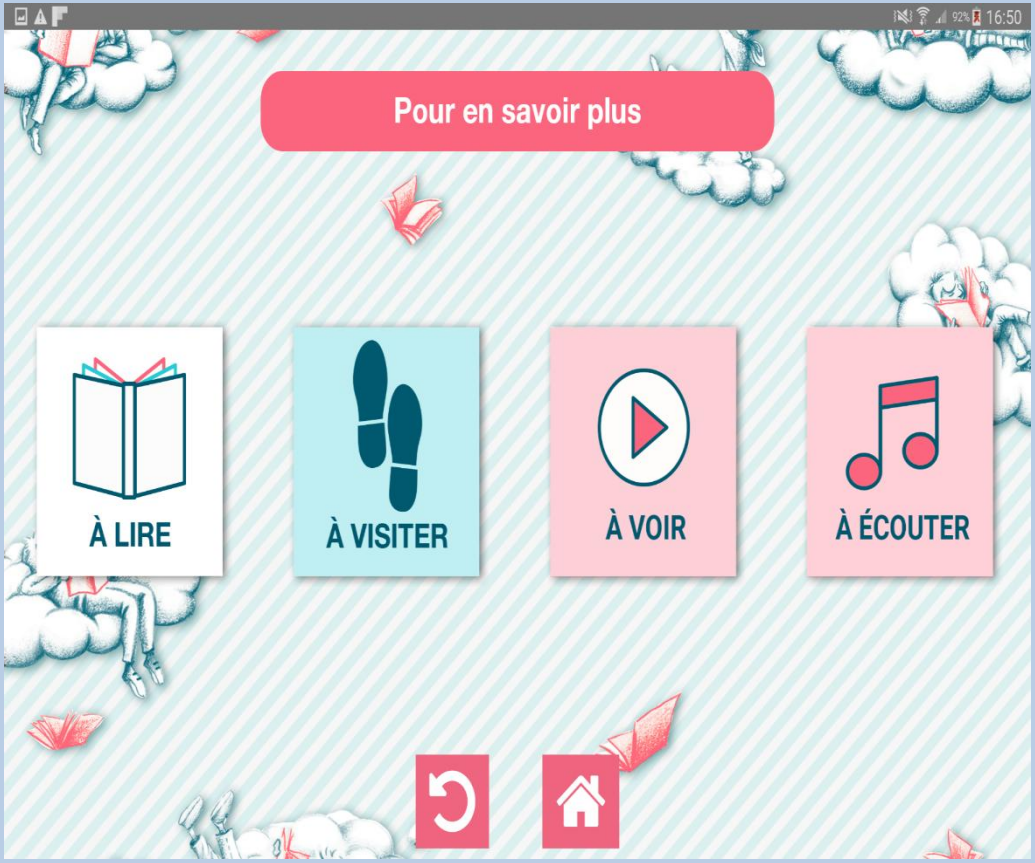
16:50
Pour en savoir plus
À LIRE
À VISITER
À VOIR
À ÉCOUTER

Autour de
MON LIVRE

Pour aller
Plus loin

À LIRE

16:50
À lire
Le Lièvre et la tortue
Auteur : Jean DE LA FONTAINE
Éditions : Lito
Année : 2016
Le lièvre et la tortue
Les fables de La Fontaine

Autour de
MON LIVRE

Pour aller
Plus loin

À ÉCOUTER

16:50

À écouter

Comptines pour chanter la Savane

Framix (artiste), Cécile Hudrisier (illustratrice)

Didier Jeunesse

Disponible sur YouTube Visionner la vidéo

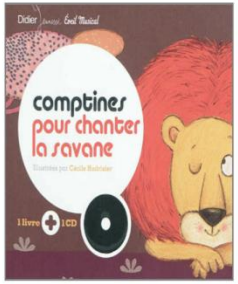

Autour de
MON LIVRE

Pour aller
Plus loin

À ÉCOUTER

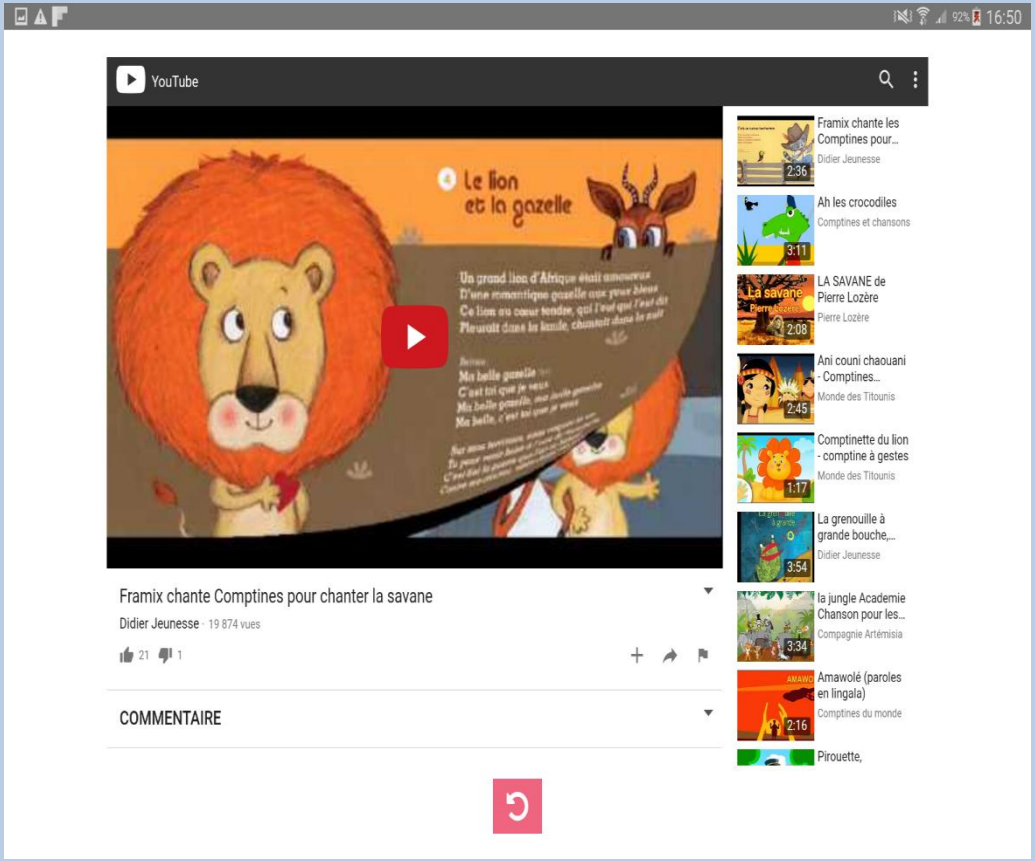

Autour de
MON LIVRE

Pour aller
Plus loin

À VOIR

16:50

À voir

Silly Symphonies – Le Lièvre et la Tortue (1935)

adaptation animée de la Fable de Jean de la Fontaine

Walt Disney Studios

Disponible sur YouTube Visionner la vidéo

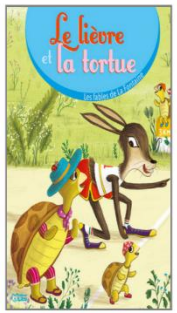

Autour de
MON LIVRE

Pour aller
Plus loin

À VOIR

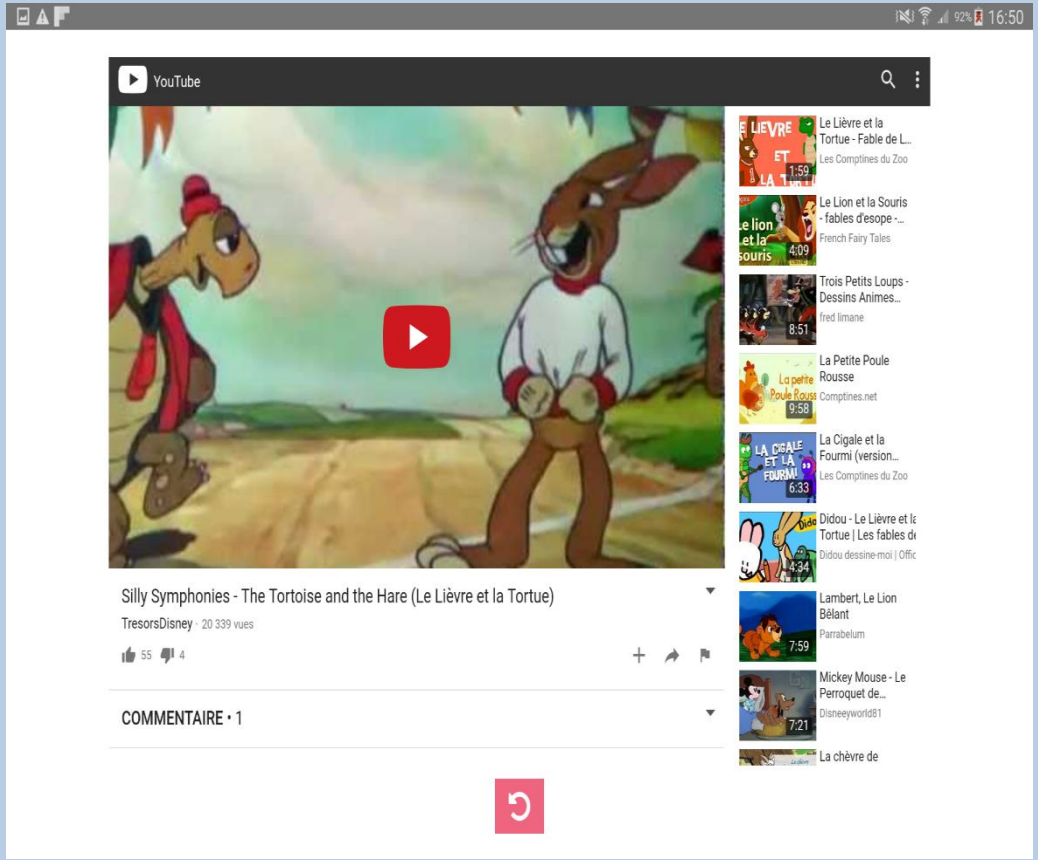

Autour de
MON LIVRE

Pour aller
Plus loin

À VISITER

Enregistrement capture d'écran...

À Visiter

Zoo de Cerza

Activité : nourrir des animaux du zoo

Visiter le site

CERZA
Parc Zoologique Lisieux
Espaces de Liberté

Tout sur

LES AUTEURS

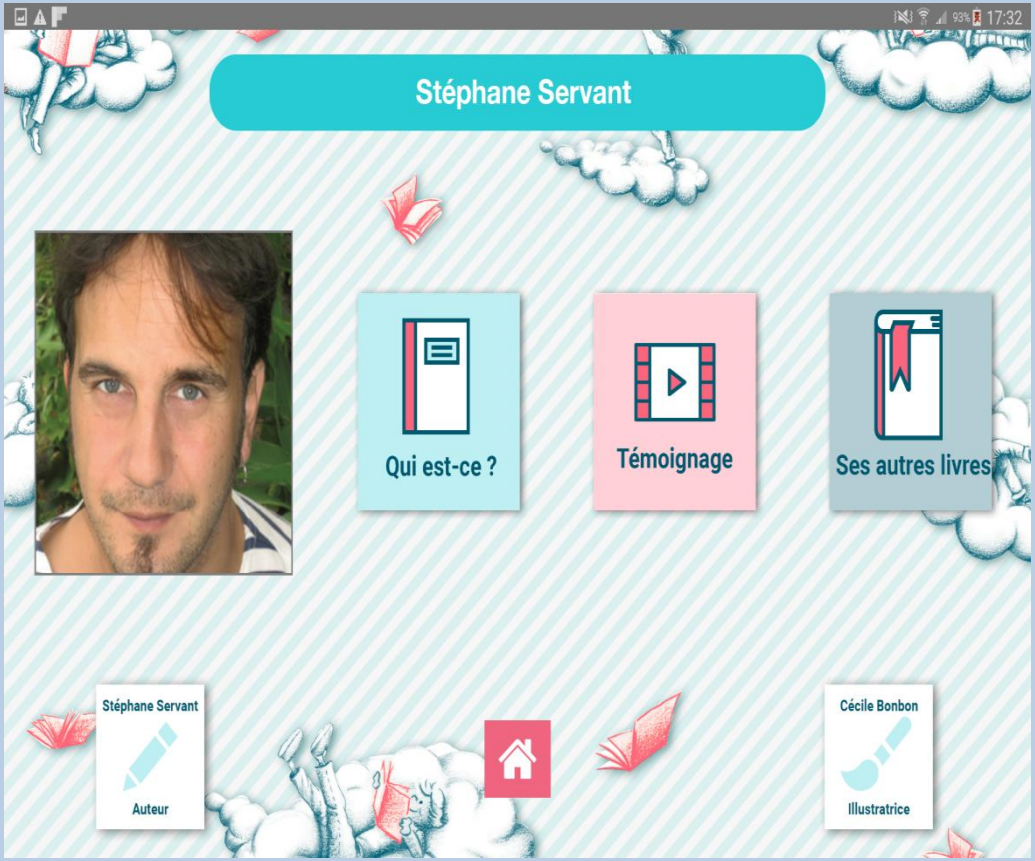

Tout sur

LES AUTEURS

Qui est-ce ?

Tout sur
LES AUTEURS

Ses autres livres

17:39
Stéphane Servant
Purée de cochons
2016
Didier Jeunesse : visiter le site
Laetitia Le Saux
Un loup chasse dans la forêt et attrape trois porcelets bien dodus. Il va se régaler, sauf qu'il ne sait pas déchiffrer la recette ! Les petits cochons eux, savent bien lire, et vont le mener en bourrique. Jusqu'au jour où une grand-mère décide de parfaire son instruction... Les auteurs Stéphane Servant et Laetitia Le Saux nous séduisent une fois de plus après le succès de Boucle d'Ours et La Culotte du Loup. Une fourmillante galerie de personnages qui servent un conte féroce et gourmand !
Stéphane Servant
Laetitia Le Saux
Purée de Cochons
Didier

Tout sur
LES AUTEURS

Témoignage

BONUS

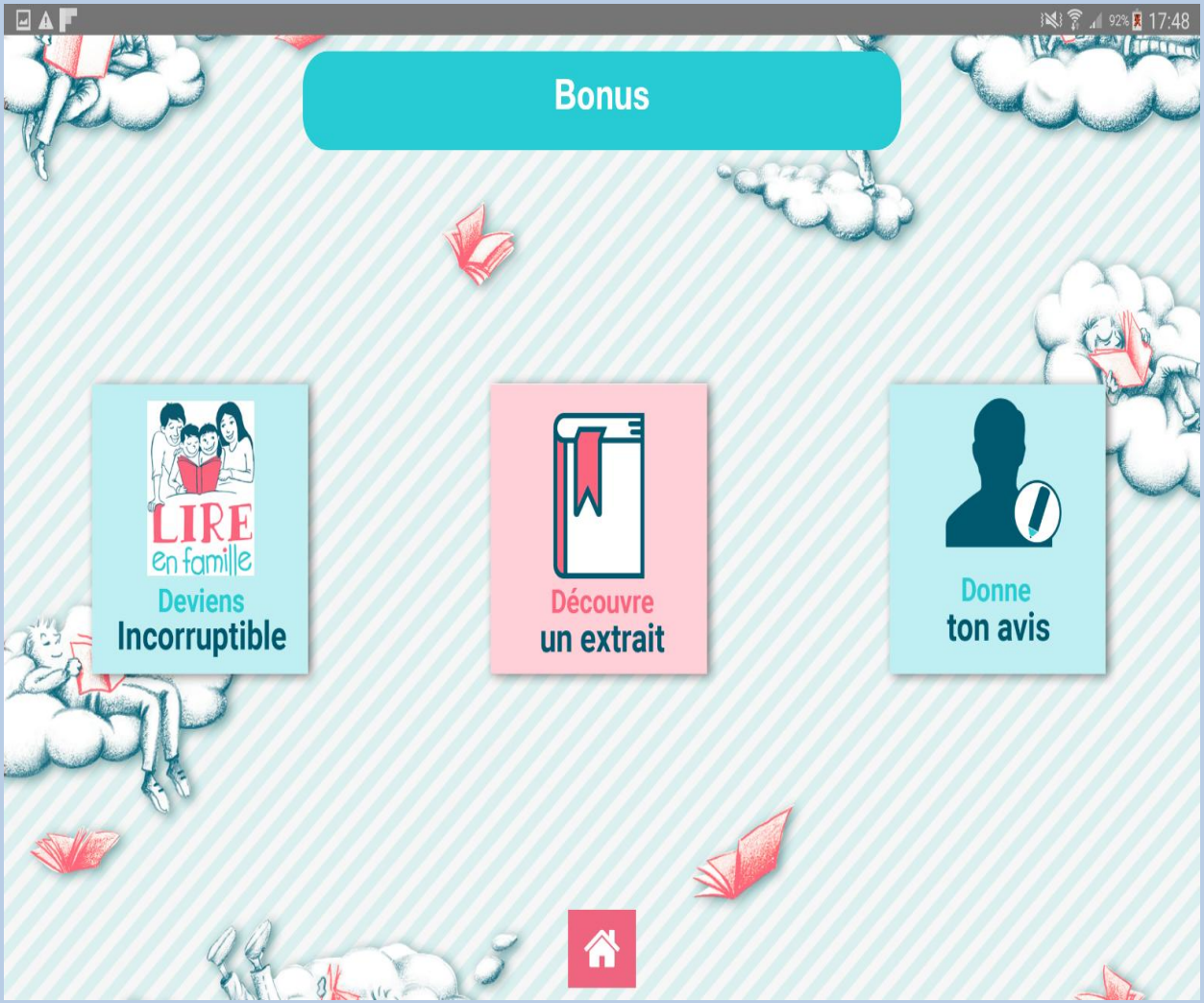
17:48
Bonus
LIRE
en famille
Deviens
Incorruptible
Découvre
un extrait
Donne
ton avis

LES CORRESPONDANCES

- 4 semaines
- 70 groupes
- 1 message par semaine pour l’auteur et ses groupes
- Site sécurisé
- Un timing à tenir : des rappels réguliers de l’association

Les documents de référence

Pour les auteurs

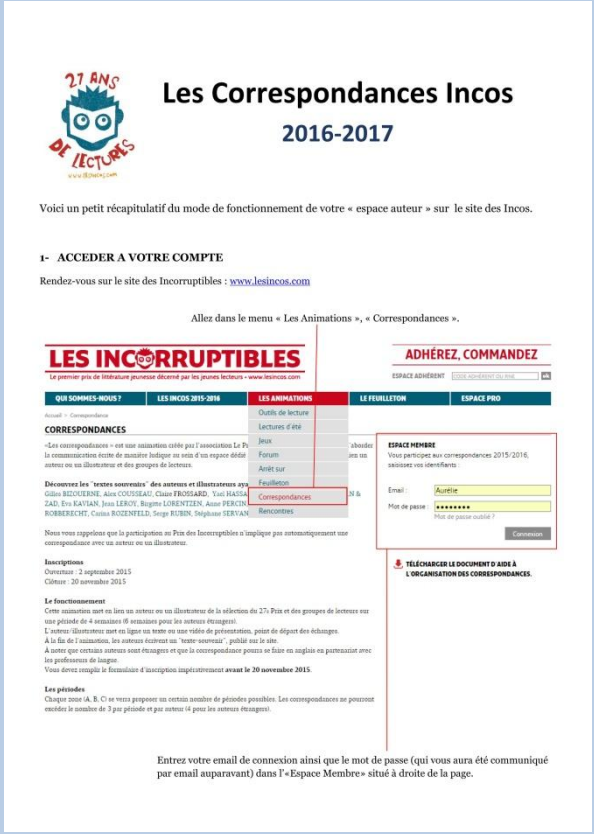

Les Correspondances Incos

2016-2017

Voici un petit récapitulatif du mode de fonctionnement de votre « espace auteur » sur le site des Incos.

1- ACCEDER A VOTRE COMPTE

Rendez-vous sur le site des Incorruptibles : www.lesincos.com

Allez dans le menu « Les Animations », « Correspondances ».

LES INCORRUPTIBLES

Le premier prix de littérature jeunesse décerné par les jeunes lecteurs - www.lesincos.com

ADHÉREZ, COMMANDEZ

ESPACE ADHÉRENT

QUI SOMMES-NOUS ? | LES INCOS 2015-2016 | LES ANIMATIONS | LE FEUILLETON | ESPACE PRO

Outils de lecture
Lectures d'été
Jeux
Forum
Arrêt sur
Feuilleton
Correspondances
Rencontres

CORRESPONDANCES

ESPACE MEMBRE

Vous participez aux correspondances 2015/2016, saisissez vos identifiants :

Email : Aurélie

Mot de passe : ••••••••

Mot de passe oublié ?

Connexion

TÉLÉCHARGER LE DOCUMENT D'AIDE À L'ORGANISATION DES CORRESPONDANCES.

Nous vous rappelons que la participation au Prix des Incorruptibles n'implique pas automatiquement une correspondance avec un auteur ou un illustrateur.

Inscriptions
Ouverture : 2 septembre 2015
Clôture : 20 novembre 2015

Le fonctionnement
Cette animation met en lien un auteur ou un illustrateur de la sélection du 27e Prix et des groupes de lecteurs sur une période de 4 semaines (6 semaines pour les auteurs étrangers).
L'auteur/illustrateur met en ligne un texte ou une vidéo de présentation, point de départ des échanges.
A la fin de l'animation, les auteurs écrivent un "texte-souvenir", publié sur le site.
A noter que certains auteurs sont étrangers et que la correspondance pourra se faire en anglais en partenariat avec les professeurs de langue.
Vous devez remplir le formulaire d'inscription impérativement **avant le 20 novembre 2015**.

Les périodes
Chaque zone (A, B, C) se verra proposer un certain nombre de périodes possibles. Les correspondances ne pourront excéder le nombre de 3 par période et par auteur (4 pour les auteurs étrangers).

Entrez votre email de connexion ainsi que le mot de passe (qui vous aura été communiqué par email auparavant) dans l'«Espace Membre» situé à droite de la page.

Pour les groupes

Les Correspondances Incos

2016-2017

Guide d'utilisation de votre espace lecteurs

1- ACCEDER A VOTRE COMPTE

Rendez-vous sur le site des Incorruptibles : www.lesincos.com

Allez dans le menu « Les Animations », « Correspondances ».

LES INCORRUPTIBLES

Le premier prix de littérature jeunesse décerné par les jeunes lecteurs - www.lesincos.com

ADHÉREZ, COMMANDEZ

ESPACE ADHÉRENT

QUI SOMMES-NOUS ? | LES INCOS 2015-2016 | LES ANIMATIONS | LE FEUILLETON | ESPACE PRO

Outils de lecture
Lectures d'été
Jeux
Forum
Arrêt sur
Feuilleton
Correspondances
Rencontres

CORRESPONDANCES

ESPACE MEMBRE

Vous participez aux correspondances 2015/2016, saisissez vos identifiants :

Email : Aurélie

Mot de passe : ••••••••

Mot de passe oublié ?

Connexion

TÉLÉCHARGER LE DOCUMENT D'AIDE À L'ORGANISATION DES CORRESPONDANCES.

Nous vous rappelons que la participation au Prix des Incorruptibles n'implique pas automatiquement une correspondance avec un auteur ou un illustrateur.

Inscriptions
Ouverture : 2 septembre 2015
Clôture : 20 novembre 2015

Le fonctionnement
Cette animation met en lien un auteur ou un illustrateur de la sélection du 27e Prix et des groupes de lecteurs sur une période de 4 semaines (6 semaines pour les auteurs étrangers).
L'auteur/illustrateur met en ligne un texte ou une vidéo de présentation, point de départ des échanges.
A la fin de l'animation, les auteurs écrivent un "texte-souvenir", publié sur le site.
A noter que certains auteurs sont étrangers et que la correspondance pourra se faire en anglais en partenariat avec les professeurs de langue.
Vous devez remplir le formulaire d'inscription impérativement **avant le 20 novembre 2015**.

Les périodes
Chaque zone (A, B, C) se verra proposer un certain nombre de périodes possibles. Les correspondances ne pourront excéder le nombre de 3 par période et par auteur (4 pour les auteurs étrangers).

Entrez votre email de connexion ainsi que le mot de passe (qui vous aura été communiqué par email auparavant) dans l'«Espace Membre» à droite de la page.

La prise de contact en images

- Films de présentation des auteurs

Ou en couleurs

- Textes et illustrations de présentation des auteurs/illustrateurs

Les échanges

Du côté des auteurs

Jean-Christophe TIXIER — Non lu

07/02/2018
14h46

Bonjour à tous,

Déjà la dernière. J'ai pris beaucoup de plaisir à échanger avec vous et été très impressionné par votre enthousiasme et votre curiosité. Quand elle est mise au service de la connaissance, la curiosité est une immense qualité.

Soyez curieux de tout, et vous accumulerez des richesses inestimables qui vous permettront d'aller loin en tout. Lisez, regardez, écoutez, allez vers les autres. Personne ne le fera à votre place. Et c'est là que résident les belles rencontres et les belles surprises que réserve la vie.

Je n'ai pas encore lu les autres titres de la sélection, mais je le ferai bientôt, avant la cérémonie de remise du prix début juin à Paris.

Je suis en train de lire beaucoup de romans adulte d'auteurs qui seront présents à Pau début au salon que j'organise. 28 auteurs, français et étrangers. J'ai la chance de ne pouvoir inviter que ceux dont j'aime et j'admire le travail. Et c'est un grand bonheur de pouvoir les rencontrer et échanger avec eux.

L'avis de mes premiers lecteurs est effectivement très précieux. Il peut servir à me rassurer. Il me permet aussi de collecter des remarques qui vont m'obliger à me poser des questions sur l'histoire, les personnages, leur psychologie. Ces premiers lecteurs ne me disent pas "fais ceci" ou "fais comme ça". Il s'agit plus d'interrogations qui vont me pousser à m'interroger. Et quand on s'interroge, on va forcément plus loin dans la réflexion. Je peux être amené à rajouter un chapitre, à renforcer un personnage, à enlever une partie. Un texte n'est jamais figé et la période de retravail entraine beaucoup de modifications. C'est la 4ᵉ ou 5ᵉ version du texte que j'envoie à l'éditeur.

À part les personnages de La Rosalie (ma grand-mère et ses filles...) je n'ai jamais évoqué ma famille dans les romans. Je ne tiens pas à avoir de problèmes ;-)

Blague à part, je préfère écrire des fictions, ou écrire sur des faits ou des sujets que j'ai découverts.

Je suis en train de terminer les dernières corrections d'un roman adulte qui paraîtra début 2026 et qui parlera d'un autre bagne pour enfants, dans lequel il y a eu plus de 400 morts en 34 ans d'existence. Je trouve cela plus passionnant à raconter que les histoires de ma famille.

Ma famille me soutient beaucoup. Etant le seul auteur dans la famille, cela reste pour eux un peu mystérieux.

Au début, ils étaient un peu inquiets car ce n'est pas simple d'être édité, et que peu d'auteurs parviennent à en vivre. Maintenant, ils sont à fond derrière moi.

J'ai écrit Traqués sur la lande, dans le cadre de l'opération du Feuilleton des incos. J'étais en relation avec 1ᵉ classes de 5ᵉ et 4ᵉ réparties un peu partout en France. Quand j'avais écrit 3 chapitres, je leur envoyais. Ils les lisaient, me posaient des questions ou me faisaient des remarques et j'écrivais la suite.

J'avais prévu que le Lion soit très tôt arrêté, mais à la lecture de des premiers commentaires, j'ai senti qu'il y avait un attachement particulier envers ce personnage. J'ai donc compris qu'il devait jouer un rôle beaucoup plus important et ai donc changé mon texte pour que ce soit le Râleur qui

Du côté des élèves

Eric SENABRE — Non lu

01/02/2018
09h44

Chères toutes, chers tous,

Bien reçu votre message... J'y donne suite au plus vite !

Amitiés,

Eric

2nde ST25 — Non lu

30/01/2018
10h24

Cher M. Senabre

Merci de vos réponses qui nous éclairent sur votre métier d'écrivain.

Dans notre précédent message, nous vous avons envoyé des photographies dans lesquelles nous nous sommes mis en scène lors de la découverte d'un meurtre en scène figée, nous aurions bien aimé savoir laquelle vous préfériez !

La concrétisation de la correspondance

Le 19 mars 2017, 13h35
Tiziana ROMANIN

Très chers enfants,

merci pour votre e-mail, les chants et la jolie surprise d'anniversaire! Voici le gâteau que je vous ai préparé.

J'ai découvert qu'apparemment on est tous des grands gourmands! J'aimerais beaucoup goûter à ces merveilleux gâteaux dont vous me parlez. Surtout ce mystérieux Kouing Amann.
Et oui: j'aime la cuisine italienne, le risotto, les plats de pâtes avec les legumes (courgettes, asperges, petits pois, aubergines) et aux erbes mais aussi les ragoûts avec la polenta, les poissons frits et au tomate, et puis la mozzarella et la ricotta. Et j'aime aussi la cuisine française: les salades composées, le confit de canard, la bouillabaisse, la galette bretonne...
Demain j'irai à la Poste pour vous envoyer un pli avec des dessins que j'ai fait pour vous; j'espère qu'ils arriveront assez rapidement. Vous me direz. Et si vous voulez regarder l'aventure du Petit Tout animée, c'est par ici :
https://www.youtube.com/watch?v=U4fJ6QMcAIY&feature=youtu.be
Maintenant aux questions! Mon mari s'appelle Christian et il fume vraiment la pipe. Il adore la mer et faire du jardinage. Mes filles s'appellent Aurelia et Eugenia et elles ont 10 et 7 ans. Les voici.

10

LE FEUILLETON DES INCOS

Partir d’une animation numérique
pour faire un livre en papier

LE FEUILLETON

LE FEUILLETON

Rendez-vous sur

http://www.lesincos.com/feuilleton.html#temoignages/pri28/lecteurs

La concrétisation

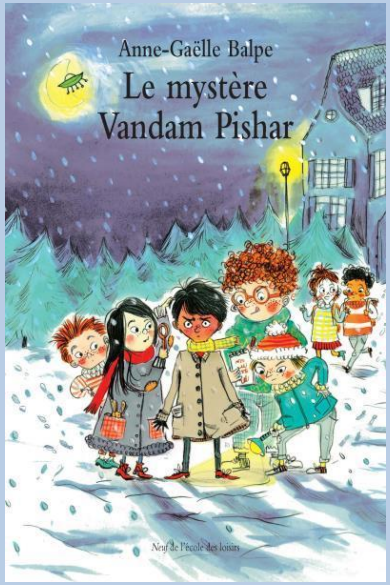

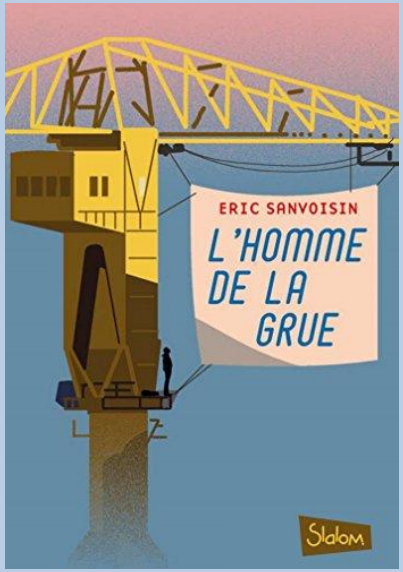

Sélectionnés pour le Prix des Incos

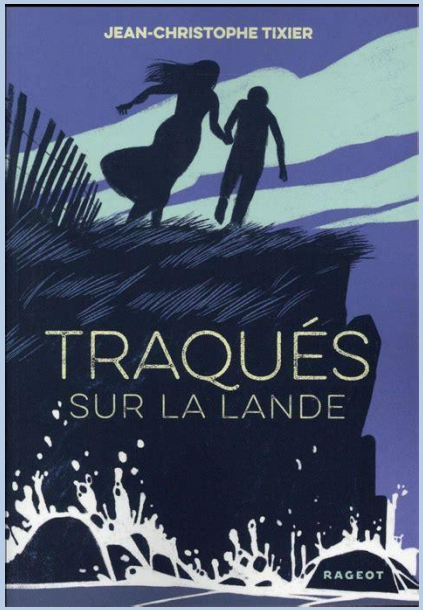

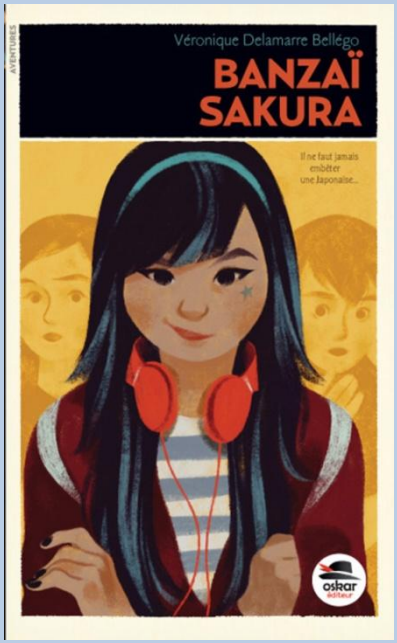

LE FORMAT DAISY

- La médiathèque Eole de l’association Valentin Haüy
- Des milliers de titres disponibles
- La majorité des titres incorruptibles disponibles

CONCLUSION

- Complémentarité des formats
- Développement de l’autonomie des élèves
- Interactions plus faciles avec les auteurs/illustrateurs
- Attraction importante
- Autres moyens d’action pour faire lire les plus jeunes
- S’ouvrir sur le monde

DATES À RETENIR

Proclamation du 29e Prix

1er juin 2018

Inscriptions au 30e Prix des Incorruptibles

Début avril 2018

Inscriptions au Feuilleton des Incos

Fin mai 2018

Applications numériques

Du 1er juillet au 31 août 2018