

La princesse est malade (1)

A

« La Princesse est malade ! La Princesse est malade. »

La terrible nouvelle fait le tour du palais et bientôt se répand à travers le royaume.

On s'alarme, on s'affole, on refuse d'y croire :

« Mon Dieu, ce n'est pas vrai, comment est-ce possible ? Notre belle Princesse ! Elle, si jeune, malade ! »



La Reine se lamente et le Roi se désole.

Ils ne comprennent pas cet injuste malheur.

Ils croyaient avoir mis leur Princesse à l'abri.

Tout le château est propre, impeccable, nickel. L'air est climatisé, les vitres sont blindées. Le personnel ? Il est trié sur le volet.

La chambre ? Elle est parfaite, équipée comme il faut : grand lit à baldaquin et bel écran magique.

Pourquoi ? C'est insensé ! La Princesse est malade.

La Reine se désole et le Roi se lamente.

Ils sont désespérés, ils sont dans la tourmente.

Au plus vite le Roi fait mander ses docteurs, médecins réputés, professeurs diplômés. Les voici au chevet de la pauvre Princesse. Ils font des examens, analysent son sang, auscultent ses grands yeux, lui prennent la tension, lui font tirer la langue, écoutent battre son cœur.

« Quel est le diagnostic ? interroge le Roi. Qu'est-ce donc ? Une méchante grippe, une crise de foie, un violent mal de tête ? »

Les docteurs sont inquiets, ils n'osent annoncer ce qu'ils ont découvert :

« Sire, c'est bien pire !

- Dites-moi maintenant ou je perds la raison !

C'est ? Du poison. »

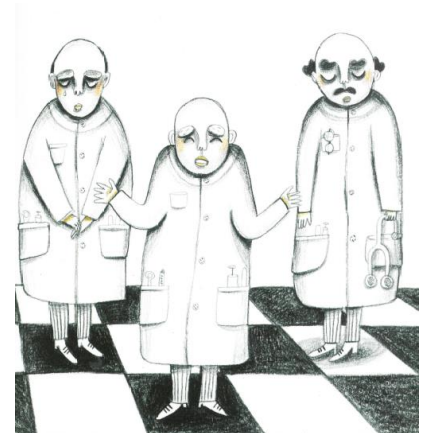

La princesse est malade (1)

B

« La Princesse est malade ! »

La terrible nouvelle fait le tour du palais et se répand à travers le royaume.

On s'alarme, on s'affole, on refuse d'y croire :

« Mon Dieu, comment est-ce possible ? Notre belle Princesse ! Elle, si jeune, malade ! »



La Reine se lamente et le Roi se désole.

Ils ne comprennent pas cet injuste malheur.

Ils croyaient avoir mis leur Princesse à l'abri.

Tout le château est propre. L'air est climatisé, les vitres sont blindées. Le personnel est trié sur le volet.

La chambre est parfaite : grand lit à baldaquin et bel écran magique.

C'est insensé ! La Princesse est malade.

La Reine se désole et le Roi se lamente.

Le Roi fait mander ses médecins réputés. Les voici au chevet de la pauvre Princesse. Ils font des examens, analysent son sang, auscultent ses grands yeux, lui prennent la tension, lui font tirer la langue, écoutent battre son cœur.

« Qu'est-ce donc ? interroge le Roi. Une méchante grippe, une crise de foie, un violent mal de tête ? »

Les docteurs sont inquiets :

« Sire, c'est bien pire !

- Dites-moi maintenant ou je perds la raison !

C'est ? Du poison. »

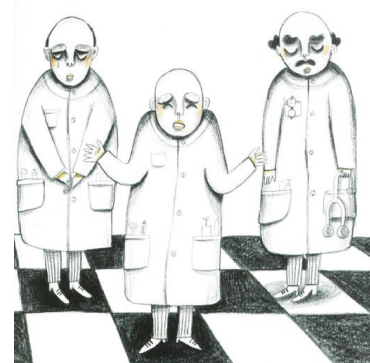

« La Princesse est malade ! »

La terrible nouvelle se répand à travers le royaume.

On s'affole, on refuse d'y croire :

« Mon Dieu, comment est-ce possible ?

Notre belle Princesse ! Elle, si jeune, malade ! »



La Reine se lamente et le Roi se désole. Ils ne comprennent pas. Ils croyaient avoir mis leur Princesse à l'abri. Tout le château est propre. L'air est climatisé, les vitres sont blindées. Le personnel est trié sur le volet. La chambre est parfaite : grand lit à baldaquin et bel écran magique.

C'est insensé !

Le Roi fait mander ses médecins réputés. Les voici au chevet de la Princesse. Ils font des examens, analysent son sang, auscultent ses yeux, lui prennent la tension, lui font tirer la langue, écoutent battre son cœur.

« Qu'est-ce donc ? interroge le Roi. »

Les docteurs sont inquiets :

« Sire ! C'est du poison. »

