Les rituels quotidiens

Compétences :
* Connaître la comptine numérique
* Se repérer dans l'espace
* Recopier des mots en capitale

Pour commencer la matinée

- Faire la date : à l'aide du train de la semaine à accrocher en une seule bande (cf. annexe)

  Aujourd'hui nous sommes …

  Hier nous étions …

  Demain nous serons …

- Une fois que la date a été dite, l'écrire (de votre plus belle écriture, en capitale cf. annexe tracés des lettres) sur un tableau effaçable et votre enfant recopie le jour, le quantième et le mois.

Pour commencer l'après-midi

- Réciter la comptine numérique à l'aide de la bande (cf. annexe) = allez le + loin possible.
- Le jeu de la fusée

Le jeu de la fusée

Joindre ses mains, positionnées devant le torse, puis compter à rebours en partant d'abord de 3, puis de 4, etc.

" 3…2…1…0… la fusée décolle ! "

Et on monte ses mains jointes en l'air, pour mimer la fusée qui décolle.

ANNEXES

1	2	3	4	5	6
7	8	9	10	11	12
13	14	15	16	17	18
19	20	21	22	23	24
25	26	27	28	29	30

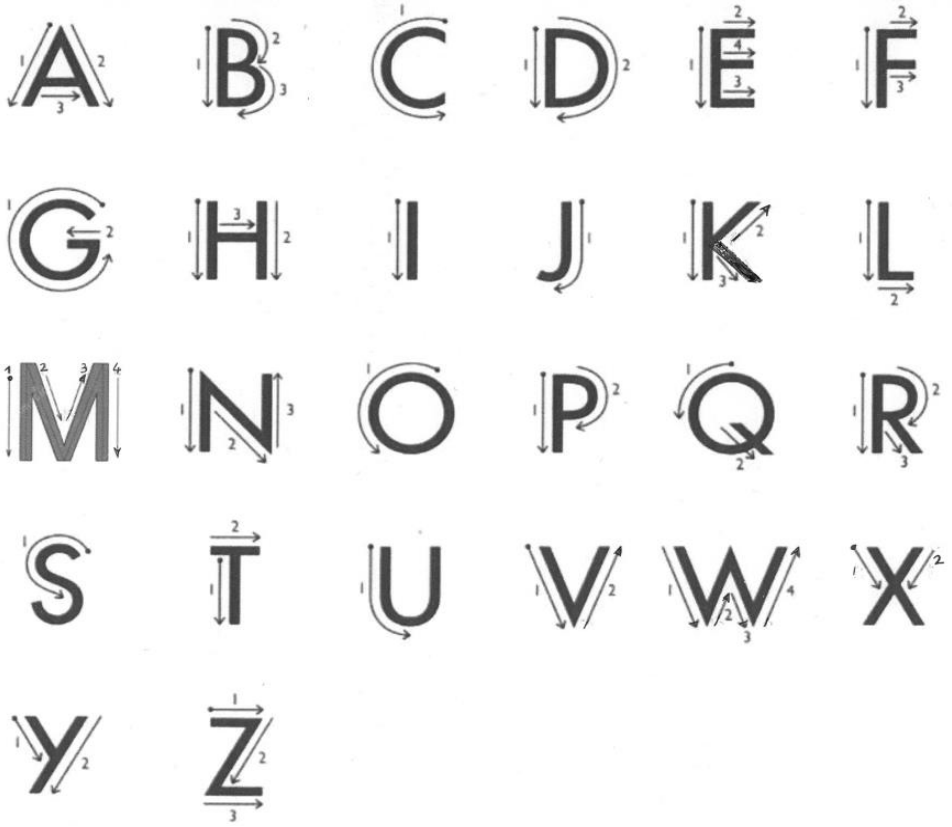
A B C D E F
G H I J K L
M N O P Q R
S T U V W X
Y Z

JEUDI

VENDREDI

MARDI

MERCREDI

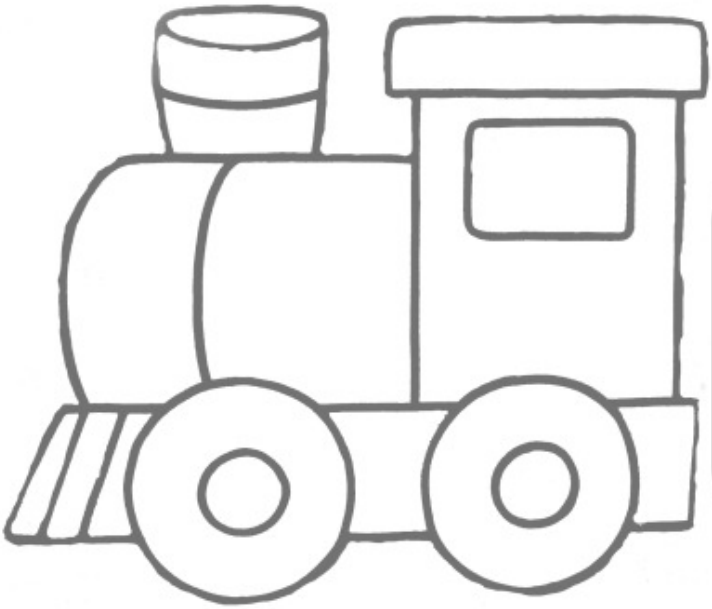

LUNDI