SEPTEMBRE

En septembre sapristi
Les vacances sont finies
Pour les grands et les petits
Qui peint, qui coupe et qui colle ?
Qui danse la farandole ?
Qui chante ré mi fa so ?
C'est ma maîtresse d'école !

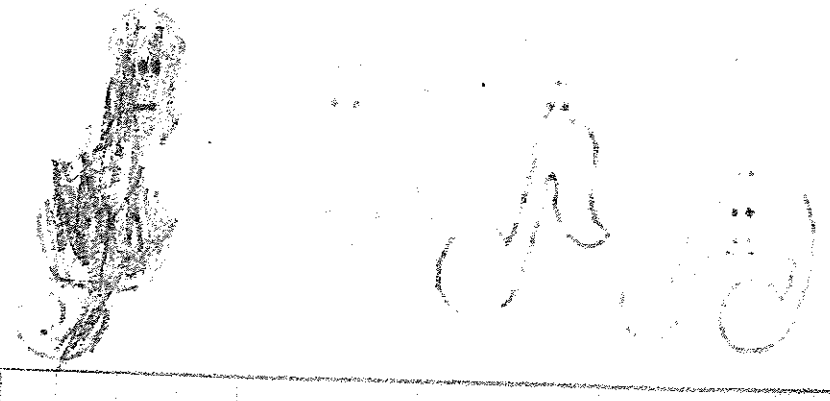

L'automne

L'automne au coin du bois,

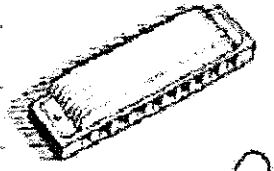

Joue de l'harmonica.

Quelle joie chez les feuilles !

Elles valsent au bras

Du vent qui les emporte.

On dit qu'elles sont mortes,

Mais personne n'y croit.

L'automne au coin du bois,

Joue de l'harmonica.

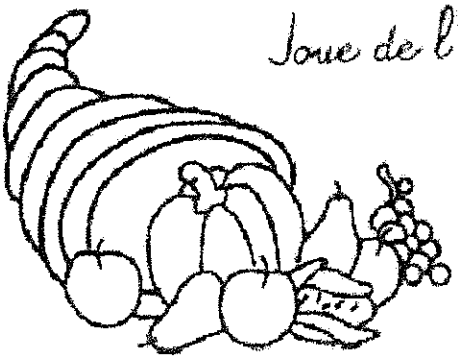

Maurice Carême

C'est l'automne

Jacky Galou

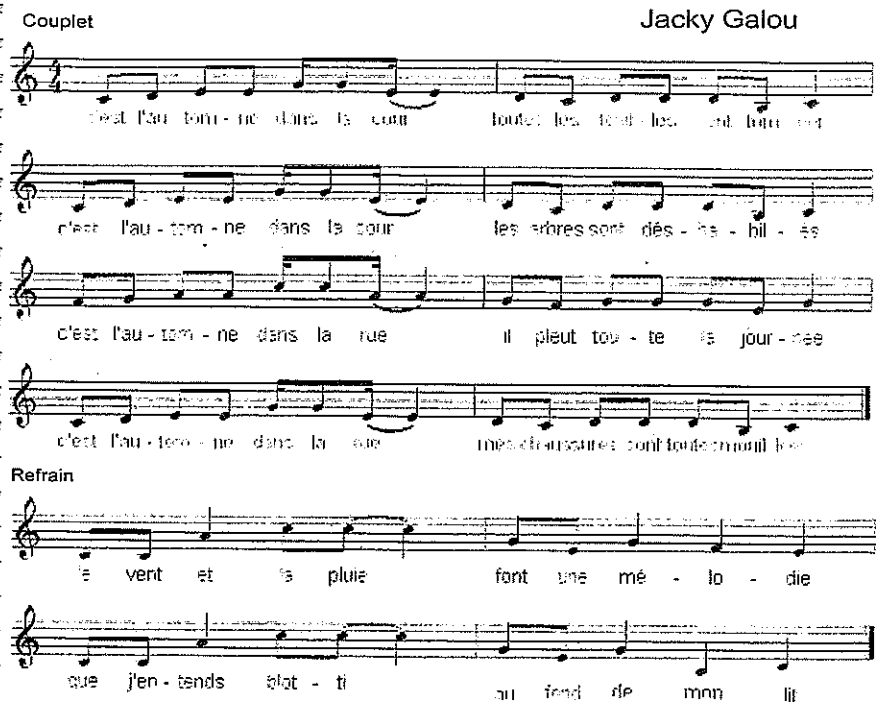

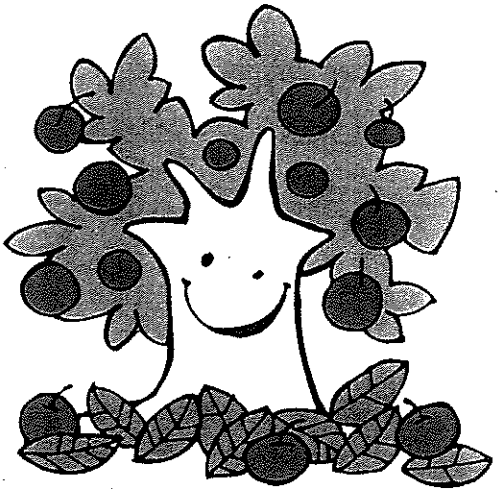

2. C'est l'automne dans le parc
La pluie va bien s'arrêter
C'est l'automne dans le parc
On va pouvoir s'amuser

C'est l'automne dans les champs
Dans les bois et dans les prés
C'est l'automne dans les champs
Les oiseaux vont s'envoler

3. Lalalala lalala lalalala lalala
Lalalala lalala lalalala lalala

C'est l'automne dans la forêt
Le hibou est fatigué
C'est l'automne dans la forêt
La neige va bientôt tomber

VIVE LE VENT

Vive le vent, vive le vent
Vive le vent d'hiver
Qui s'en va sifflant, soufflant
Dans les grands sapins verts
OH! Vive le temps, vive le temps
Vive le temps d'hiver
Boule de neige et jour de l'an
Et bonne année grand-mère ...

Sur le long chemin
Tout blanc de neige blanche
Un vieux monsieur s'avance
Avec sa canne dans la main
Et tout là-haut le vent
Qui siffle dans les branches
Lui souffle la romance
Et bonne année grand-mère...

Joyeux, joyeux Noël
Aux mille bougies
Quand chantent dans le ciel
Les cloches de la nuit,
OH! Vive le vent, vive le vent
Vive le vent d'hiver
Qui s'en va sifflant soufflant
Dans les grands sapins verts

OH! Vive le temps, vive le temps
Vive le temps d'hiver
Boule de neige et jour de l'an
Et bonne année grand-mère
Joyeux, joyeux Noël

Les jours de la semaine

Lundi, Mardi, Mercredi,
Jeudi, Vendredi, Samedi, Dimanche (bis)

Les jours de la semaine sont très disciplinés
Ils s'en vont en week-end mais sans se dépasser

Lundi, Mardi, Mercredi,
Jeudi, Vendredi, Samedi, Dimanche (bis)

Les jours de la semaine sont bien organisés
Chaque fois ils reviennent sans jamais se tromper

Lundi, Mardi, Mercredi,
Jeudi, Vendredi, Samedi, Dimanche (bis)

Les jours de la semaine ne peuvent plus s'arrêter
Ce sont toujours les mêmes et vous les connaissez...

Lundi, Mardi, Mercredi,
Jeudi, Vendredi, Samedi, Dimanche (bis)

Pierre LOZERE

CHANT N° 2 : LE GOÛTER

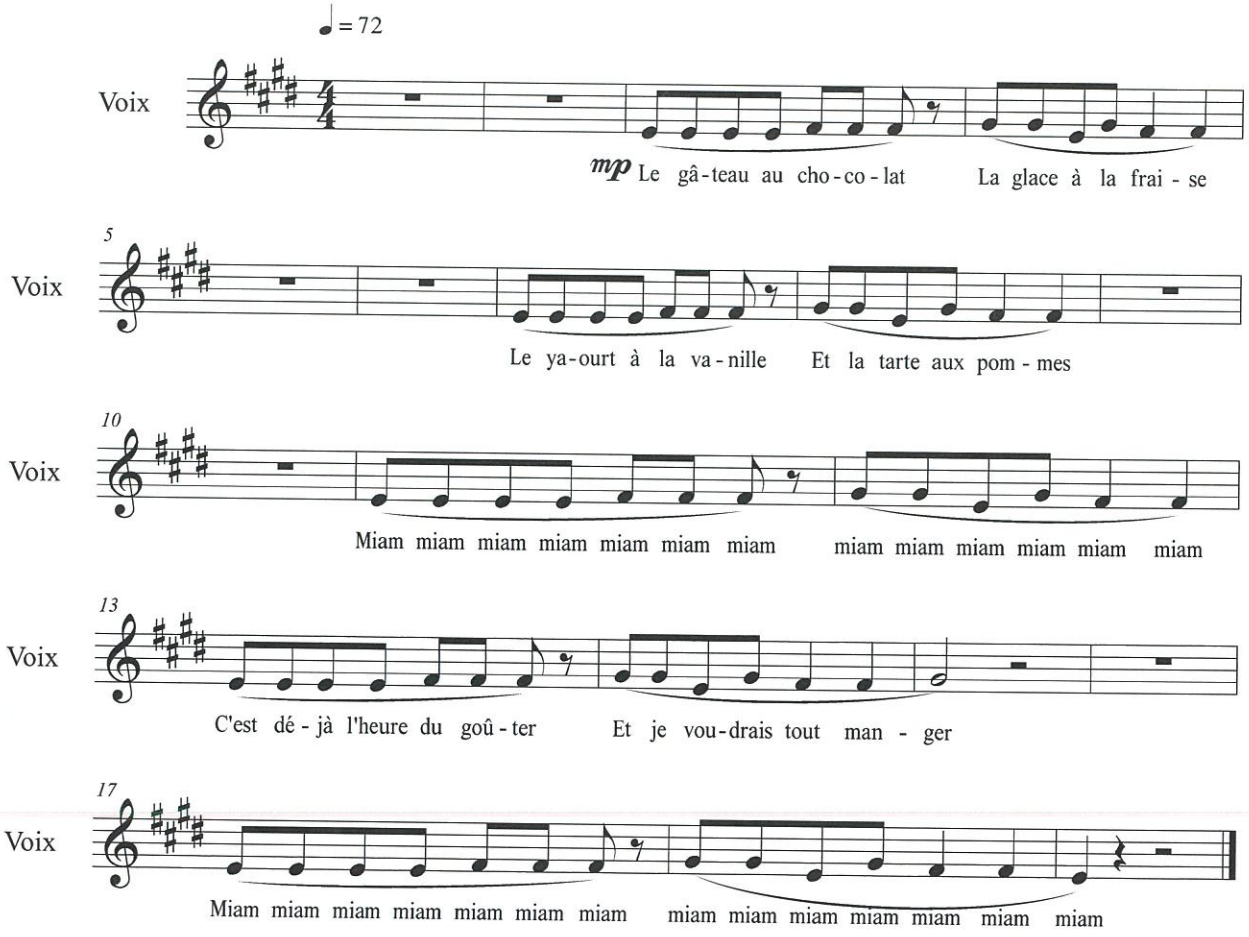

Le gâteau au chocolat
La glace à la fraise
Le yaourt à la vanille
Et la tarte aux pommes
Miam miam miam miam miam miam miam
Miam miam miam miam miam miam
C'est déjà l'heure du goûter
Et je voudrais tout manger
Miam miam miam miam miam miam miam
Miam miam miam miam miam miam miam

© Académie musicale de Villecroze – Réseau Canopé, 2019

BONNE ANNEE

Bonne Année à toutes les choses :
Au monde ! A la mer ! Aux forêts !

Bonne Année à toutes les roses
Que l' hiver prépare en secret.

Bonne Année à tous ceux qui m' aiment
Et qui m' entendent ici-bas.

Et Bonne Année aussi, quand même,
A tous ceux qui ne m' aiment pas !

Rosemonde

www.fiche-maternelle.com