Wassila.B♡

La planque

1)Le résumé:

Antoine rentre du collège voit sa mére se faire arrétée par la police avec son pére et sa mére en prison le pauvre Antoine est bon pour le foyer il y'avait deux voiture de police la premiere partie avec sa mére mais la deuxieme est rester avec un policier Antoine ce dit qu'il devait surment l'attendre mais ce que les policier iniorait c'est que Antoine n'allait pas ce laisser faire comme ça ...
Comment Antoine va echaper au policier ?

2)Les personages:

Les personages sont :
-Antoine
- La mére d'Antoine
-Le voisin d'Antoine
-Le comissaire
-Les policiers
-Le maire
-Le frére du maire .

3)Reélle ou fictive:

L'aventure d'Antoine est fictive elle a étè inventée par Rémi STEPHANI et Christophe MERLIN.

4)Les biographie:

Rémi STEPHANI:(auteur)
Né à Cherbourg (France) il est d'origine Corse il habite acctuellement à Saint-Cloud en plus de ses deux enfants il a trois soeur et six frére.

Antoine Christophe MERLIN:

(ulistrateur)
Antoine Christophe MERLIN dit Merlin de Thionville pour le distinguer de Philippe-Antoine Merlin de Douai est né à Thionville (moselle).

5)Genre littéraire:

Le roman policier est un genre de roman dont le drame est constitué sur l'attention d'un fait, plus presisement une intrigue.

6)Contexte historique:

L`histoir d'Antoine se passe en france et a notre epoque.

7)Ce que j'en penses:

J'ai bien aimer le livre en general mais le role que joue Antoine ma bien plus accrochez j'aime bien les intrigue, le suspences et la j'ai étè servie !

Wassila . B ♡
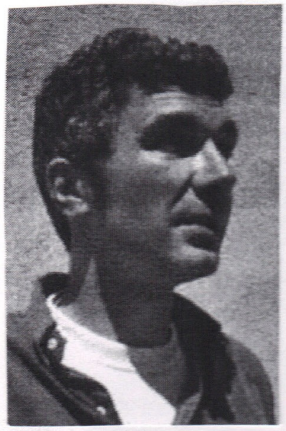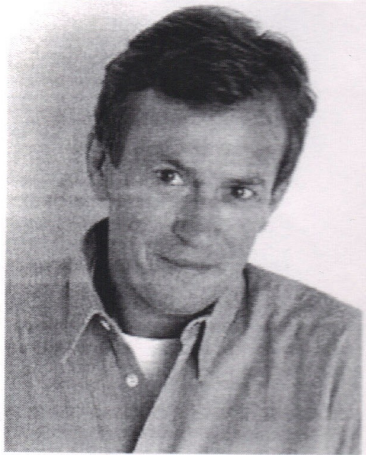
8)Images: