

CALCUL MENTAL

Énoncer des soustractions du type :
37 - 2, 56 - 6, etc.

- 1** Archi veut décorer son costume. Aide-le : **dessine** les pois en t'aidant des indices, puis **complète** les phrases.

Il y a un nombre impair de pois.
Il y a entre 20 et 30 pois.

Il peut y avoir pois.
..... est un nombre impair.

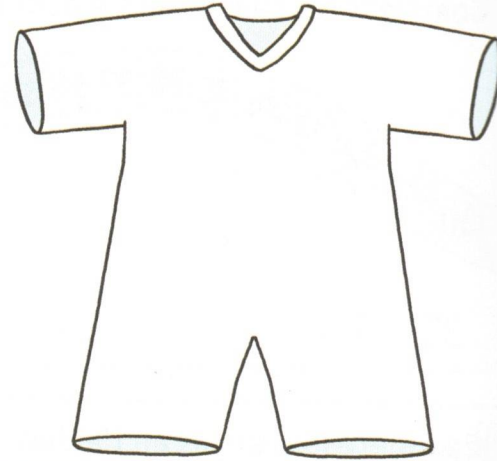

- 2** Nino veut donner la moitié de sa collection de cartes à Lali. Est-ce possible ?
Complète et **colorie** la bonne réponse.

$$18 = \dots\dots\dots$$

Oui Non, car 18 est un nombre pair impair.



- 3** Le clown veut donner la moitié de ses confettis à Archi. Est-ce possible ?
Complète et **colorie** la bonne réponse.

$$15 = \dots\dots\dots$$

Oui Non, car 15 est un nombre pair impair.



- 4** **Colorie** en **rouge** les nombres pairs.
Colorie en **vert** les nombres impairs.

13	16	10	19	7
26	22	9	40	31
54	20	68	47	15

- 5** **Colorie** comme dans l'exemple.

66	soixante-deux	76
	soixante-six	69
	soixante-seize	soixante-douze
72		soixante-neuf