

Scores actuels

		1	2	3	4	5	6	7	8	T
CM1-CM2 de l'école du Turfuru d'Hauteville-Lompnes	01110	30	18	20	24					92
CM1 - École de la gare de Gap	05000	30	16	20	24					90
CM2 - École de la gare de Gap	05000	30	16	14						60
CE2-CM1-CM2 - École Raymond-Chappa de Gap	05000	30	22	20	24					96
École de Saint-Blaise à Briançon	05100	30	22		24					76
École de Saint-Crépin	05600	30	18	12	24					84
CP-CE1 Les Jardins - École Élémentaire Gachon de Gofe-Juan	06220	30	16		24					70
CM2 - Esplanade de Sedan	08200	26	18	12						56
École Publique Alzonne CM1	11170	30	16	16	24					86
École Alzonne	11170	30	18	16						64
CM1 - École Chevalier Paul de Marseille	13002	24	18	11	24					77
CM2 (classe jaune) - École Chevalier Paul de Marseille	13002	30	22	20	24					96
CM2 classe 5 - École élémentaire République de Jouques	13490	30	18	20						68
CM de l'École de Vebret	15240	30	22	14						66
CE2 B - École élémentaire de Chancelade	24650	30	16	14	13					73
CE2-CM1 Lavemay	25170	30	22	16						68
CE2-CM1 - École Victor-Hugo d'Exincourt	25400	30	16	16	24					86
CE2-CM1 - École de Grâne	26400	30	22	20	24					96
CM1-CM2 de l'École de Génissieux	26750	30	18	16	24					88
CM1-CM2 - École Kergoat Ar Lez de Quimper	29000	30	22	16	24					92
CE1-CM1 d'Isabelle à l'École Fanfonne Guillerme d'Aimargues	30470	30	18	14	13					75
École Marie Castang	30980	30	18	12						60
CM1 A - École Jean Moulin de Blagnac	31290	30	18	16						64
Classe Créature - École de la Prairie de Toulouse	31400	30								30
CM1-CM2 - École Voltaire de Montpellier	34070	30	9	11						50
CM1 Orange - Ensemble Scolaire Notre-Dame du Vieux Cours de Rennes	35000	30	18	13						61
CM1 Parme - Ensemble Scolaire Notre-Dame du Vieux Cours de Rennes	35000	30	16	20						66
CM2 - École de Cardroc	35190	30	18	16	24					88
Floréal/ Salaise sur Sanne	38150	30	22	20	24					96
CM2 - École Francs Maçons de Saint-Étienne	42100	30	16	16	24					86
CM1-CM2 A - École élémentaire Victor-Hugo du Chambon Feugerolles	42500	30	18	20	24					92
CM1-CM2 B - École élémentaire Victor-Hugo du Chambon Feugerolles	42500	30	16	16						62
CE2-CM1 - Les as de l'école Stalingrad de Nantes	44000	30	22	16						68
CM1-CM2 A - École Notre-Dame-du-Sacré-Cœur de Gétigné	44190	30	22	20	24					96
CM1-CM2 B - École Notre-Dame-du-Sacré-Cœur de Gétigné	44190	30	18	20	24					92
CM1 école Pierre Brossolette Saint-Nazaire	44600	30	22	14						66
CM1 - École du Petit Vivier - Bouchemaine	49080	30	16	20	11					77
CE2-CM1-CM2 de l'École Primaire de Tiercelet	54190	26								26
CM1 - École Romain Rolland d'Auboué	54580	28	18	14						60
CM2 - École Romain Rolland d'Auboué	54580	30	18	16						64
CM - École Saint-Pierre de Théhillac	56130	30	16							46
Les petits écrivains	56850	30	22	16	24					92
CE2-CM1 (JYP) - École Bernard Rabas de Scy-Chazelles	57160	30	18	20	24					92
CM1 de l'École Michelet d'Hettange-Grande	57330	30	16	16	24					86
CE2-CM1-CM2 - École La Cerisaie de Guerting	57880	30	16	14	24					84
CM2C - École de l'Enfant Jésus de Watrelos	59150	30	18	12	12					72
CM1 de Mme G. - École Les Enfants d'Ercan Erquinghem-Lys	59193	30	22	20	24					96
CE2 - École Les Enfants d'Ercan Erquinghem-Lys	59193	30	22	20	24					96
CM2 - École Les Enfants d'Ercan Erquinghem-Lys	59193	30	16	20	24					90
École Saint-Paul-Notre-Dame	60000	30	8	16	16					70
BSD12 / École élémentaire du Bois Saint Denis de Chantilly	60500	30	16	20	24					90
CM2 - École élémentaire du Bois Saint Denis de Chantilly	60500	30	16	20	24					90
Classe de CE2 Hache / École élémentaire Jules Ferry d'Anglet	64600	30								30
CM1-CM2 - École Alain de Saint-Cyprien	66750	30	14	16						60
CM2 - École de Keskastel	67260	30	18	20	24					92
CE1-CE2 - École Kennedy de Lyon	69008	30	12	14	24					80
CE2-CM1 de la Gare d'Eau de Lyon	69009	30	18	14						62
CE2-CM1-CM2 de Bruce - École Federico-Garcia-Lorca (Vaux-en-Velin)	69120	30	16	16	24					86

Tournoi de printemps

Tirage n°5 et résultats du tirage 4/8

Bonjour à tou·te·s,

Nous plaçons MIDI en 1L, en utilisant le D de DOUTENT, pour 24 points.

Bonne continuation.

Bruce

CE2-CM1-CM2 d'Emanuelle - École Federico-Garcia-Lorca (Vaux-en-Velin)	69120	30									30
CE2-CM1-CM2 de Nicolas - École Federico-Garcia-Lorca (Vaux-en-Velin)	69120	30	20	20	24						94
CM2 de l'école Jules Vallès de Saint-Fons	69190	30	22	14							66
CE1 au CM2 - École Aimé Billiemaz de Rverie	69440	30	6	16							52
CM1 - École de Morancé	69480	30	18	19	24						91
CE2-CM1 - École de Saint-Romain-de-Popey	69490	30	22	20	24						96
CM2 1 - École Martel de Chaponost	69630	30	18	18	24						90
Classe 9 - École Martel de Chaponost	69630	30	22		24						76
Les fous de Verjux	71590	30	18	13							61
Classe unique d'Héry-sur-Ugine	73400	30	16	16							62
CM1-CM2 Les Allobroges, Albens Entrelacs	73410	30	18	16	24						88
CM1-CM2 Classe 8 - Doussard	74210	30	18	20							68
École sur les bois	74940	30	16	20							66
CM1B Buffault Paris	75009	30									30
UPE2A Collège Georges Rouault Paris	75019	24	14	16	24						78
CM1-CM2 de Mme C. - École Jules Verne à Saint-Pierre-les-Elbeuf	76320	30	22	14	24						90
CM2 C - École des Tourmelles	77500	30	22	14	24						90
Classe de CE1-CM2 - École Etienne-Martin de Massac-Séran	81500	30	16	20	24						90
CM1-CM2 - Saint-Hilaire-la-Treille	87190	30	18	16							64
École Nelson Mandela	87240	30	22	20	24						96
CM2 C - École Ferdinand Buisson d'Antony	92160	30	22	20	24						96
CE2 - École Rachel - Carson de Saint-Denis	93200	30	13	14	7						64
UPE2A collège Rosa Luxembourg d'Aubervilliers	93300	26	8	14	24						72
CM1 A de l'École Louis-Pasteur de Charenton-le-Pont	94220	30	18	20	24						92
CE2 A Ouest Vincennes	94300	30	18	16	24						88
CM1-CM2 - École Paul-Cézanne de Villiers-Adam	95840	30	18	20	24						92
CM2 1 du Lycée Français de Barcelone	ESP	30	16	16	24						86

Coup n° 4. 93 Possibilités

1	MIDI	1L	24
2	CI	3I	16 - 8
3	CYME	8E	16 - 8
4	MICA	5E	14 - 10
5	DEY	8G	13 - 11
6	DRY	6G	13 - 11
7	MEIJI	8G	13 - 11
8	MYE	8F	13 - 11
9	YAM	L 3	13 - 11
10	YOD	2M	13 - 11
11	MI	3I	12 - 12
12	MIDI	K 4	12 - 12
13	MIMI	K 2	12 - 12
14	MIMI	K 4	12 - 12
15	YIN	6L	12 - 12
16	AY	L 4	11 - 13
17	CIL	J 2	11 - 13
18	CLIM	J 3	11 - 13
19	DEJ	* 8G	11 - 13
20	JAM	L 3	11 - 13
21	ICI	I 9	9 - 15
22	JE	8G	9 - 15
23	MICA	L 1	9 - 15
24	SMIC	9H	9 - 15
25	ICI	I 2	8 - 16
26	IMIDE	8D	8 - 16
27	MIDI	I 1	8 - 16
28	MIDIS	9D	8 - 16
29	MIL	J 2	8 - 16
30	MIR	6F	8 - 16
31	CADI	L 3	7 - 17
32	CAID	L 3	7 - 17
33	CEDI	8G	7 - 17
34	CI	I 3	7 - 17
35	CIME	8E	7 - 17
36	DECI	8G	7 - 17
37	DICO	2K	7 - 17
38	ICI	7G	7 - 17
39	CIS	9F	6 - 18
40	COM	2M	6 - 18
41	DAIM	L 3	6 - 18
42	DEMI	8G	6 - 18
43	DIAM	L 2	6 - 18
44	DIME	8E	6 - 18
45	DOC	2M	6 - 18
46	IDEM	8F	6 - 18
47	MAC	L 3	6 - 18
48	MEC	8G	6 - 18
49	MI	K 4	6 - 18
50	SIC	9H	6 - 18

tirage 5/8

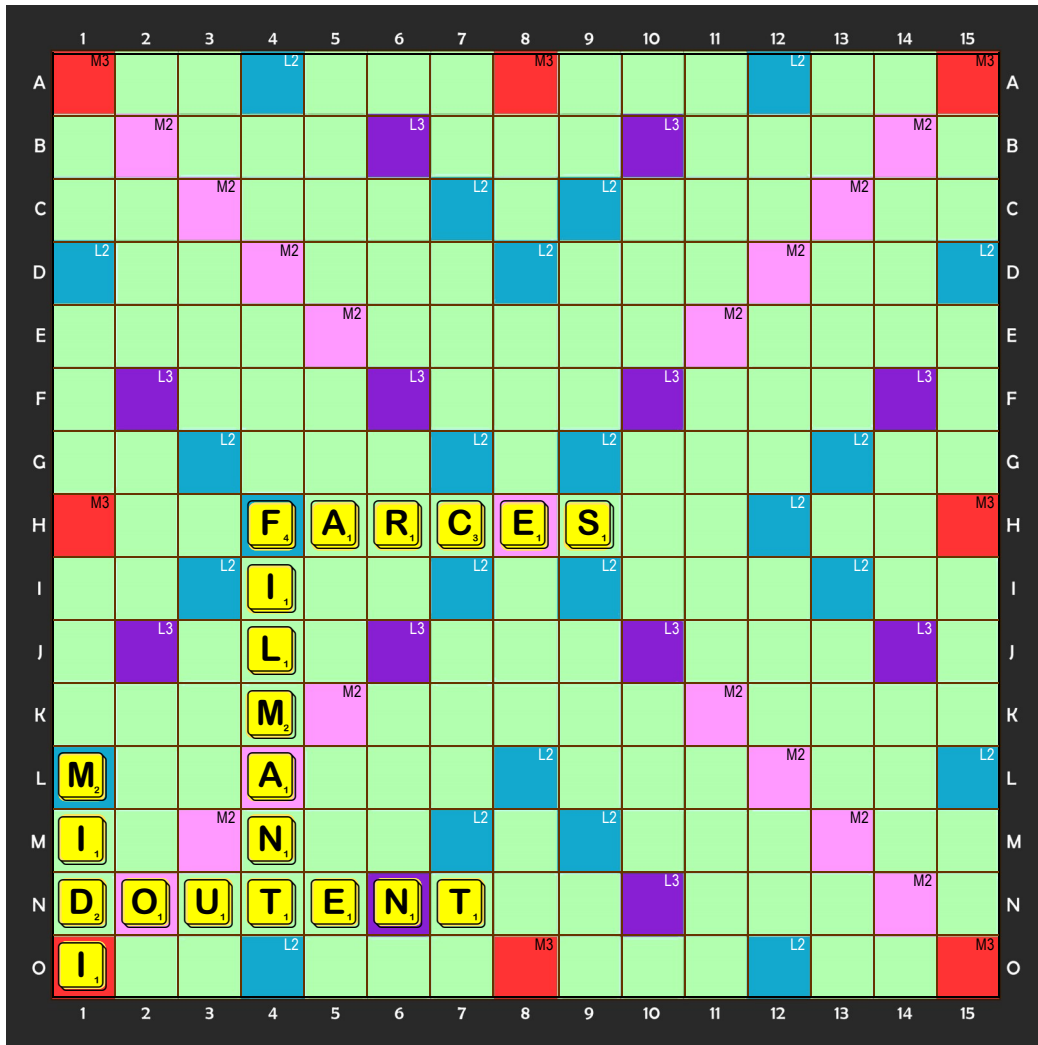
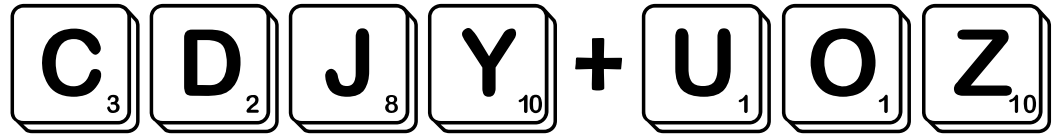

	tirage	notre proposition	notre score	notre total	mot retenu	place	score	top total
1	FCDEARS				FARCES	H4	30	30
2	D+LMNATI				FILMANT	4H	22	52
3	D+ONTUED				DOUTENT	N1	20	72
4	D+IJYIMC				MIDI	1L	24	96
5	CDJY+UOZ							
6								
7								
8								

Légende

- L2 Lettre compte double
- L3 Lettre compte triple
- M2 Mot compte double
- M3 Mot compte triple

Nos trouvailles...



Réponse à communiquer si possible avant le samedi 29 mai midi à cette adresse : <https://tinyurl.com/yyb3br9a>

