

« in »

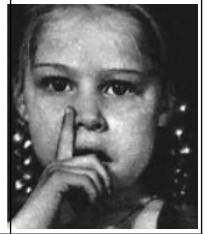

**Pas devant une voyelle !**



Ain, ain

*Ain, ain*



une main

*une main*



Ein, ein

*Ein, ein*



de la peinture

*de la peinture*



Aim, aim

*Aim, aim*



la faim

*la faim*

Je lis des syllabes :



pein	crain	aint	chein
frain	tein	drein	brain

Je lis des mots :



le bain	le refrain	une plainte
prochain	humain	demain

Je lis des phrases :



Pauline mange du raisin en enlevant les pépins.

Le peintre est arrivé en train le lendemain.

Sylvain donne du pain à celle qui a faim.