



Erasmus+

Florence BOILLET

Mobilité en Angleterre 2019

Carnet de voyage



Harven school



Flavio
Apiculteur
Italien



Franck
Principal de
collège en
France

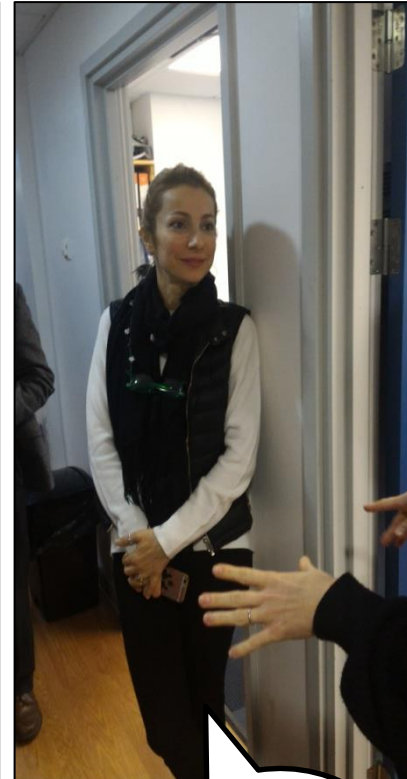

Nerguis
Anesthésiste
Turque

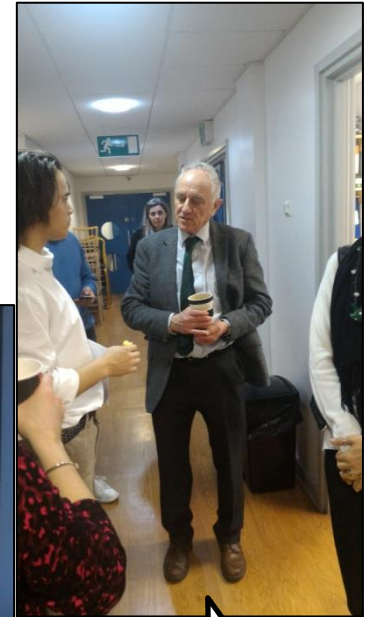

Peter
Le boss



Le matin en général nous faisons de la grammaire et du vocabulaire avec **Johana**

Le midi nous mangions tous ensemble et bien sure only english is spoken. L'après midi nous avions des ateliers d'expression orale avec **Paula**.



Mohanet
Etudiant
Arabie saoudite

Rémi
Etudiant
français



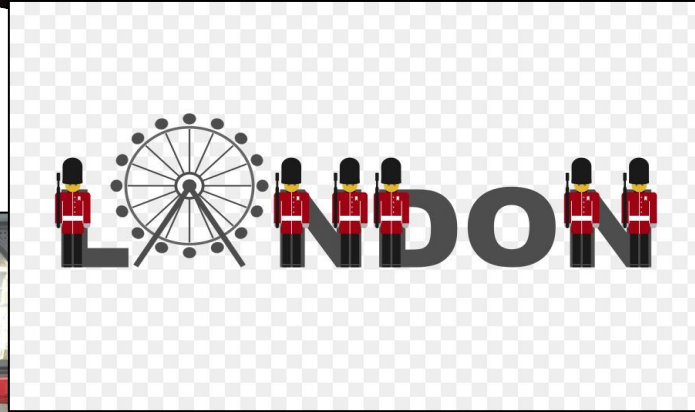
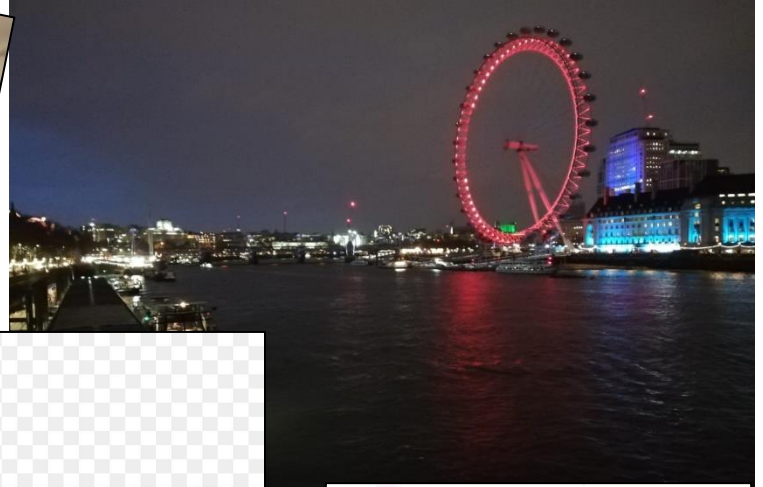
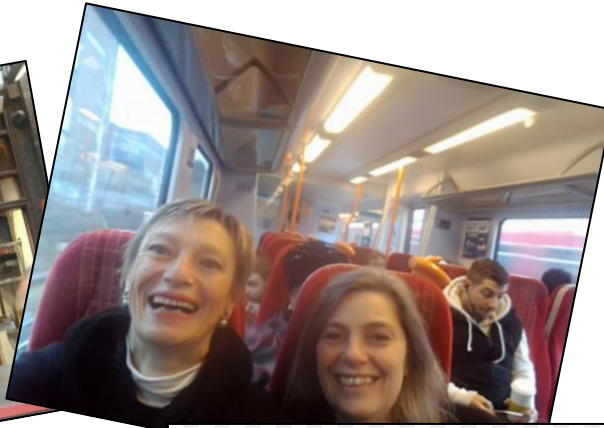



V_20190302_131003







OXFAM



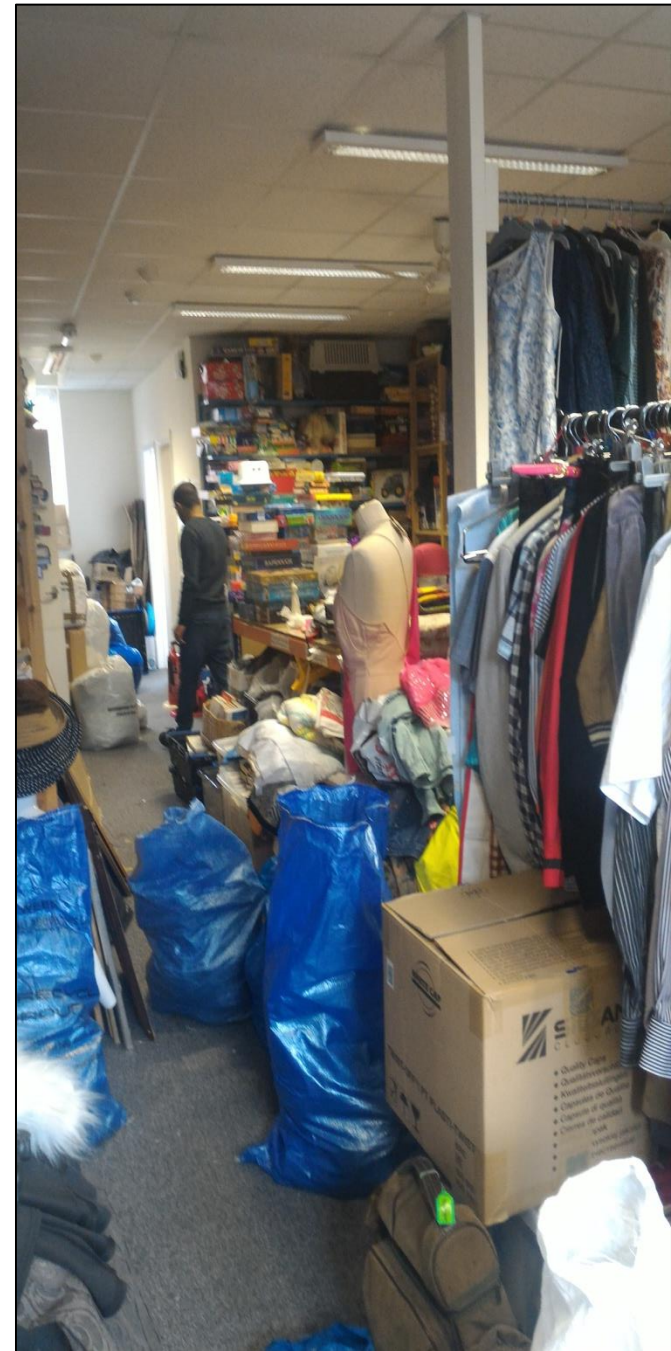

la réserve

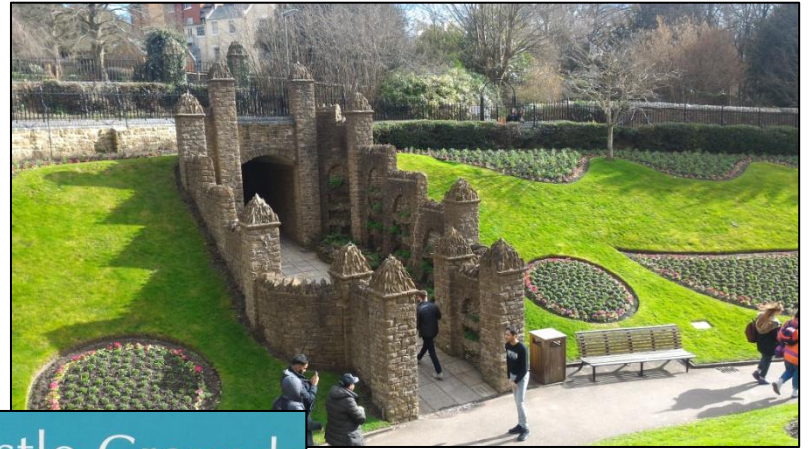

Guildford Castle Grounds



Welcome to the Castle Grounds

The Castle Grounds were opened as public gardens in 1900 by Queen Victoria's Golden Jubilee. The year has been celebrated every year since.

Guildford Castle - the Great Tower

Guildford Castle was founded by William the Conqueror after 1066. The remaining walls, 1.2m and 1.5m high.

Open April - September from 10am. Last entry 4.30pm.

October and March from 10am. Last entry 4.30pm.

For further information visit www.guildfordcastle.co.uk or call 01480 350000.

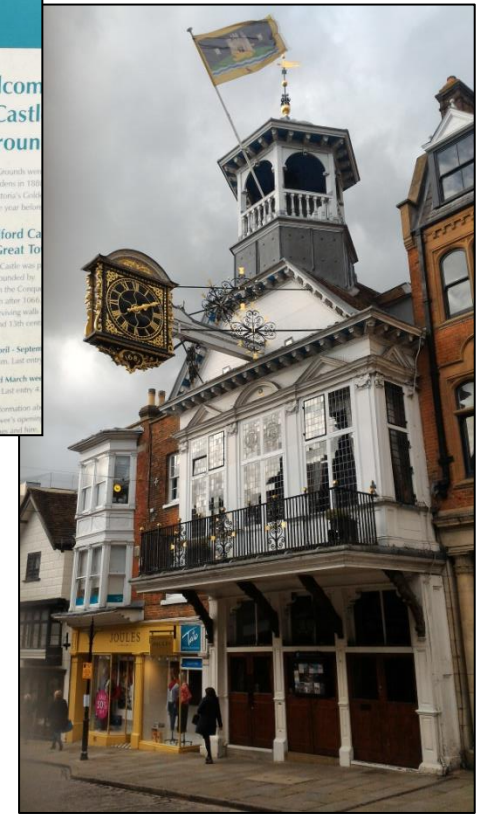

Explore Hampton Court Palace & Gardens



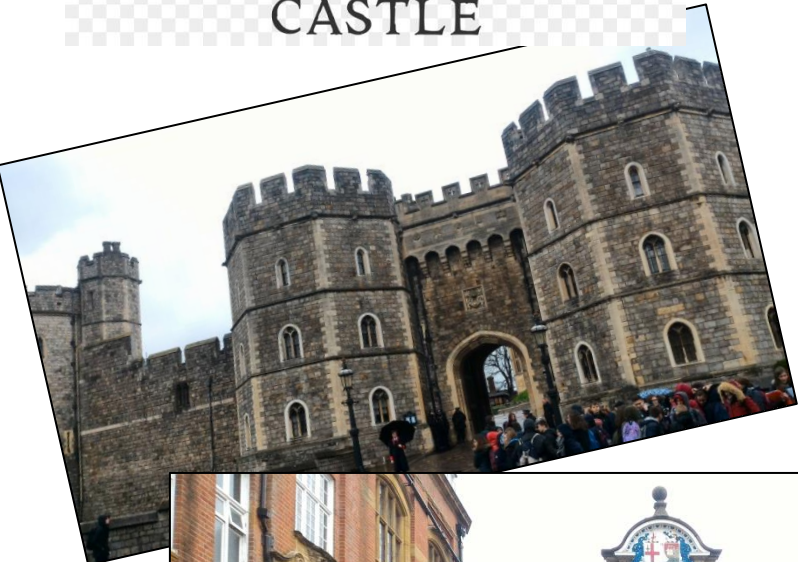

The host family 's house

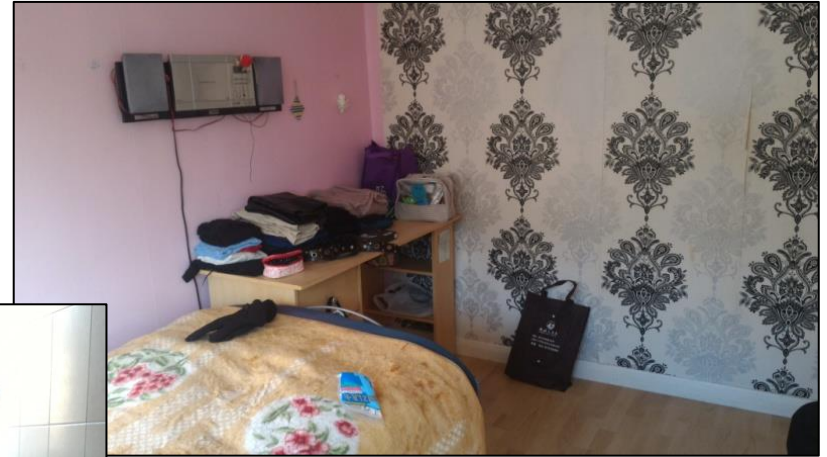

The host family



le système scolaire

3-11 years
Primary

11-16 years
Secondary
school

17-18 years
Sixt form(
private)
Or College

Exam
A level
(bac général)

Exam
B tech
(pro)

University

Apprentice
ship

CSG Level 2 Certificate in Travel and Tourism & NCFE Certificate in Introduction to Cabin Crew

TIMETABLE 2018/19

Day	09:00-10:30	Break	10:45-12:15	Lunch	13:15-14:45	Break	15:00-16:30
Monday 10th Sep	Room F22 GCSE English		Room F22 GCSE English		Room F29 Chris Duffield NCFE Cabin Crew		Room F29 Chris Duffield NCFE Cabin Crew
Tuesday 11th Sep	Room F21 GCSE Maths Oxana Nikitin		Room F40 F3 English Chris Duffield		Room F29 Ben Yates C&G T&T UG01		
Wednesday 12th Sep							Room F29 Mandy Francis CSG T&T UG01, UG07, UG13 Lesson ends at 16:45
Thursday 13th Sep	Room F15 Chris Duffield NCFE Cabin Crew		Spa		Room F28 Mandy Francis C&G T&T UG07, UG07, UG13		Room F15 Mandy Francis Cabin
Friday 14th Sep					Room F19 Chris Duffield Line 201-209		

Si on votre enfant ne va pas à l'école pendant une semaine les parents reçoivent une amende de 70 livres



Annonces d'emploi dans une agence d'intérim. Globalement un salarié moyen (garçon de café par ex) va gagner 1700 livres par mois. Mais les loyers sont chers. L'eau et le chauffage aussi.

Il y a peu d'aides sociales





Durant le mois de février et mars, une communication massive a eu lieu en Angleterre pour le RED NOSE DAY. Cet événement est l'un des plus grands téléthons en Angleterre et est organisé par le Comic Relief.

L'objectif est de récolter un maximum de fonds grâce à une idée simple : utiliser le rire comme le meilleur remède aux problèmes sociétaux. Pour cela, Comic Relief a eu pour ambition de rassembler des personnalités et humoristes britanniques tous les deux ans à la même période et ainsi proposer un divertissement au public tout en recueillant des fonds.