

La vache est un ruminant.

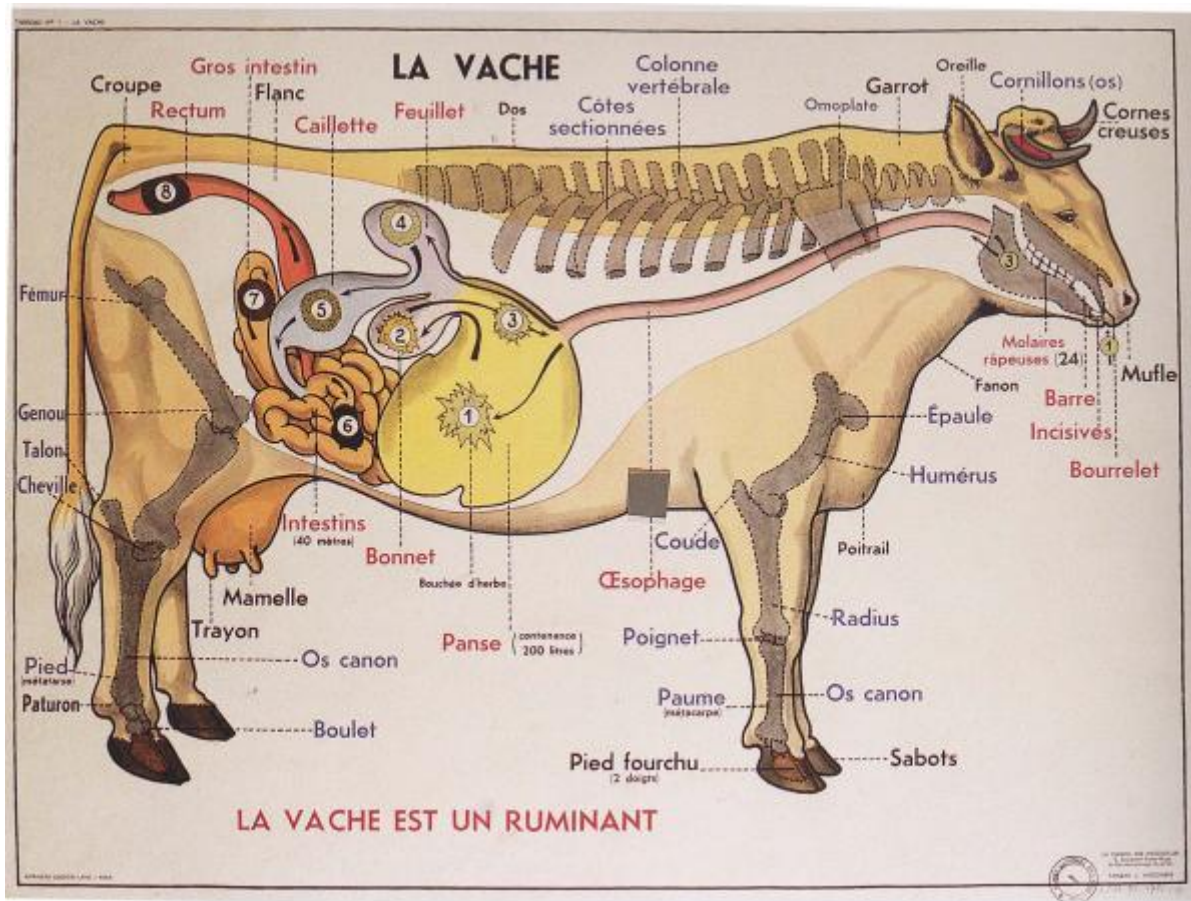

La vache broute de l'herbe. Ensuite, elle l'avale sans la mâcher ;

L'herbe va dans une poche de son ventre appelée la panse.

Puis l'herbe repart dans la bouche de la vache ; elle la mâche de nouveau : on dit qu'elle rumine.

Cela recommence plusieurs fois, jusqu'à ce que l'herbe soit en tout petits morceaux.



La vache est un mammifère.

La vache fabrique du lait et le donne à son petit, le veau : elle l'allaite.

C'est un mammifère comme la chèvre, la brebis, la jument et la truie.

L'alimentation des vaches de la ferme d'Haravilliers

Les vaches de la ferme mangent :

- de l'herbe fraîche ou du foin ;
- du maïs ;
- du colza ;
- de la luzerne (trèfle sauvage) ;
- de la pulpe de betteraves ;
- un peu de sel.



Les vaches sont herbivores car elles mangent de l'herbe et des plantes.

La traite des vaches



La machine à traire automatisée reconnaît chaque vache, lui donne des granulés puis retrouve les mamelles et les trayons à l'aide d'un rayon laser. Ensuite, elle nettoie et masse les trayons. Elle traite la vache et envoie le lait vers un réservoir.

