4 Recopie :

a Les nombres où le 8 se dit « huit » : 814 678 280 508

b Les nombres où le 5 se dit « cinq » : 415 529 105 357

c Les nombres où le 1 se dit « un » : 156 341 571 601 781

5 Écris tous les nombres possibles avec les étiquettes 2, 6 et 7 puis range-les du plus petit au plus grand.

6 Léa a compté sur son cahier. Vérifie son travail et corrige-le si elle s'est trompée.

293 – 294 – 295 – 297 – 298 – 299 – 301 – 302 – 303

7 Recopie les nombres sur ton cahier et entoure le chiffre des dizaines.

498 89 637 376 504

8 Qui suis-je ?

a J'ai 3 centaines, 5 dizaines et 8 unités.

b J'ai 9 centaines et 4 dizaines.

c J'ai 8 centaines et 2 unités.

d J'ai 7 centaines.

9 Retrouve le nombre choisi par Mehdi.

576 608 214 311 935

10 Voici en moyenne le nombre de litres de lait produits par chacune de ces vaches en un mois.

La Prim'holstein	La Normande	La Blonde d'Aquitaine	L'Abondance	La Salers
	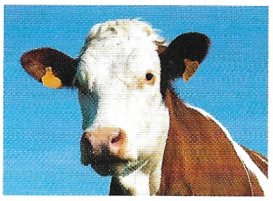			
830 L	500 L	250 L	480 L	260 L

a Quelle race de vaches produit le plus de lait ?

b Quelle race de vaches produit le moins de lait ?

c Classe les races de vaches de la moins productive en lait à la plus productive.

d La Tarentaise produit environ 375 L de lait par mois.
Entre quelles races de vaches se situe-t-elle ?
Est-elle plus productive ou moins productive que la Normande ?