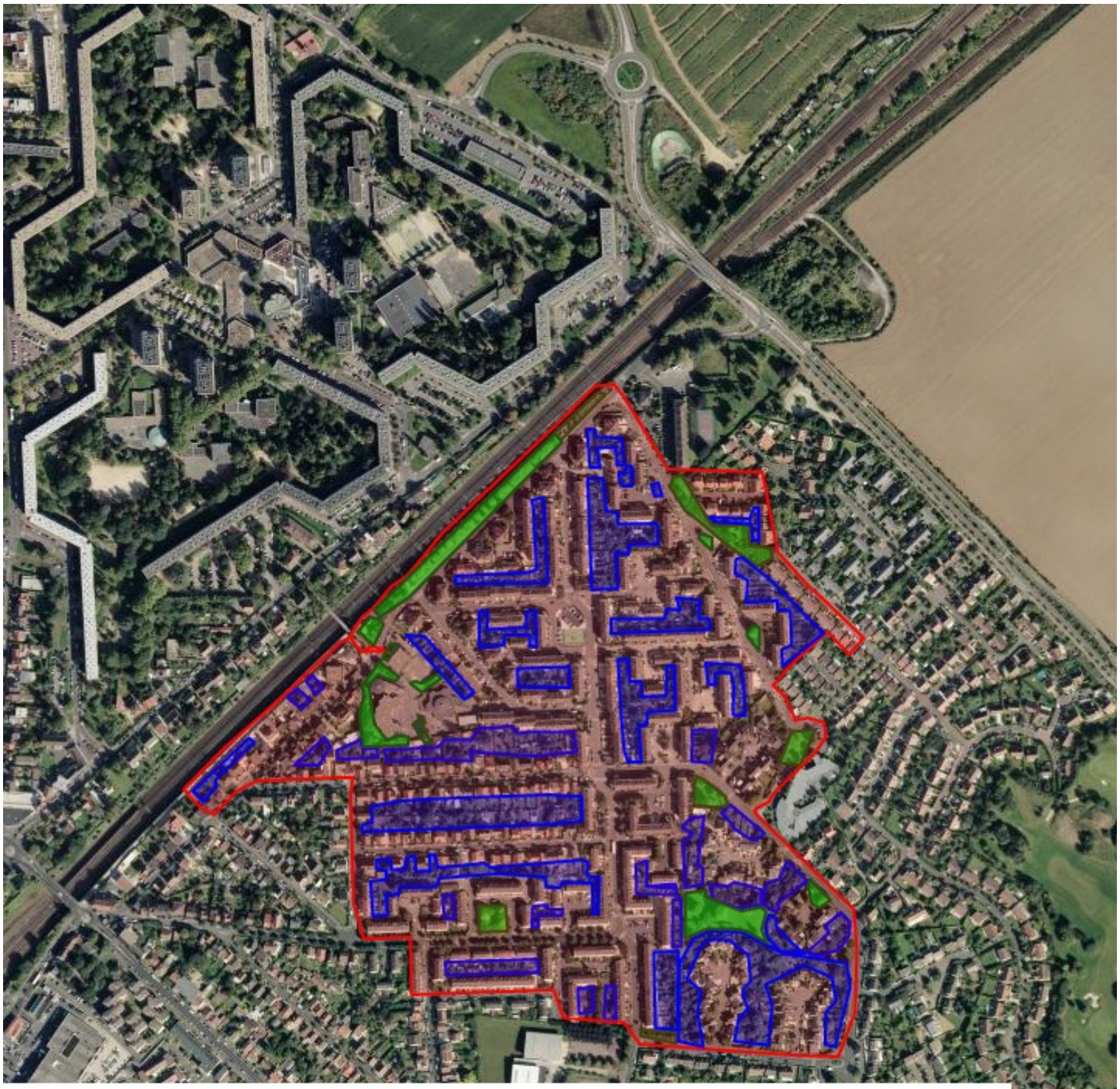

Les différents types de jardins dans le quartier des Maronniers

Superficie du quartier prioritaire (260 000 m²)

Les jardins privés gérés par les habitants généralement en arrière des domiciles

Jardins pavillonnaires (50 462 m² soit 19.4% du territoire étudié)

Les jardins publics gérés par la mairie aux alentours des écoles par exemple

Jardins publics (12 450 m² soit 4.8% du territoire étudié)