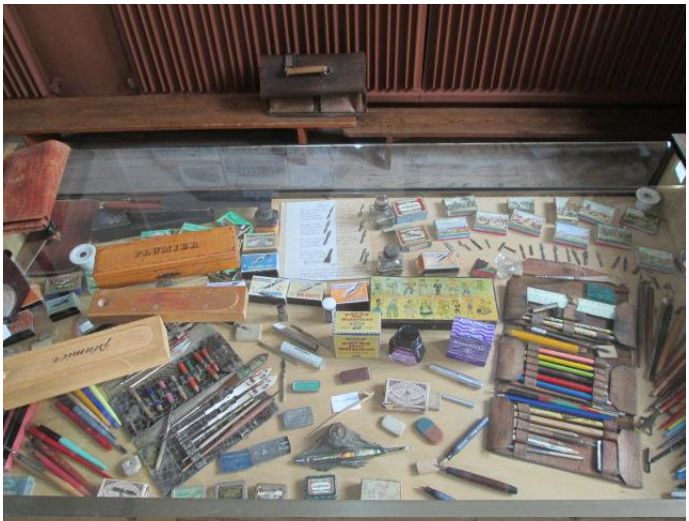
PLUMIER

Ardoise en carton
Ardoise en fer
BIGLIET DE SATISFACTION
LA GÉOMÉTRIE
LEÇONS DE CHOSES

1956-1958

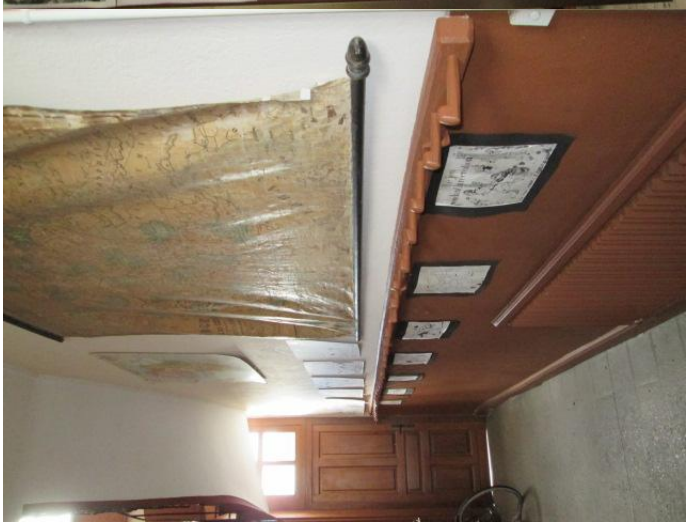

deux sous pour la santé
joie de vivre
comité national de lutte contre la tuberculose
1932






La laitière et le pot au lait


Les elfes

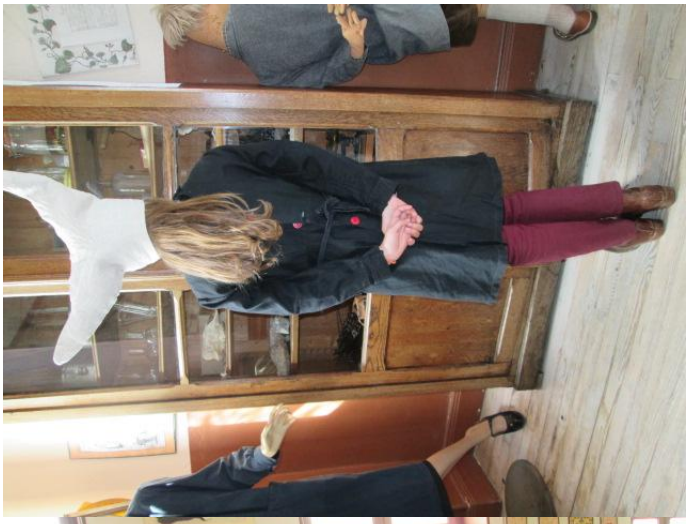

FILS ET COTONS A COUDRE, A BRODER
D·M·C
A CROCHETER, A TRICOTER, A REPRISER
Points de broderie
Points de broderie
Points de crochet
D·M·C

SINGER

SUCRE
FARINE
CAFÉ
Bledine
CACAO
LIGUEBELLE
Cemoi
BANANIA
SUCRE
FARINE

CERTIFICAT D'ETUDES PRIMAIRES

TABLEAU N° 28
ail tra vail, le por tail.
eil, euil ré veil, seuil.
ett, ess cu vette, à nesse.
err, enn ferr é, renne.
ell, eff pelle, eff a cé.
geo, geoi rou geo le.
geon na geoi re, pi geon.
çon, çoi co li ma çon
çan su çoir, me na çant.
son-zon ti son, pri son.
st, sp sté ri le, spi ra le.
La mu si que du cir que.
TABLEAU N° 11
ou
oi
an
TABLEAU N° 15
on in ch gn ill

POUDRE À RÉCURER ET POLIR
NEP
INCOMPARABLE
SAVONNERIE DU MIDI MARSEILLE

POIDS ET MESURES
CAPACITÉ
LITRE
5 KILOG
10 KILOG
20 KILOG
DOUBLE LITRE
LITRE
DEMI LITRE
1 KILOG
DEMI DÉCALITRE
DÉCALITRE
DEMI HECTOLITRE
HECTOLITRE

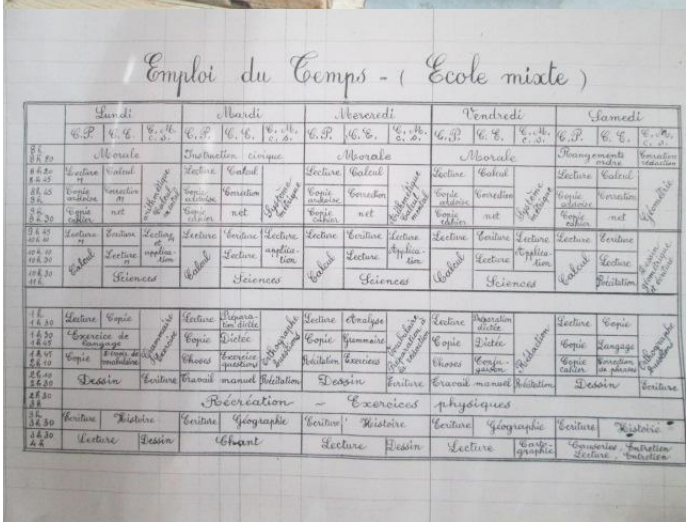

Emploi du Temps - ( Ecole mixte )

| | Lundi | | | Mardi | | | Mercredi | | | Vendredi | | | Samedi | | |
|---|---|---|---|---|---|---|---|---|---|---|---|---|---|---|---|
| | C.P. | C.E. | C.M. C.S. | C.P. | C.E. | C.M. C.S. | C.P. | C.E. | C.M. C.S. | C.P. | C.E. | C.M. C.S. | C.P. | C.E. | C.M. C.S. |
| 8 h 8 h 10 | Morale | | | Instruction civique | | | Morale | | | Morale | | | Rangement ordre | | Correction rédaction |
| 8 h 10 8 h 25 | Lecture 1 | Calcul 1 | Grammaire Lexicologie | Lecture | Calcul | Histoire Géographie | Lecture | Calcul | | Lecture | Calcul | | Lecture | Calcul | |
| 8 h 25 8 h 35 | Copie ardoise | Correction 1 | | Copie ardoise | Correction | | Copie ardoise | Correction | Géométrie Calcul mental | Copie ardoise | Correction | Histoire Géographie | Copie ardoise | Correction | |
| 8 h 35 8 h 50 | Copie cahier | net | | Copie cahier | net | | Copie cahier | net | | Copie cahier | net | | Copie cahier | net | Sphométrie |
| 9 h 50 10 h 10 | Lecture 1 | Dictée | Lecture application | Lecture | Dictée | Lecture application | Lecture | Dictée | Lecture application | Lecture | Dictée | Lecture application | Lecture | Dictée | |
| 10 h 10 10 h 20 | Calcul | Lecture 1 | | Calcul | Lecture | | Calcul | Lecture | | Calcul | Lecture | | Calcul | Lecture | Dessin Travaux divers |
| 10 h 20 11 h | | Sciences | | | Sciences | | | Sciences | | | Sciences | | | Récitation | |
| 11 h 11 h 20 | Lecture | Copie | Grammaire Lexicologie | Lecture | Préparation dictée | Histoire Géographie | Lecture | Analyse | Récitation Préparation Exercice | Lecture | Préparation dictée | Récitation | Lecture | Copie | |
| 11 h 20 11 h 30 | Exercice de langage | | | Copie | Dictée | | Copie | Gymnastique | | Copie | Dictée | | Copie | Langage | |
| 11 h 30 11 h 45 | Copie | Dessin de modèles | | Choses | Exercice quotidien | | Récitation | Exercices | | Choses | Conjugaison | Récitation | Copie cahier | Correction des phrases | Géographie générale |
| 11 h 45 12 h 15 | Dessin | | Ecriture | Travail manuel | | Récitation | Dessin | | Ecriture | Travail manuel | | Récitation | Dessin | | Ecriture |
| 12 h 30 1 h | Récréation - Exercices physiques | | | | | | | | | | | | | | |
| 1 h 1 h 30 | Ecriture | Histoire | | Ecriture | Géographie | | Ecriture | Histoire | | Ecriture | Géographie | | Ecriture | Histoire | |
| 1 h 30 1 h 45 | Lecture | Dessin | | Chant | | | Lecture | Dessin | | Lecture | Géographie | | Causeries Lecture | Entretien Entretien | |

De 1927 à 1948

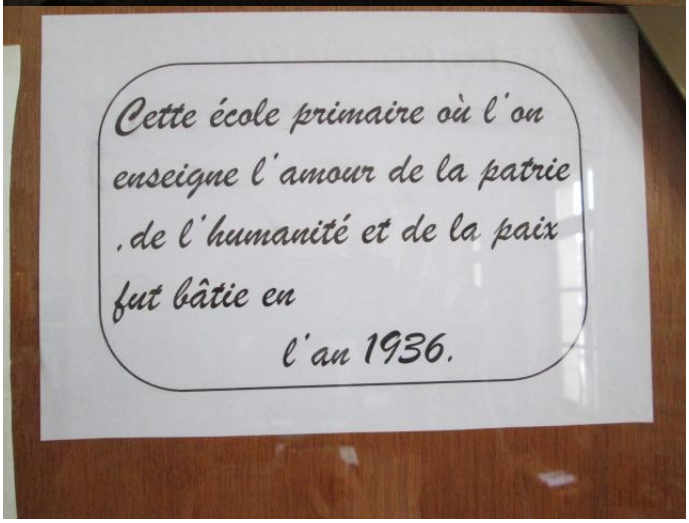
Cette école primaire où l'on
enseigne l'amour de la patrie
, de l'humanité et de la paix
fut bâtie en
l'an 1936.

Le printemps

Massif Central
Bassin d'Aquitaine

Bassin du Congo
CONGO BELGE

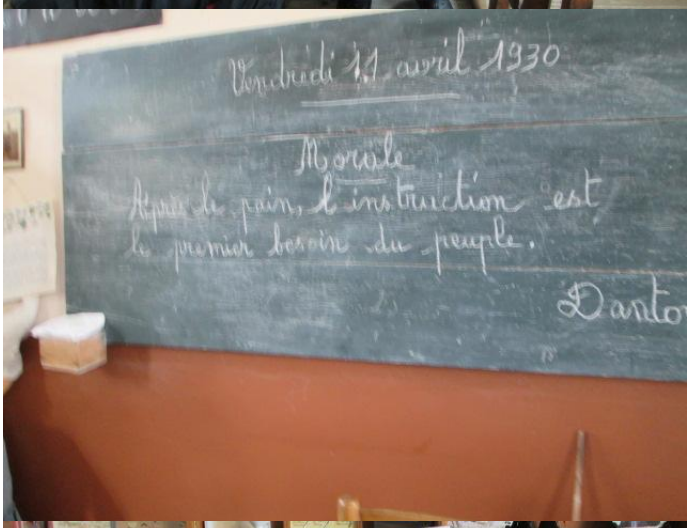
Vendredi 11 avril 1930
Morale
Après le pain, l'instruction est
le premier besoin du peuple.
Danto

Rossignol
Carnet de poésies
Carnet de lectures
Carnet de poésies
Mon carnet de morale