

# GRUSSE-DAGNEAUX

## L'ÉCOLE PRIMAIRE GRUSSE-DAGNEAUX

**1904** : au décès de la Princesse Mathilde, le parc est loti par la société «L'Immobilière de la Banlieue de Paris» qui fait don à la commune de 8500 m<sup>2</sup> de terrain faisant face au château de la Princesse à la condition d'y construire une Mairie et une école.

**14 juin 1905** : le Conseil municipal décide la création "d'une école de garçons à trois classes sur le terrain offert par la société L'Immobilière".

**21 juillet 1912** : l'école de garçons de Saint Gratien est inaugurée en présence du Maire de l'époque, Charles Grusse-Dagneaux. Elle comporte 5 classes installées dans les ailes et les logements des maîtres dans le corps central du bâtiment.



L'école de garçons de Saint Gratien (1934)  
(© collection particulière).

**1934** : l'école est surélevée d'un étage au niveau des ailes du bâtiment. Quatre classes sont ainsi créées.

**Mars 1936** : le nom de Grusse-Dagneaux est donné à la première école publique de Saint Gratien.

**1962-1963** : l'école subit son deuxième agrandissement : une extension est créée le long de l'avenue Gabriel Péri et l'aile droite donnant sur la rue d'Erment est allongée. Trois classes supplémentaires sont ajoutées, ainsi qu'un préau et un atelier de travail du bois et du fer.

**Début des années 1970** : l'école de garçons devient mixte.

**Aujourd'hui** : l'école Grusse-Dagneaux accueille dix classes du CP au CM2, soit 309 enfants, une cantine et des logements.

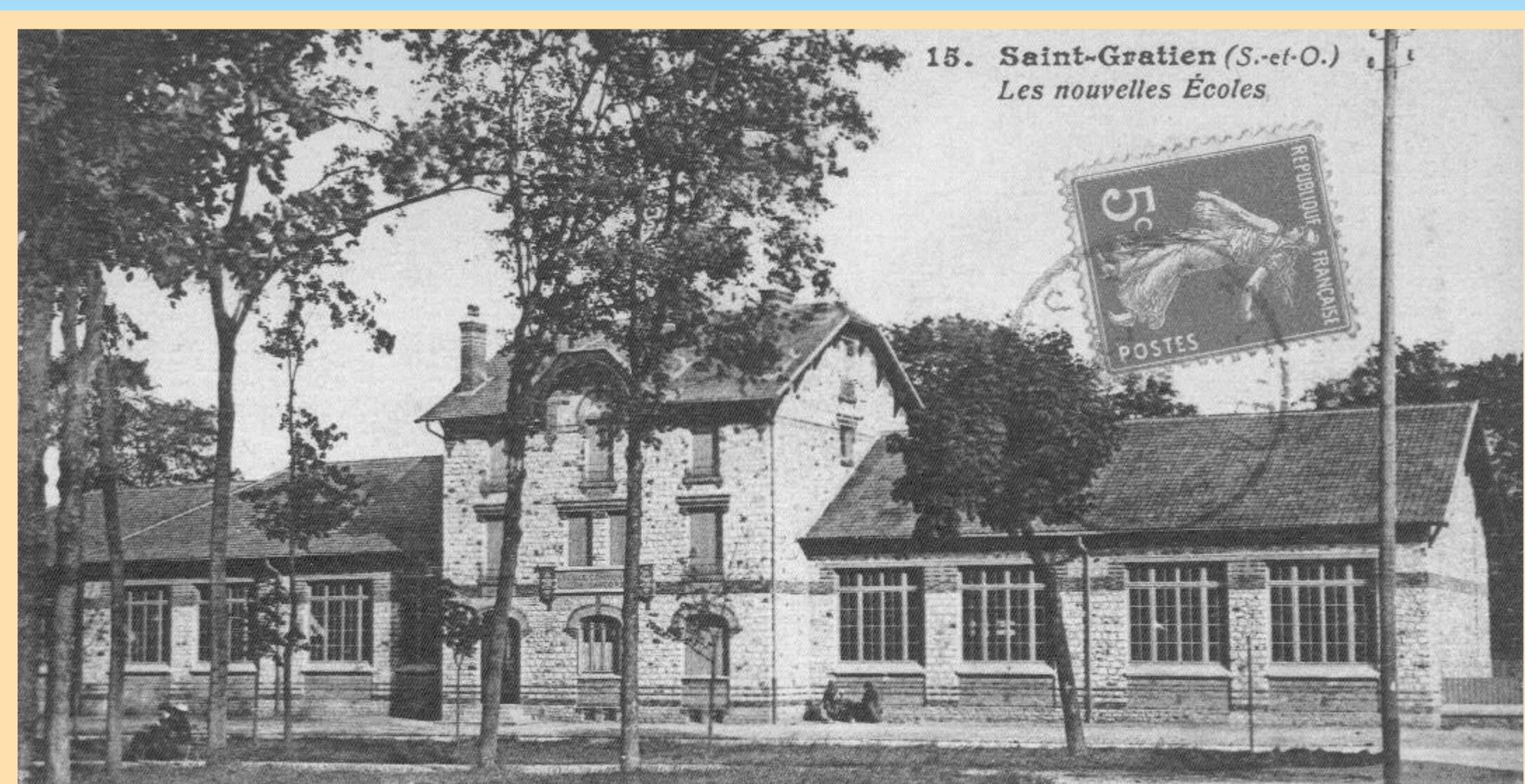

L'école de garçons de Saint Gratien (1912)  
(© collection particulière).

RENSEIGNEMENTS AU 01 34 17 84 15

WWW.VILLE-SAINTGRATIEN.FR

