Silences de l'hiver

La fin

La neige est tombée
Recouvrant les fleurs sur son chemin.
L'été est mort, l'hiver nait,
Les hommes vagabondent
pour trouver la route des bouquets.
Adam

La neige

Sur le sentier,
la neige a coulé.
Sur le sentier,
je sens mes pas étouffés.
Sur le sentier,
les branches ont blanchi.
Sur ce sentier,
je marche sur la Lune.
Elio

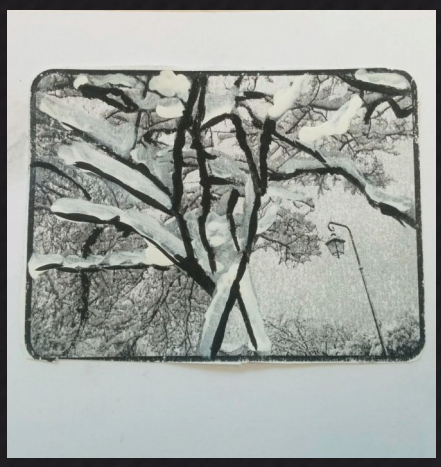

Sur le chemin vers la mer
craquements de pas
course jusqu'à l'horizon
rêves dans la neige
pour arriver premier.
jusqu'aux nuages.
Noam

Je vagabonde vers la mer
qui mène à l'infini
dans la neige naissante
étouffant les sons
du sable mouvant des dunes.
Joshua

Marchant dans la neige,
il voyage jusqu'à l'horizon
par un petit chemin rempli de glace.
Il rayonne de bonheur.
Wadoud

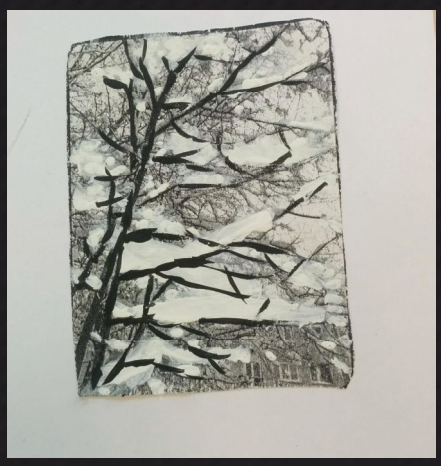

Neige jusqu'à la mer
chemin vers la plage
cailloux brillants de soleil
l'horizon de bateaux
pour mes voyages.
Aarone