

Partie réservée à l'administration				
Date remise de dossier :	Argent licence : Date : Montant : € <input type="checkbox"/> liquide <input type="checkbox"/> chèque	Argent équipement : Date : Montant : € <input type="checkbox"/> liquide <input type="checkbox"/> chèque	Sortie AS de fin d'année : Date : Montant : € <input type="checkbox"/> liquide <input type="checkbox"/> chèque	Don éventuel : Date : Montant : € <input type="checkbox"/> liquide <input type="checkbox"/> chèque

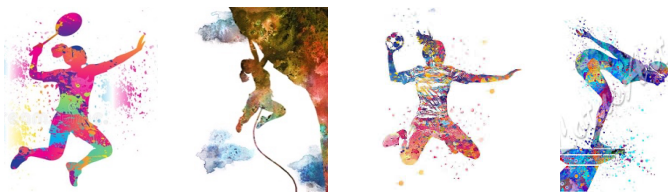

Inscription à l'Association Sportive Collège Alexander Fleming Orsay 2022/2023



Nom :	Prénom :	Classe :
Date de naissance : / /	
Adresse :		
N° téléphone :	Père :	Mère : Maison :
Adresse mail :		

Activités proposées à l'AS :

(Cochez les activités choisies)

Badminton	Mardi : (Gymnase du lycée) G1 : 16h45 - 18h → 6ème - 5ème / G2 : 18h - 19h15 → 4ème - 3ème	Mr Le Gall
Escalade	Mardi : (Gymnase du lycée) G1 : 16h45 - 18h → 6ème - 5ème / G2 : 18h - 19h15 → 4ème - 3ème	Mme Nicolas
Handball	Mercredi : (Gymnase J.C Blondin) G1 : 13h30 - 15h → 6ème - 5ème / G2 : 15h - 16h30 → 4ème - 3ème	Mr Germain
Natation	Mercredi : Stade Nautique d'Orsay (horaire à confirmer en fonction des groupes/niveau) Entrée piscine à 13h15 et sortie au plus tard à 16h15 GN : 13h30 échauffement à sec / 13h45 - 15h45 / 15h45 - 16h étirements G1 : 13h30 - 15h00 Nageurs / G2 : 15h00 - 16h00 Débutants	Mme Jouvion-Plée

Je soussigné(e) : (père-mère-tuteur)
demeurant :

autorise l'élève à faire partie de l'association sportive du collège. **(Coût de l'inscription : 30 euros)**

En outre, vous vous engagez (parents/élèves) à respecter le règlement intérieur du collège sous peine de sanctions.

Autorisation de transport : L'association sportive organise des rencontres avec les collèges voisins. Dans ce cadre, j'accepte qu'un professeur d'EPS du collège ou du district prenne en charge mon enfant pendant le transport en car et sur le lieu de compétition.

Droit à l'image : J'accepte que les photos prises dans le cadre de l'Association Sportive (entraînements, compétitions, podiums...) soient diffusées sur le site de l'UNSS, sur le site du collège, le blog de l'association sportive

Assurance : L'association sportive du collège est assurée à la MAIF ; Celle-ci propose aux licenciés, une garantie complémentaire optionnelle « IA Sport ». Un formulaire d'adhésion est disponible auprès des professeurs d'E.P.S.

Conformément à la loi du 4 mars 2002 relative aux droits des malades : En cas d'urgence, un élève accidenté ou malade est orienté et transporté vers l'hôpital le mieux adapté par les services de secours d'urgence (SAMU/SMUR) alertés par nos soins. La famille est immédiatement avertie par le collège. C'est le médecin du service d'accueil qui recueillera l'autorisation de soins éventuels (opération...) et qui prendra en cas de besoin la décision des soins appropriés.

Personne à prévenir en cas d'urgence : M..... Tél :

Autorisez-vous le transport au domicile* en ambulance OUI - NON *
A l'hôpital *

Signature précédée de la mention

« Bon pour Pouvoir »

PIECES A FOURNIR POUR L'INSCRIPTION (SOUS ENVELOPPE FERMEE) :

1. La demande d'inscription ci-dessus, signée
2. Un chèque postal ou bancaire à l'ordre de « A.S. COLLEGE FLEMING » de 35 Euros (montant de l'adhésion pour l'année 2020/2021), ou 40 euros avec le t-shirt
3. A RENDRE EN MAINS PROPRES AUX PROFESSEURS D'EPS LORS DE LA SOIREE D'INSCRIPTION

* rayer la ou les mentions inutiles

SOIREE PORTE OUVERTE DECOUVERTE ET INSCRIPTION AUX ACTIVITEES

Mardi 13 Septembre :

cotisation seule = 35 euros
cotisation + t-shirt AS = 40 euros
T-shirt seul = 8 euros
Bonnet natation = 5 euros

Suivez l'actualité de l'AS sur

<http://blog.crdp-versailles.fr/blogasfleming/index.php/>